



Finanziato
dall'Unione europea
NextGenerationEU



MINISTERO del LAVORO
e delle POLITICHE SOCIALI



Regione Emilia-Romagna



AGENZIA
REGIONALE
PER IL LAVORO
EMILIA-ROMAGNA

Piano di potenziamento dei Centri per l'impiego

Emilia-Romagna. Il futuro lo facciamo insieme.



Finanziato
dall'Unione europea
NextGenerationEU



MINISTERO del LAVORO
e delle POLITICHE SOCIALI



Regione Emilia-Romagna



AGENZIA
REGIONALE
PER IL LAVORO
EMILIA-ROMAGNA

I centri per l'impiego dell'Emilia-Romagna

Emilia-Romagna. Il futuro lo facciamo insieme.

Agenzia regionale per il lavoro dell'Emilia-Romagna

L'Agenzia regionale per il lavoro dell'Emilia-Romagna (istituita dalla Legge regionale n.13/2015) gestisce e qualifica i servizi per il lavoro per cittadini e imprese.

Mission

- Accoglienza, informazioni e supporto a cittadini/cittadine in cerca di lavoro
- Consulenza e raccordo con il tessuto produttivo per rispondere alle esigenze delle imprese
- Coordinamento dei Centri per l'impiego

I servizi dei Centri per l'impiego

Per le Persone:

- **Informazione e accoglienza**
- **Adempimenti amministrativi (es. rilascio percorso lavoratore, convalida Dichiarazione di Immediata Disponibilità - DID)**
- **Orientamento professionale**
- **Accompagnamento nella ricerca di lavoro**
- **Consulenza sulla mobilità professionale in Europa (rete EURES)**
- **Consulenza e supporto per lavoro autonomo e avvio d'impresa**
- **Collocamento mirato per disabili e categorie protette**



I servizi dei Centri per l'impiego

Per le Imprese:

- Ricerca di personale (attraverso il portale Lavoro per te)
- Consulenza normativa su collocamento mirato, obblighi e agevolazioni
- Supporto sull'utilizzo del SARE per le Comunicazioni obbligatorie
- Consulenza e accompagnamento per l'attivazione di tirocini formativi



Mappa CPI





Finanziato
dall'Unione europea
NextGenerationEU



MINISTERO del LAVORO
e delle POLITICHE SOCIALI



Regione Emilia-Romagna



AGENZIA
REGIONALE
PER IL LAVORO
EMILIA-ROMAGNA

Piano europeo e nazionale

Emilia-Romagna. Il futuro lo facciamo insieme.

Piano di potenziamento

Il Piano straordinario di potenziamento dei Centri per l'impiego (CPI) e delle politiche attive del lavoro è un programma di investimento istituito dai D.M. n. 74/2019 e D.M. n. 59/2020.

Obiettivi:

- **rafforzare il sistema pubblico dei servizi per l'impiego.**
- **garantire l'attuazione dei livelli essenziali delle prestazioni in materia di politiche attive del lavoro.**



Linee di Intervento

Con l'obiettivo di qualificare i servizi offerti dai CPI, il Piano, oltre al rafforzamento degli organici, finanzia 5 linee di Intervento:

- 1. Sistemi informativi.**
- 2. Comunicazione coordinata.**
- 3. Formazione degli operatori.**
- 4. Rete nazionale degli osservatori del mercato del lavoro.**
- 5. Adeguamento strumentale e infrastrutturale delle sedi dei CPI.**



Risorse statali

Per realizzare i Piani attuativi regionali (D.M. n. 123/2020) sono stati inizialmente stanziati 800 milioni di euro.

Fondi assegnati alla Regione Emilia-Romagna (D.M. n. 50/2020)

Descrizione	2019	2020	2021	Totale
Potenziamento anche infrastrutturale dei CPI	30.981.016,73 €	23.017.010,00 €		53.998.026,73 €

Inclusione nel PNRR e Ripartizione delle Risorse

Il Piano di potenziamento nel luglio 2021 viene incluso nel PNRR - Missione 5 - Componente 1 - Investimento 1.1 "Potenziamento dei Centri per l'impiego", a titolarità del Ministero del Lavoro e delle politiche sociali.

Nuova ripartizione risorse finanziarie (decreto MEF del 6 agosto 2021):

- **600 mln di euro per il "Potenziamento dei CPI" (400 mln dal bilancio statale per "progetti in essere" dal 1/02/2020 + 200 mln aggiuntivi a valere sul PNRR per "nuovi progetti")**
- **400 mln di euro di ulteriori risorse nazionali.**



Nuova assegnazione risorse alla Regione Emilia-Romagna

Fondi complessivamente assegnati, ripartiti tra risorse a valere su fondi nazionali e risorse a valere su fondi PNRR, sia per i progetti in essere (DM n.74/19 e n.59/20) sia "native PNRR".

Risorse su Bilancio nazionale	Risorse progetti in essere su fondi PNRR	Risorse aggiuntive PNRR ex DM 2023	Totale
27.208.865,17 €	22.913.322,63 €	11.456.661,32 €	61.578.849,12 €

Target nazionali e regionali per l'Investimento 1.1

- **Dicembre 2022: completamento del 50% delle attività non infrastrutturali per 250 CPI (Raggiunto).**
- **Dicembre 2025: completamento del 100% delle attività non infrastrutturali per almeno 500 CPI.**
- **Giugno 2026: completamento del 100% delle attività infrastrutturali per almeno 500 centri.**





Finanziato
dall'Unione europea
NextGenerationEU



MINISTERO del LAVORO
e delle POLITICHE SOCIALI



Regione Emilia-Romagna



AGENZIA
REGIONALE
PER IL LAVORO
EMILIA-ROMAGNA

Piano regionale

Emilia-Romagna. Il futuro lo facciamo insieme.

Piano di potenziamento della Regione Emilia-Romagna

Piano straordinario di potenziamento dei Centri per l'impiego (CPI) e delle politiche attive del lavoro della RER:

- approvato con DGR n. 1996 dell'11/11/2019 e aggiornato con DGR n. 810 del 6/7/2020
- valutato coerente con il Piano statale dal Ministero del Lavoro (nota del 18/11/2020)
- aggiornato con DGR n. 1785 del 23/10/2023 e confermato come coerente dall'Unità di Missione PNRR (nota del 28/12/2023) con l'inserimento nel PNRR
- aggiornato con DGR n. 849 del 20/5/2024

La sua attuazione spetta all'Agenzia regionale per il lavoro e a Comuni/enti locali per i soli interventi infrastrutturali dei CPI regionali.

Macro-Obiettivi del Piano di potenziamento

- 1. Potenziamento infrastrutturale: ammodernamento o acquisizione immobili delle 38 sedi dei CPI regionali tramite accordi con i Comuni (ex art. 15 L. 241/1990)**
- 2. Rafforzamento Strumenti per operatori/operatrici CPI, utenti e Rete attiva per il lavoro regionale, in particolare:**
 - sistemi informativi;
 - comunicazione coordinata sulle politiche attive del lavoro e sui servizi;
 - formazione degli operatori;
 - adeguamento strumentale delle sedi dei CPI.

Potenziamento infrastrutturale dei CPI regionali

Il Piano straordinario di potenziamento infrastrutturale prevede investimenti sulle sedi operative dei 38 CPI regionali e dei 9 Uffici per il collocamento mirato.

Obiettivi

- **Acquisizione di nuovi spazi e ampliamento di quelli esistenti**
- **Ristrutturazione e ammodernamento delle sedi attuali**

La quasi totalità degli interventi sarà realizzata tramite contributi erogati ai Comuni, che sulla base dell'art. 3 della L. n. 56/1987 hanno l'onere di fornire i locali per i servizi pubblici per il lavoro.



Percentuale di contribuzione delle risorse e classificazione dei CPI

I CPI sono stati classificati per grandi, medie e piccole dimensioni in base al bacino di utenza. È stato stabilito un importo massimo di cofinanziamento e una percentuale di contribuzione, differenziata in base alla tipologia di intervento (DD n.1672 del 25/11/2020).

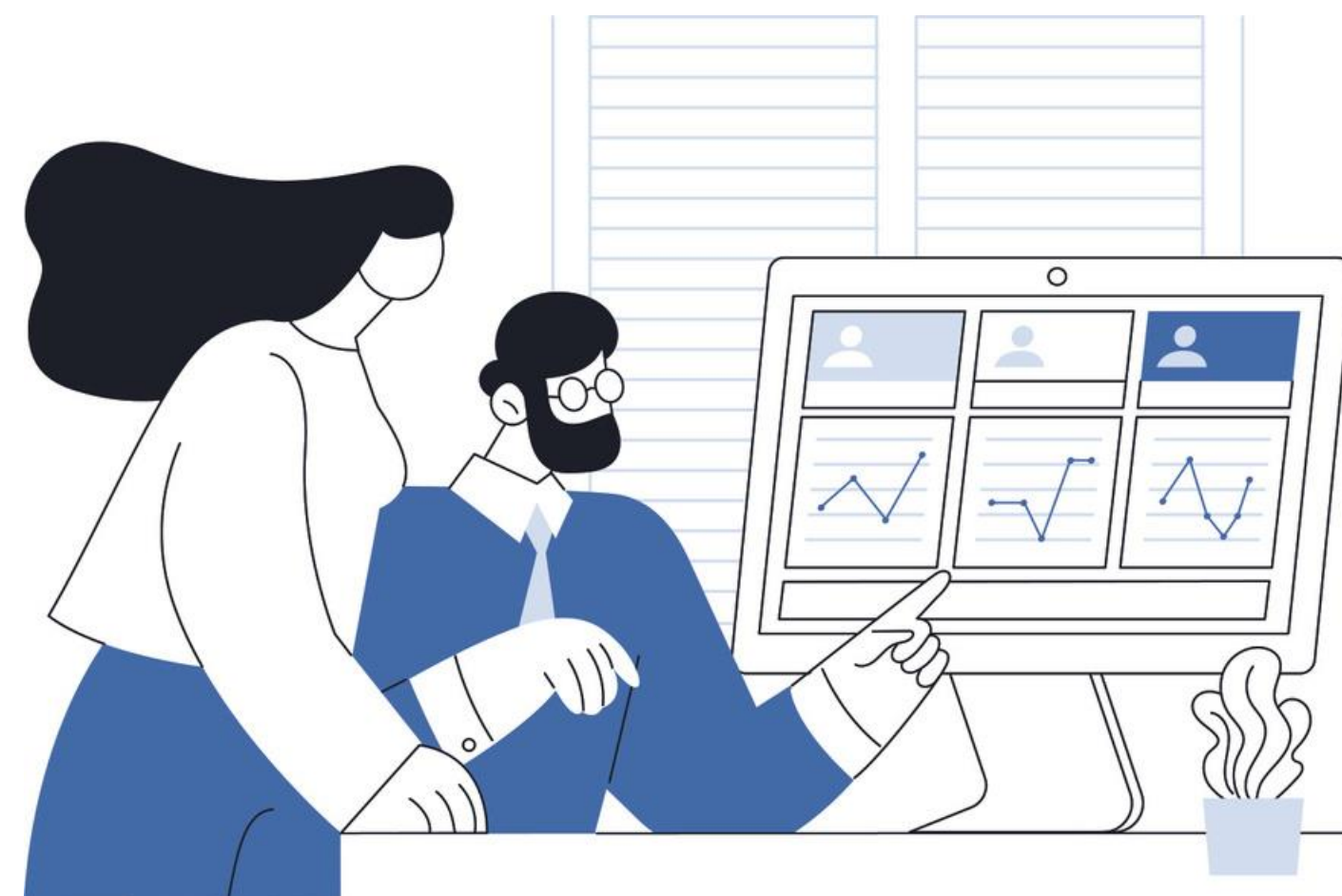

Percentuale di contribuzione delle risorse e classificazione dei CPI

Tipologia di CPI	Tipologia di intervento	
	Acquisto nuovo immobile	Lavori di ristrutturazione, inclusi lavori di ampliamento e ammodernamento Lavori di edificazione di nuovo immobile su terreno di proprietà comunale
CPI di piccole dimensioni	95%	95%
CPI di medie dimensioni	85%	90%
CPI di grandi dimensioni	80%	85%

Progettazione delle sedi

L'Agenzia regionale per il lavoro ha commissionato all'**Università di Bologna** un progetto di layout per un "Centro per l'Impiego tipo" capace di garantire spazi più moderni e accoglienti e una immagine unica e coordinata riconoscibile. Il progetto di layout è stato distribuito ai Comuni chiamati a progettare i singoli interventi.



Sottoscrizione degli Accordi

I primi accordi di potenziamento infrastrutturale con i Comuni sono stati sottoscritti da febbraio 2021.

Ad oggi gli accordi di potenziamento sottoscritti sono complessivamente 25.

Ulteriori accordi verranno sottoscritti nei prossimi mesi con altri Comuni.



Ulteriori linee di intervento previste dal piano di potenziamento RER

- **Comunicazione coordinata** ➤ ampliare la conoscenza dei servizi e delle opportunità
- **Formazione** ➤ aggiornamento e riqualificazione del personale
- **Adeguamento strumentale** ➤ potenziamento/rinnovamento dotazioni strumentali
- **Sistemi informativi** ➤ miglioramento dei processi e dei flussi informativi