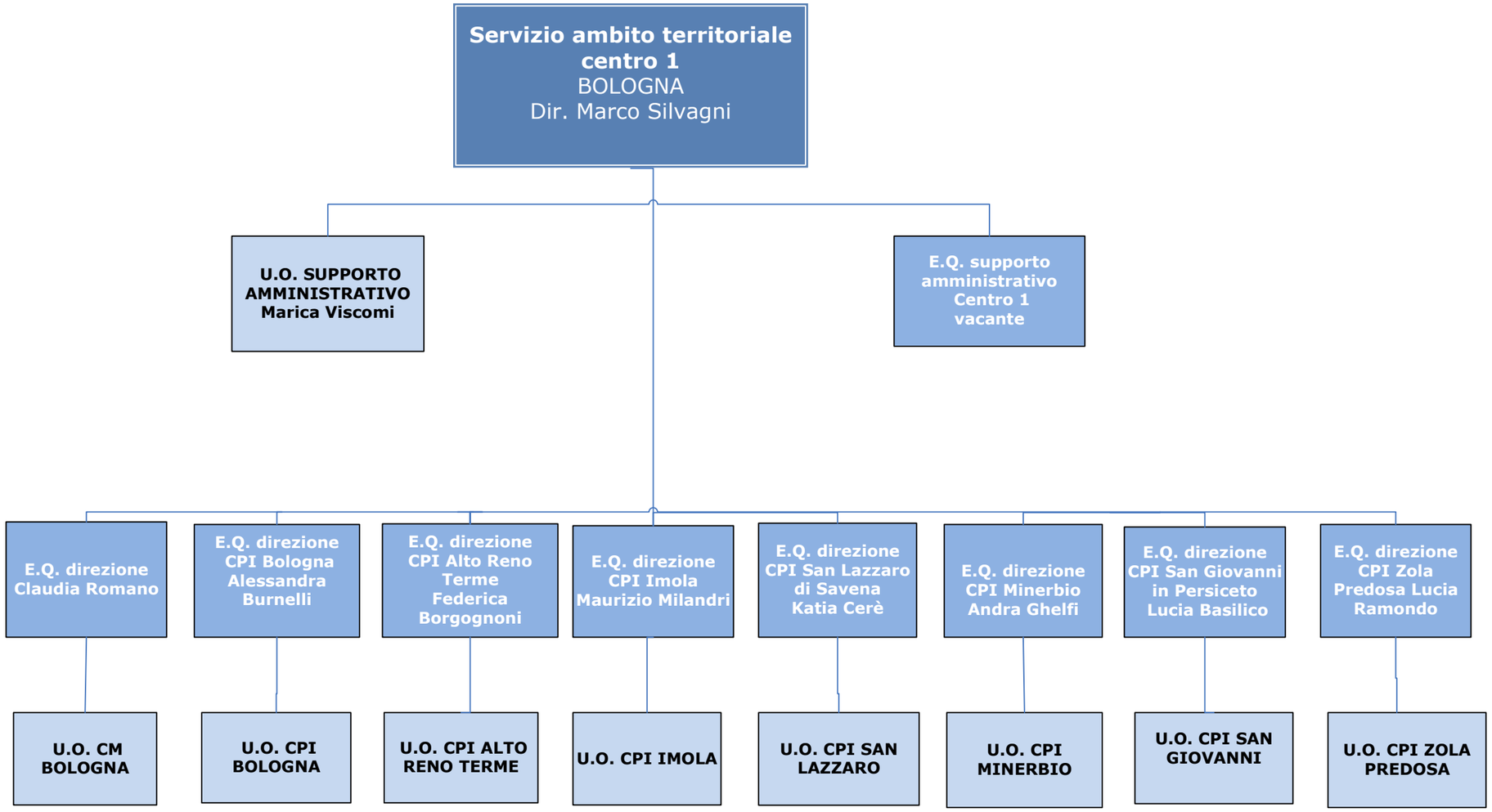
Servizio ambito territoriale centro 1
BOLOGNA
Dir. Marco Silvagni
U.O. SUPPORTO AMMINISTRATIVO Marica Viscomi
E.Q. supporto amministrativo Centro 1 vacante
E.Q. direzione Claudia Romano
E.Q. direzione CPI Bologna Alessandra Burnelli
E.Q. direzione CPI Alto Reno Terme Federica Borgognoni
E.Q. direzione CPI Imola Maurizio Milandri
E.Q. direzione CPI San Lazzaro di Savena Katia Cerè
E.Q. direzione CPI Minerbio Andra Ghelfi
E.Q. direzione CPI San Giovanni in Persiceto Lucia Basilico
E.Q. direzione CPI Zola Predosa Lucia Ramondo
U.O. CM BOLOGNA
U.O. CPI BOLOGNA
U.O. CPI ALTO RENO TERME
U.O. CPI IMOLA
U.O. CPI SAN LAZZARO
U.O. CPI MINERBIO
U.O. CPI SAN GIOVANNI
U.O. CPI ZOLA PREDOSA

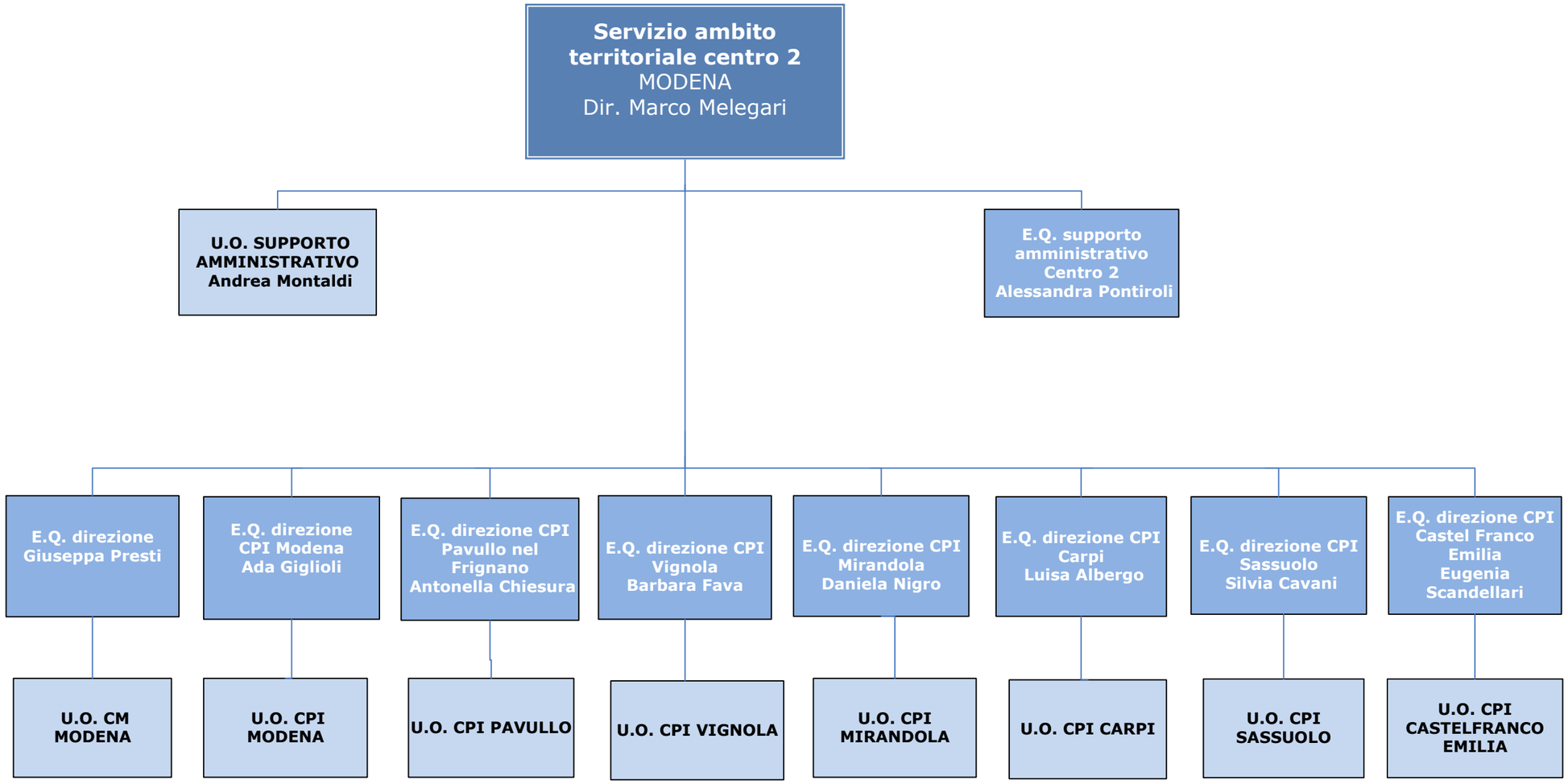
Servizio ambito territoriale centro 2
MODENA
Dir. Marco Melegari
U.O. SUPPORTO AMMINISTRATIVO
Andrea Montaldi
E.Q. supporto amministrativo Centro 2
Alessandra Pontiroli
E.Q. direzione Giuseppa Presti
E.Q. direzione CPI Modena
Ada Giglioli
E.Q. direzione CPI Pavullo nel Frignano
Antonella Chiesura
E.Q. direzione CPI Vignola
Barbara Fava
E.Q. direzione CPI Mirandola
Daniela Nigro
E.Q. direzione CPI Carpi
Luisa Albergo
E.Q. direzione CPI Sassuolo
Silvia Cavani
E.Q. direzione CPI Castel Franco Emilia
Eugenia Scandellari
U.O. CM MODENA
U.O. CPI MODENA
U.O. CPI PAVULLO
U.O. CPI VIGNOLA
U.O. CPI MIRANDOLA
U.O. CPI CARPI
U.O. CPI SASSUOLO
U.O. CPI CASTELFRANCO EMILIA

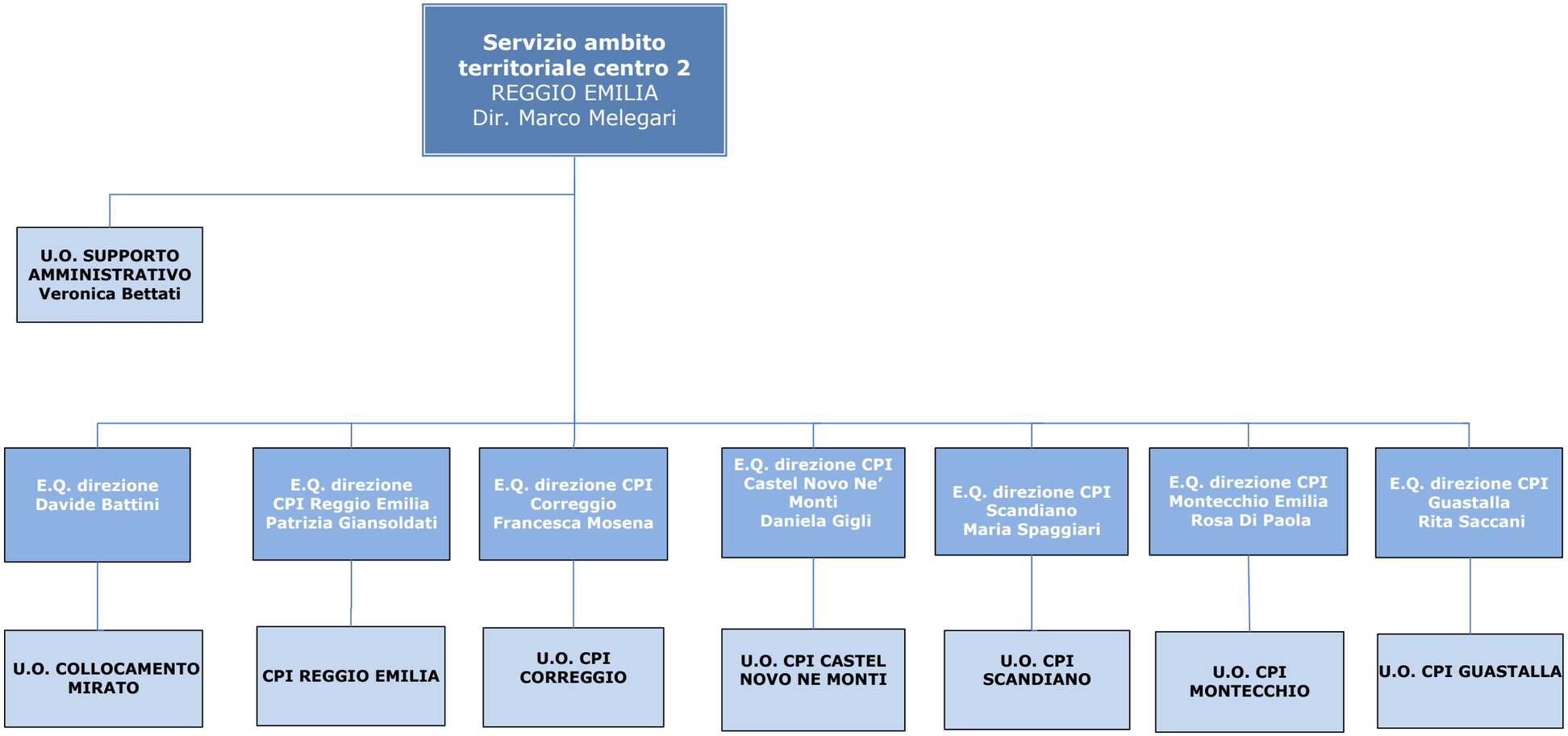
Servizio ambito territoriale centro 2
REGGIO EMILIA
Dir. Marco Melegari
U.O. SUPPORTO AMMINISTRATIVO
Veronica Bettati
E.Q. direzione
Davide Battini
E.Q. direzione
CPI Reggio Emilia
Patrizia Giansoldati
E.Q. direzione CPI
Correggio
Francesca Mosena
E.Q. direzione CPI
Castel Novo Ne' Monti
Daniela Gigli
E.Q. direzione CPI
Scandiano
Maria Spaggiari
E.Q. direzione CPI
Montecchio Emilia
Rosa Di Paola
E.Q. direzione CPI
Guastalla
Rita Saccani
U.O. COLLOCAMENTO MIRATO
CPI REGGIO EMILIA
U.O. CPI CORREGGIO
U.O. CPI CASTEL NOVO NE MONTI
U.O. CPI SCANDIANO
U.O. CPI MONTECCHIO
U.O. CPI GUASTALLA

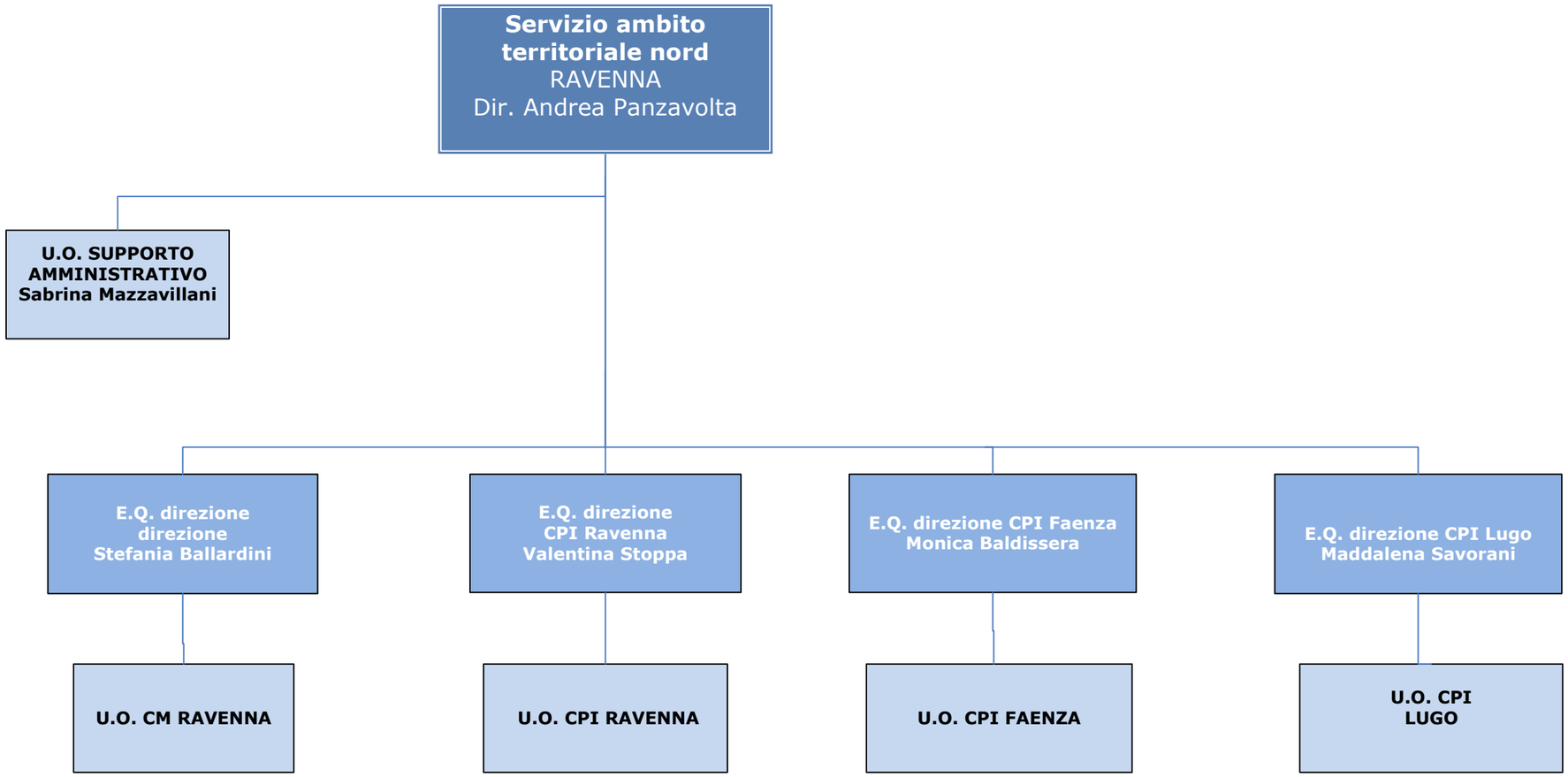
Servizio ambito territoriale nord
RAVENNA
Dir. Andrea Panzavolta
U.O. SUPPORTO AMMINISTRATIVO
Sabrina Mazzavillani
E.Q. direzione direzione
Stefania Ballardini
E.Q. direzione CPI Ravenna
Valentina Stoppa
E.Q. direzione CPI Faenza
Monica Baldissera
E.Q. direzione CPI Lugo
Maddalena Savorani
U.O. CM RAVENNA
U.O. CPI RAVENNA
U.O. CPI FAENZA
U.O. CPI LUGO

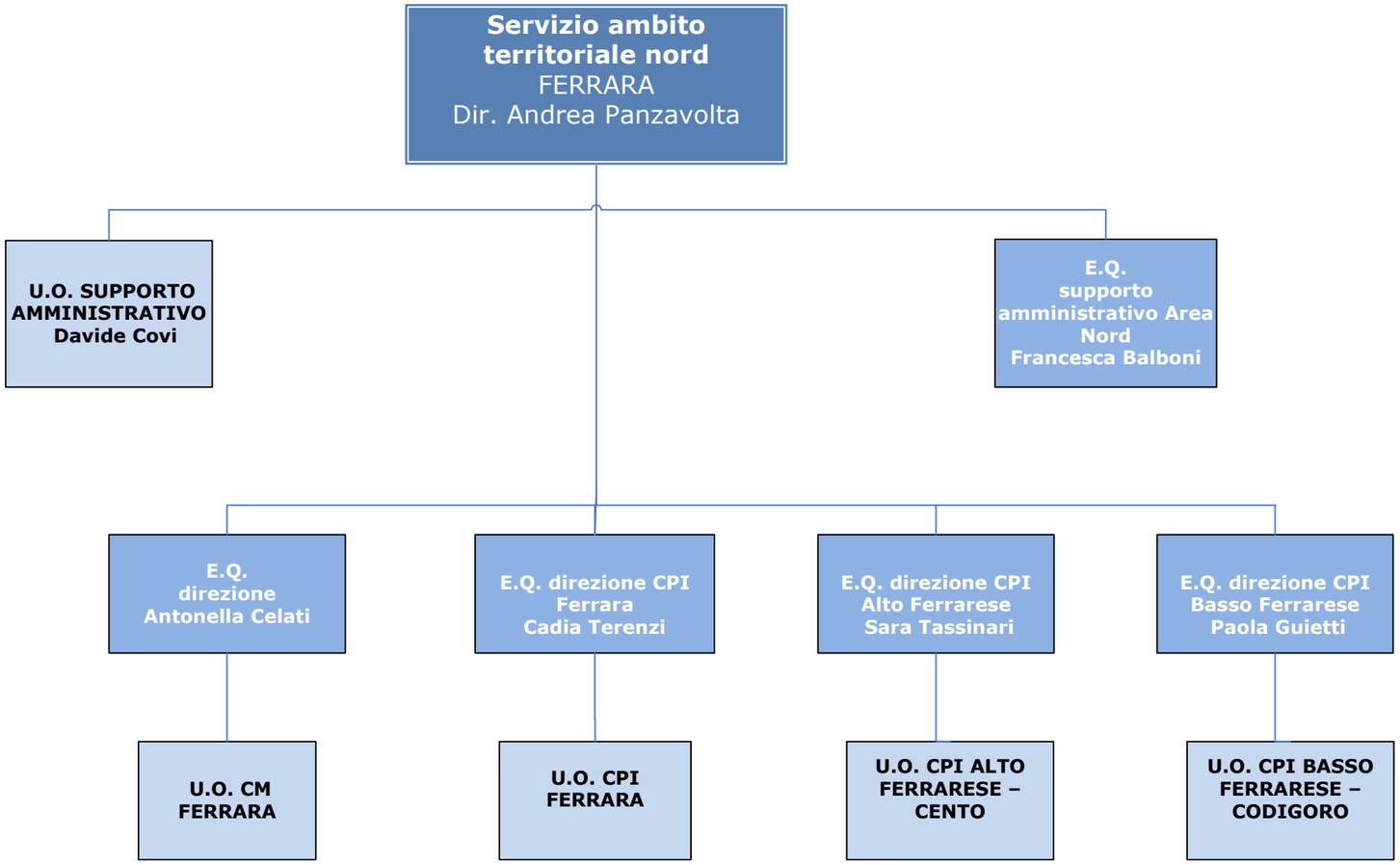
Servizio ambito territoriale nord
FERRARA
Dir. Andrea Panzavolta
U.O. SUPPORTO AMMINISTRATIVO
Davide Covi
E.Q. supporto amministrativo Area Nord
Francesca Balboni
E.Q. direzione
Antonella Celati
E.Q. direzione CPI Ferrara
Cadia Terenzi
E.Q. direzione CPI Alto Ferrarese
Sara Tassinari
E.Q. direzione CPI Basso Ferrarese
Paola Guietti
U.O. CM FERRARA
U.O. CPI FERRARA
U.O. CPI ALTO FERRARESE – CENTO
U.O. CPI BASSO FERRARESE – CODIGORO

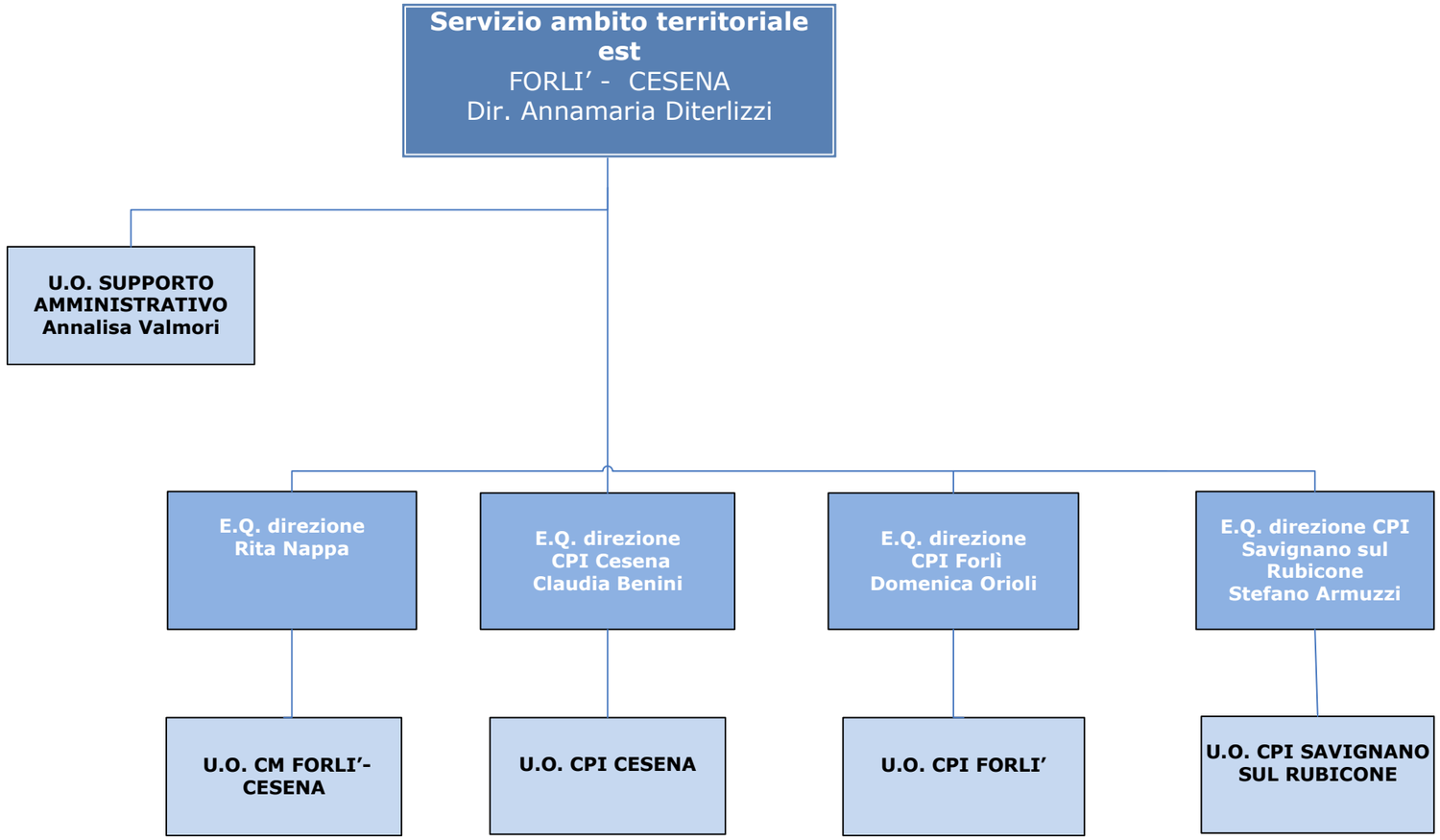
Servizio ambito territoriale est
FORLI' - CESENA
Dir. Annamaria Diterlizzi
U.O. SUPPORTO AMMINISTRATIVO
Annalisa Valmori
E.Q. direzione
Rita Nappa
E.Q. direzione
CPI Cesena
Claudia Benini
E.Q. direzione
CPI Forlì
Domenica Orioli
E.Q. direzione CPI
Savignano sul Rubicone
Stefano Armuzzi
U.O. CM FORLI'-CESENA
U.O. CPI CESENA
U.O. CPI FORLI'
U.O. CPI SAVIGNANO SUL RUBICONE

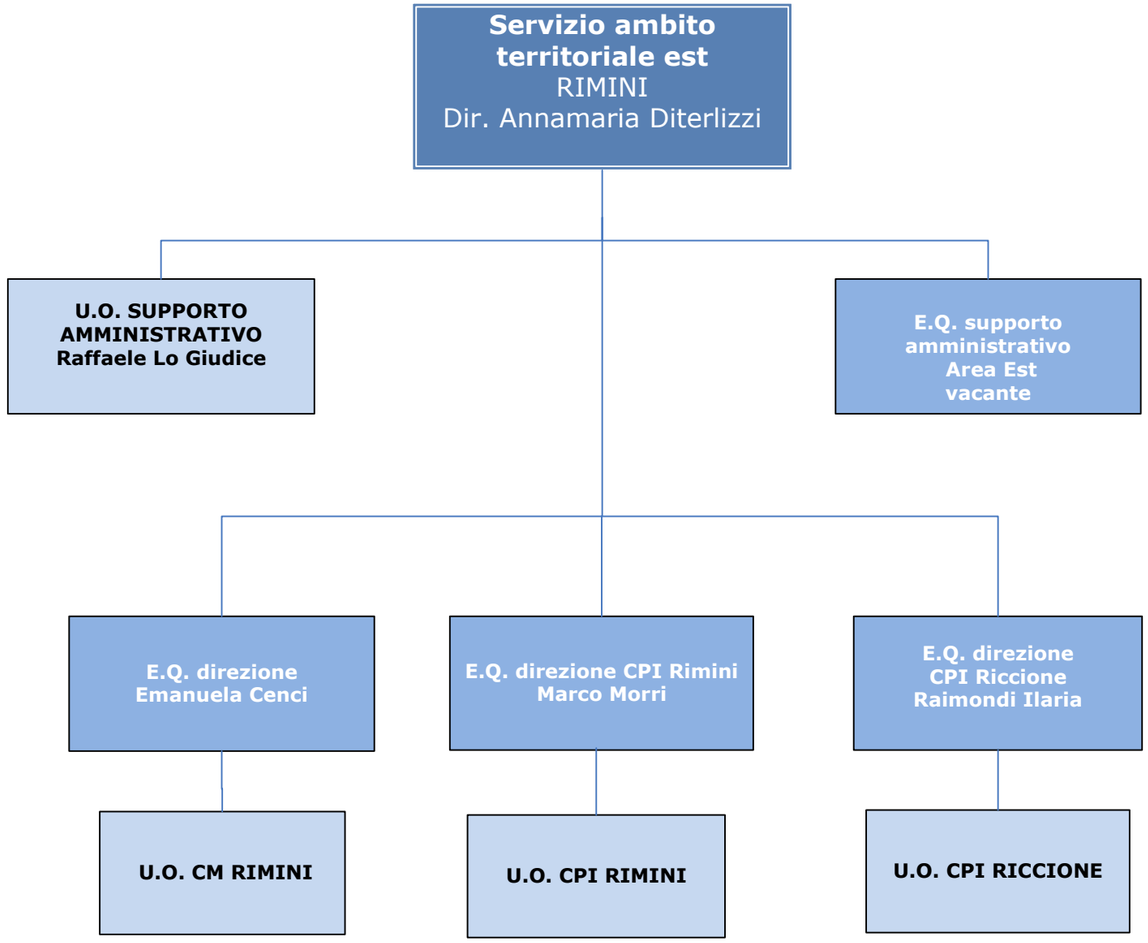
Servizio ambito territoriale est
RIMINI
Dir. Annamaria Diterlizzi
U.O. SUPPORTO AMMINISTRATIVO
Raffaele Lo Giudice
E.Q. supporto amministrativo Area Est
vacante
E.Q. direzione
Emanuela Cenci
E.Q. direzione CPI Rimini
Marco Morri
E.Q. direzione CPI Riccione
Raimondi Ilaria
U.O. CM RIMINI
U.O. CPI RIMINI
U.O. CPI RICCIONE

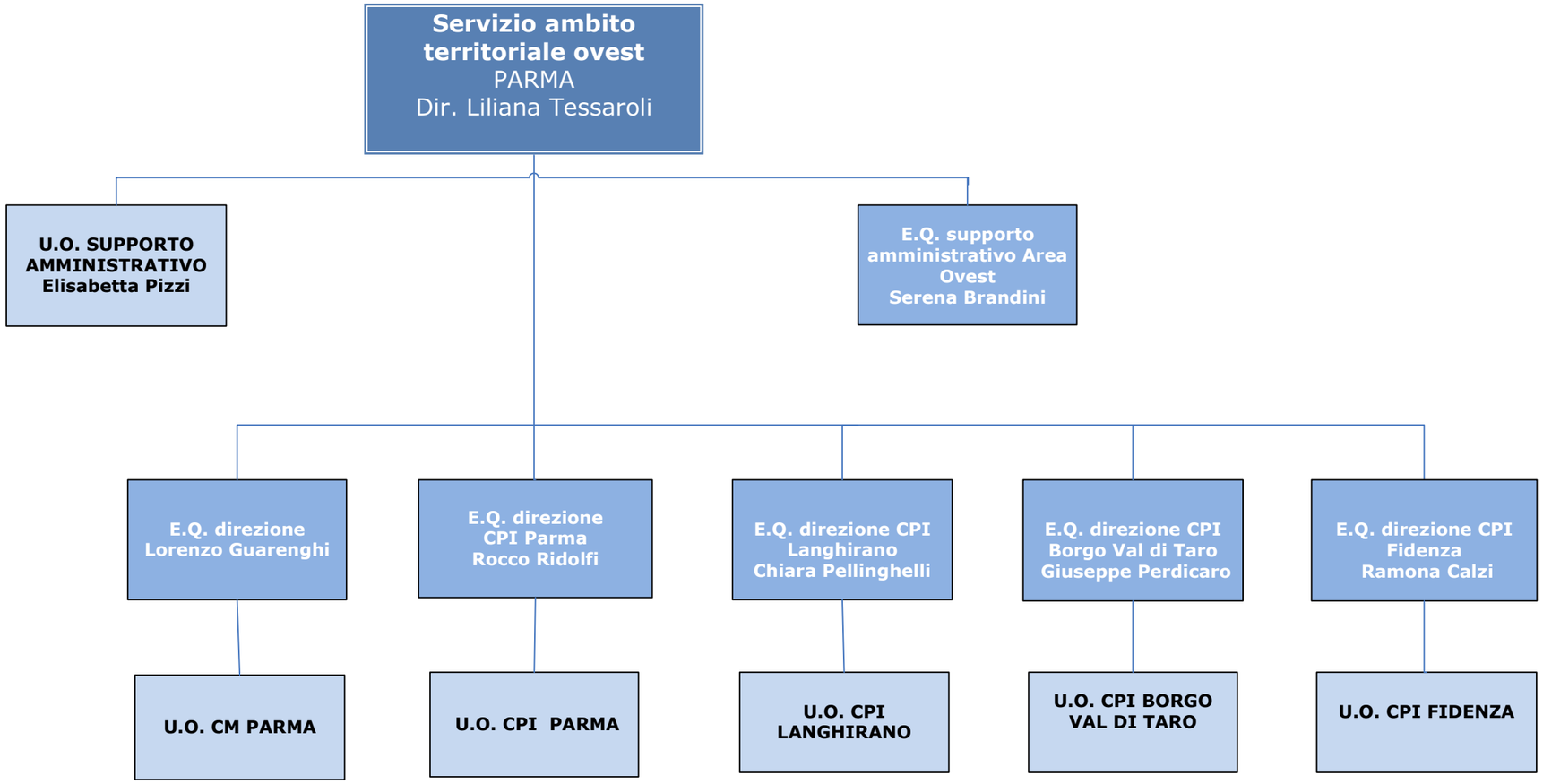
Servizio ambito territoriale ovest
PARMA
Dir. Liliana Tessaroli
U.O. SUPPORTO AMMINISTRATIVO
Elisabetta Pizzi
E.Q. supporto amministrativo Area Ovest
Serena Brandini
E.Q. direzione
Lorenzo Guarenghi
E.Q. direzione CPI Parma
Rocco Ridolfi
E.Q. direzione CPI Langhirano
Chiara Pellinghelli
E.Q. direzione CPI Borgo Val di Taro
Giuseppe Perdicaro
E.Q. direzione CPI Fidenza
Ramona Calzi
U.O. CM PARMA
U.O. CPI PARMA
U.O. CPI LANGHIRANO
U.O. CPI BORGO VAL DI TARO
U.O. CPI FIDENZA

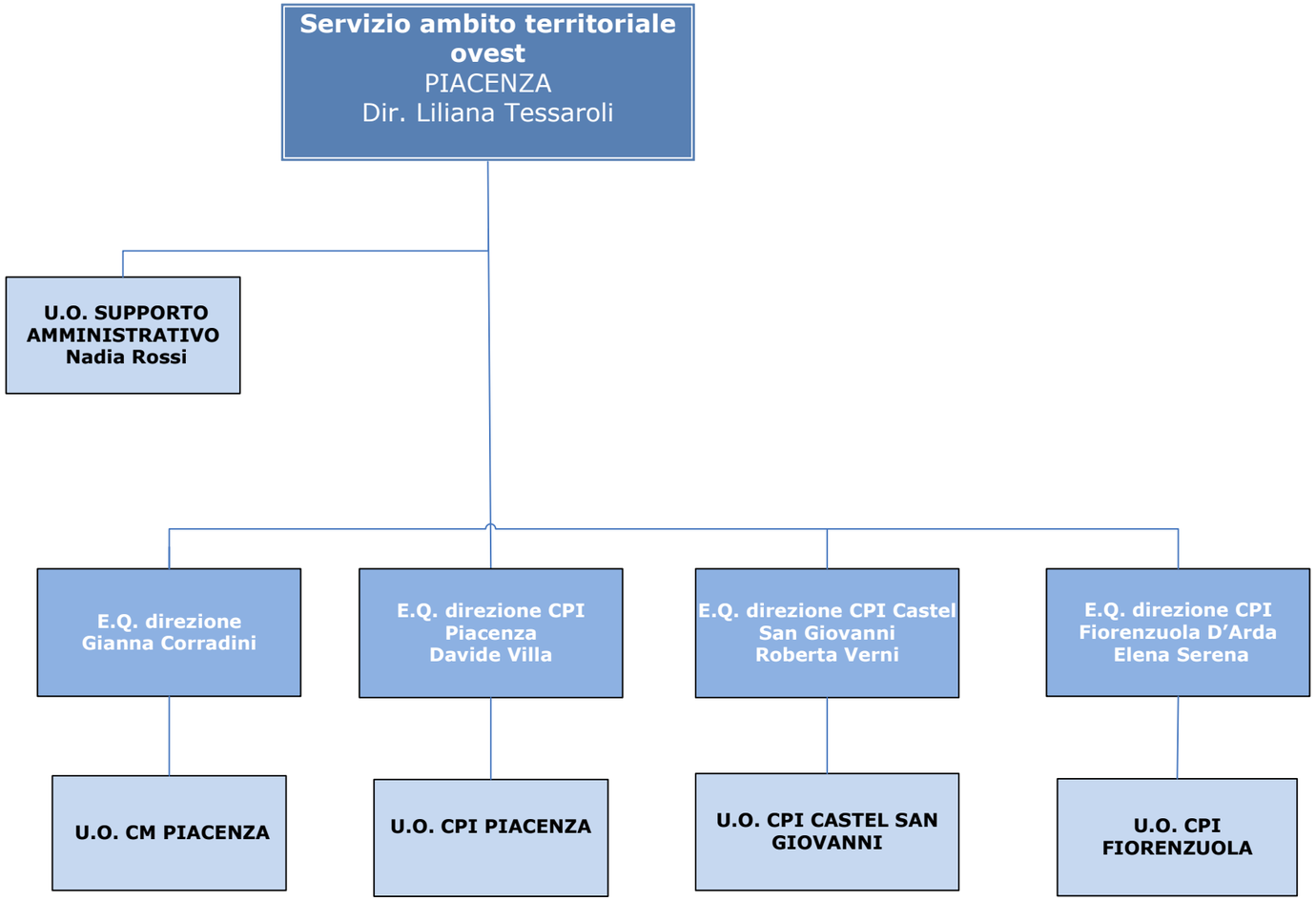
Servizio ambito territoriale ovest
PIACENZA
Dir. Liliana Tessaroli
U.O. SUPPORTO AMMINISTRATIVO
Nadia Rossi
E.Q. direzione
Gianna Corradini
E.Q. direzione CPI
Piacenza
Davide Villa
E.Q. direzione CPI Castel
San Giovanni
Roberta Verni
E.Q. direzione CPI
Fiorenzuola D'Arda
Elena Serena
U.O. CM PIACENZA
U.O. CPI PIACENZA
U.O. CPI CASTEL SAN GIOVANNI
U.O. CPI FIORENZUOLA

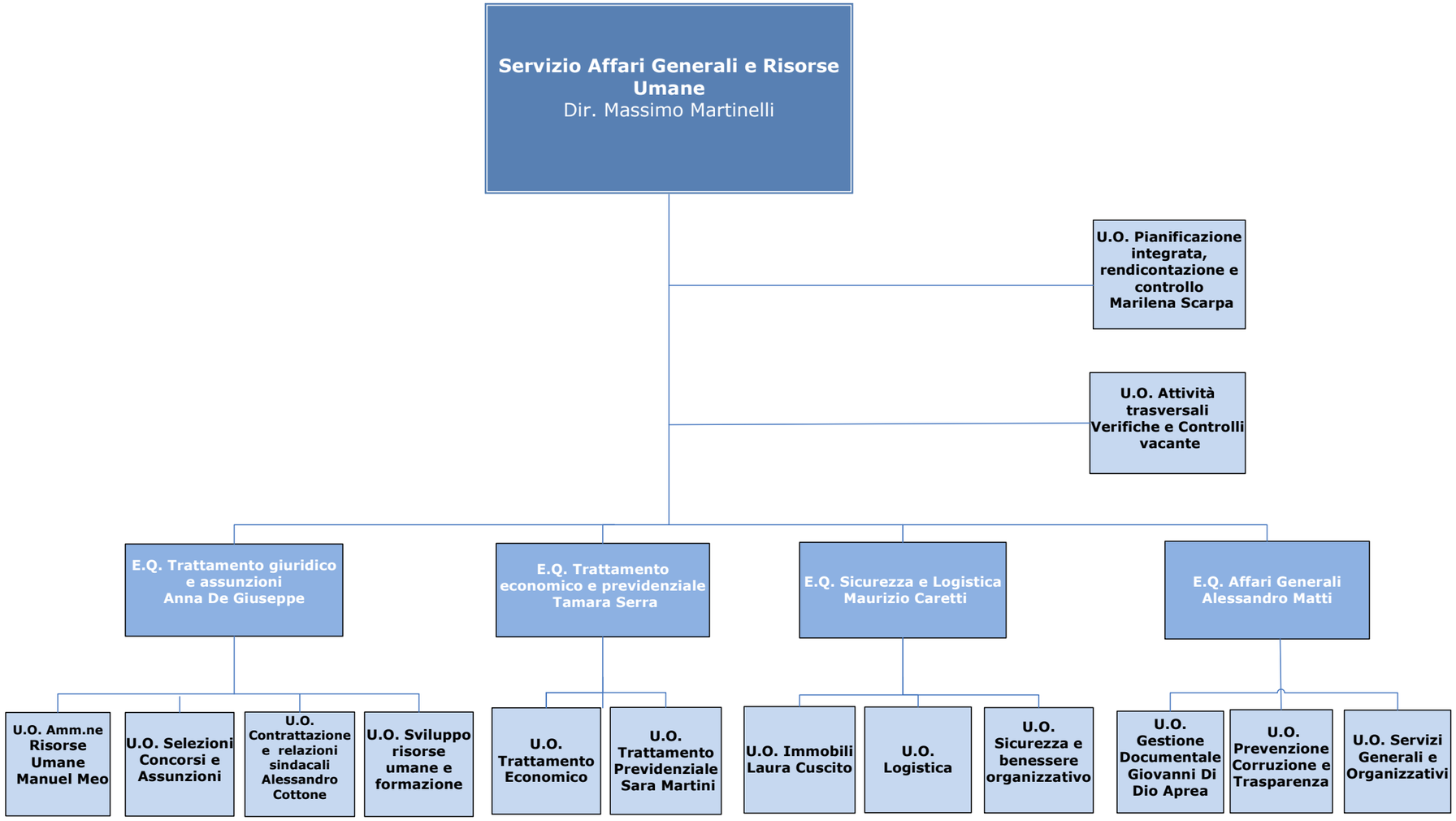
Servizio Affari Generali e Risorse Umane
Dir. Massimo Martinelli
U.O. Pianificazione integrata, rendicontazione e controllo Marilena Scarpa
U.O. Attività trasversali Verifiche e Controlli vacante
E.Q. Trattamento giuridico e assunzioni Anna De Giuseppe
E.Q. Trattamento economico e previdenziale Tamara Serra
E.Q. Sicurezza e Logistica Maurizio Caretti
E.Q. Affari Generali Alessandro Matti
U.O. Amm.ne Risorse Umane Manuel Meo
U.O. Selezioni Concorsi e Assunzioni
U.O. Contrattazione e relazioni sindacali Alessandro Cottone
U.O. Sviluppo risorse umane e formazione
U.O. Trattamento Economico
U.O. Trattamento Previdenziale Sara Martini
U.O. Immobili Laura Cuscito
U.O. Logistica
U.O. Sicurezza e benessere organizzativo
U.O. Gestione Documentale Giovanni Di Dio Aprea
U.O. Prevenzione Corruzione e Trasparenza
U.O. Servizi Generali e Organizzativi

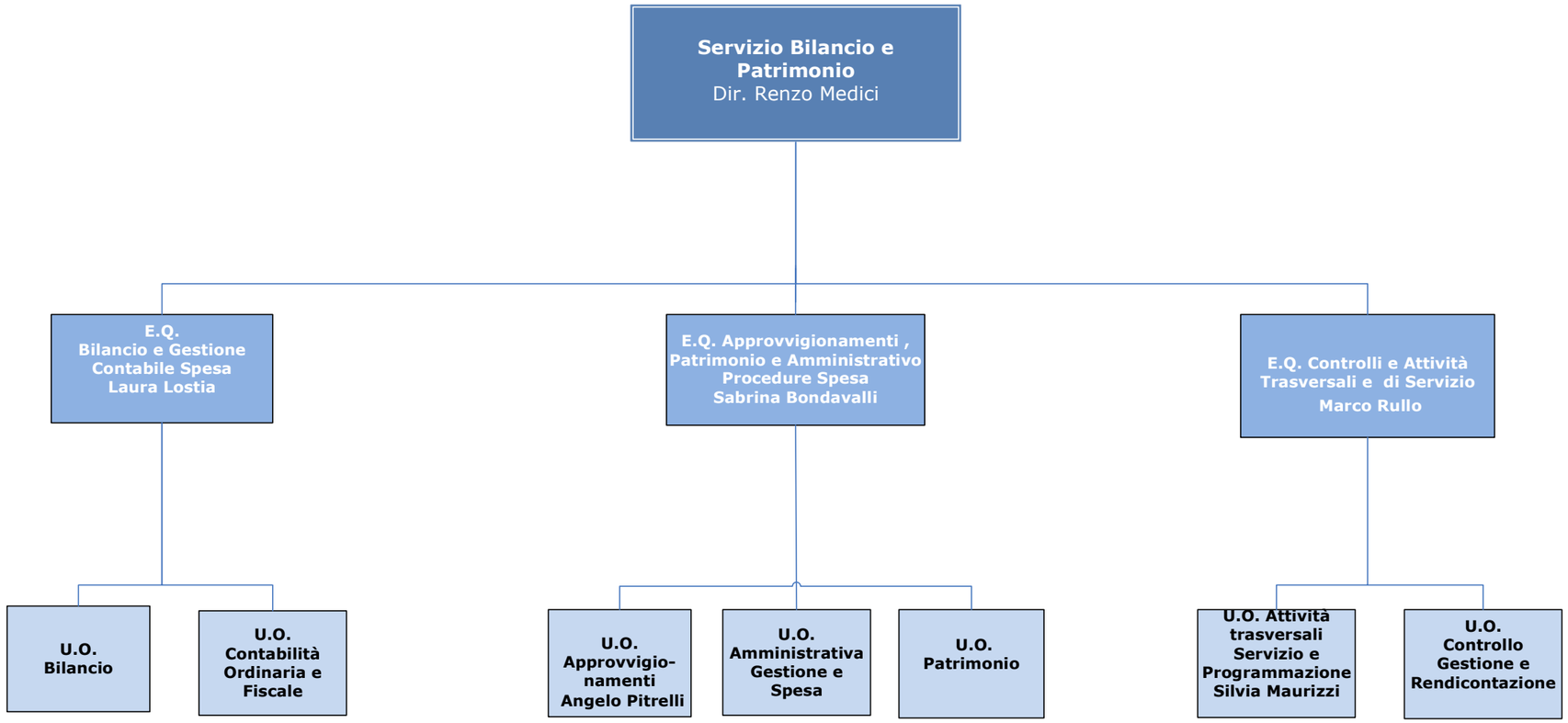
Servizio Bilancio e Patrimonio
Dir. Renzo Medici
E.Q. Bilancio e Gestione Contabile Spesa Laura Lostia
E.Q. Approvvigionamenti , Patrimonio e Amministrativo Procedure Spesa Sabrina Bondavalli
E.Q. Controlli e Attività Trasversali e di Servizio Marco Rullo
U.O. Bilancio
U.O. Contabilità Ordinaria e Fiscale
U.O. Approvvigio-namenti Angelo Pitrelli
U.O. Amministrativa Gestione e Spesa
U.O. Patrimonio
U.O. Attività trasversali Servizio e Programmazione Silvia Maurizzi
U.O. Controllo Gestione e Rendicontazione

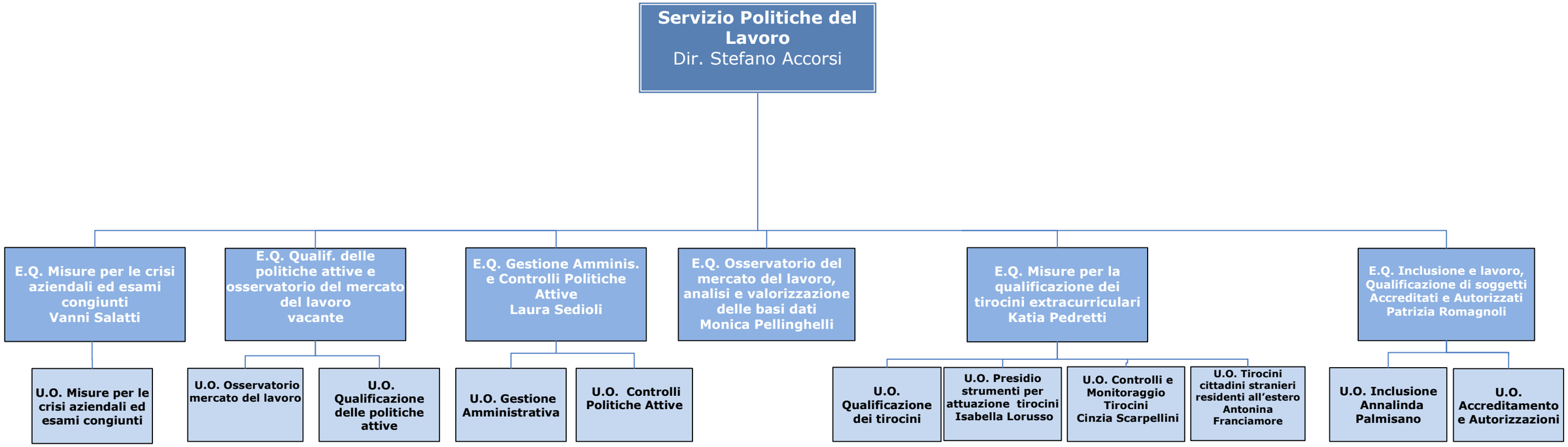
Servizio Politiche del Lavoro
Dir. Stefano Accorsi
E.Q. Misure per le crisi aziendali ed esami congiunti
Vanni Salatti
E.Q. Qualif. delle politiche attive e osservatorio del mercato del lavoro
vacante
E.Q. Gestione Amminis. e Controlli Politiche Attive
Laura Sedioli
E.Q. Osservatorio del mercato del lavoro, analisi e valorizzazione delle basi dati
Monica Pellinghelli
E.Q. Misure per la qualificazione dei tirocini extracurriculari
Katia Pedretti
E.Q. Inclusione e lavoro, Qualificazione di soggetti Accreditati e Autorizzati
Patrizia Romagnoli
U.O. Misure per le crisi aziendali ed esami congiunti
U.O. Osservatorio mercato del lavoro
U.O. Qualificazione delle politiche attive
U.O. Gestione Amministrativa
U.O. Controlli Politiche Attive
U.O. Qualificazione dei tirocini
U.O. Presidio strumenti per attuazione tirocini
Isabella Lorusso
U.O. Controlli e Monitoraggio Tirocini
Cinzia Scarpellini
U.O. Tirocini cittadini stranieri residenti all'estero
Antonina Franciamore
U.O. Inclusione
Annalinda Palmisano
U.O. Accreditamento e Autorizzazioni

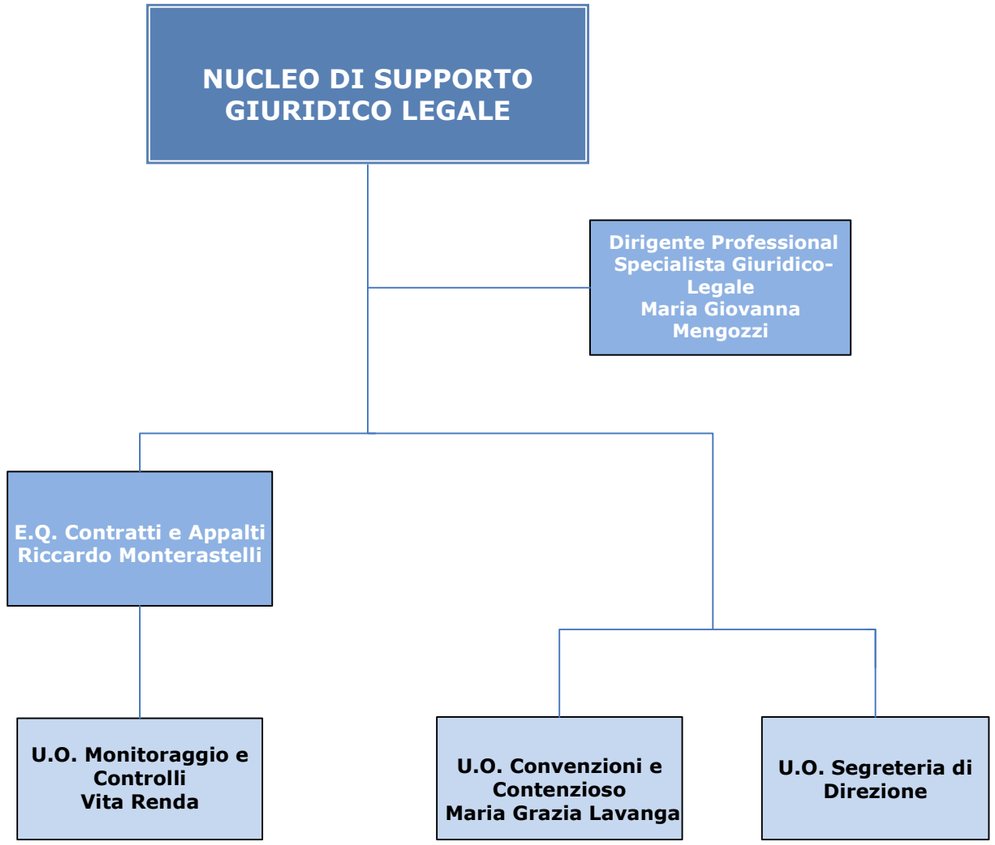
NUCLEO DI SUPPORTO GIURIDICO LEGALE
Dirigente Professional Specialista Giuridico-Legale Maria Giovanna Mengozzi
E.Q. Contratti e Appalti Riccardo Monterastelli
U.O. Monitoraggio e Controlli Vita Renda
U.O. Convenzioni e Contenzioso Maria Grazia Lavanga
U.O. Segreteria di Direzione

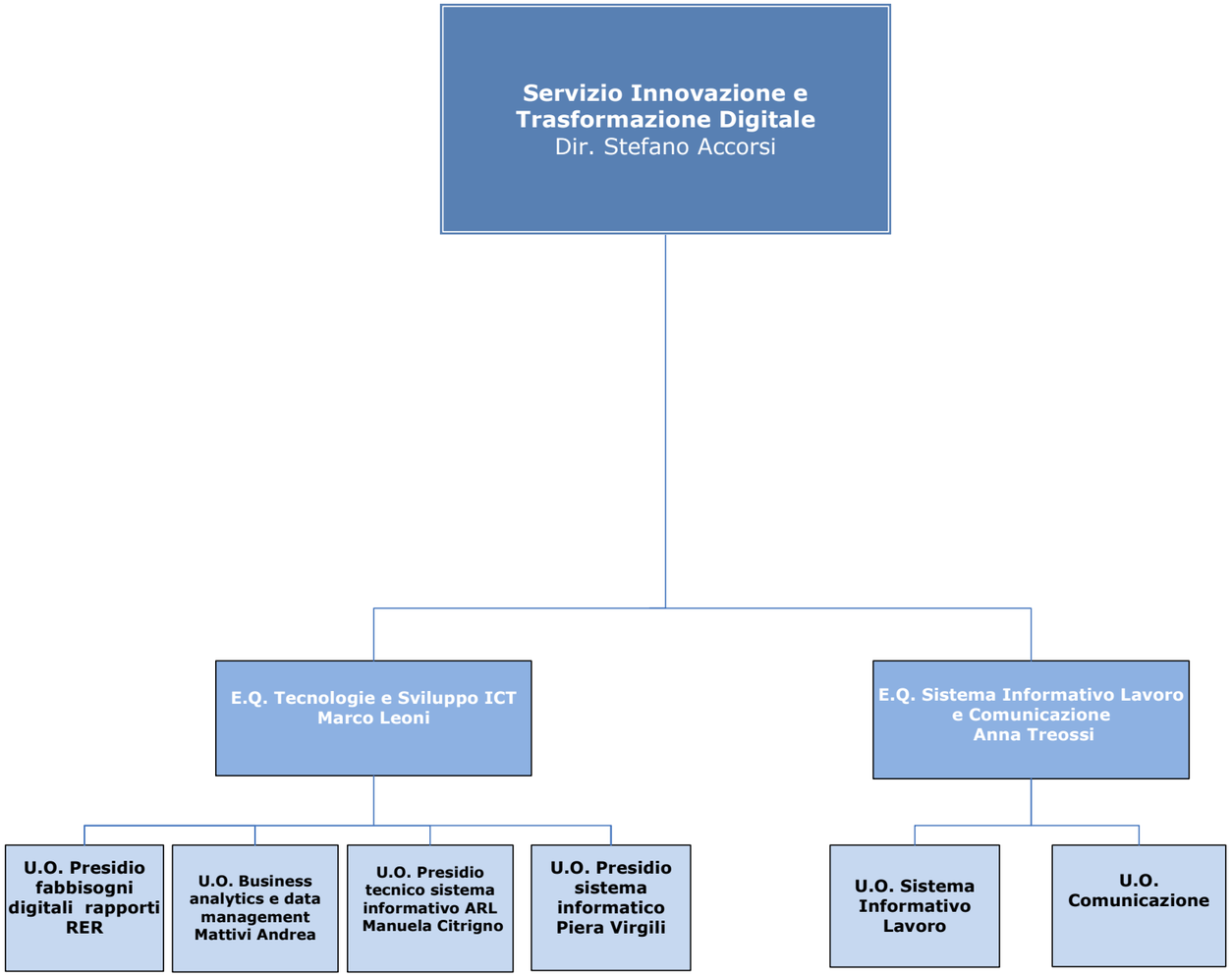
Servizio Innovazione e Trasformazione Digitale
Dir. Stefano Accorsi
E.Q. Tecnologie e Sviluppo ICT
Marco Leoni
E.Q. Sistema Informativo Lavoro e Comunicazione
Anna Treossi
U.O. Presidio fabbisogni digitali rapporti RER
U.O. Business analytics e data management
Mattivi Andrea
U.O. Presidio tecnico sistema informativo ARL
Manuela Citrigno
U.O. Presidio sistema informatico
Piera Virgili
U.O. Sistema Informativo Lavoro
U.O. Comunicazione