



forze di lavoro

Italia – Nord-Est – Emilia-Romagna

serie storica trimestrale

I trim. 2008 – IV trim. 2017

marzo 2018



INDICE

ITALIA

| | | |
|--|------|----|
| - Pop. per condizione professionale ed indicatori del mercato del lavoro - Totale | Pag. | 5 |
| - Pop. per condizione professionale ed indicatori del mercato del lavoro - Maschi | " | 6 |
| - Pop. per condizione professionale ed indicatori del mercato del lavoro - Femmine | " | 7 |
| - Occupati per attività economica - Totale | " | 8 |
| - Occupati per attività economica - Maschi | " | 9 |
| - Occupati per attività economica - Femmine | " | 10 |
| - Occupati alle dipendenze per attività economica - Totale | " | 11 |
| - Occupati alle dipendenze per attività economica - Maschi | " | 12 |
| - Occupati alle dipendenze per attività economica - Femmine | " | 13 |
| - Occupati indipendenti per attività economica - Totale | " | 14 |
| - Occupati indipendenti per attività economica - Maschi | " | 15 |
| - Occupati indipendenti per attività economica – Femmine | " | 16 |
| - Grafici | " | 17 |

NORD-EST

| | | |
|--|------|----|
| - Pop. per condizione professionale ed indicatori del mercato del lavoro - Totale | Pag. | 23 |
| - Pop. per condizione professionale ed indicatori del mercato del lavoro - Maschi | " | 24 |
| - Pop. per condizione professionale ed indicatori del mercato del lavoro - Femmine | " | 25 |
| - Occupati per attività economica - Totale | " | 26 |
| - Occupati per attività economica - Maschi | " | 27 |
| - Occupati per attività economica - Femmine | " | 28 |
| - Occupati alle dipendenze per attività economica - Totale | " | 29 |
| - Occupati alle dipendenze per attività economica - Maschi | " | 30 |
| - Occupati alle dipendenze per attività economica - Femmine | " | 31 |
| - Occupati indipendenti per attività economica - Totale | " | 32 |
| - Occupati indipendenti per attività economica - Maschi | " | 33 |
| - Occupati indipendenti per attività economica – Femmine | " | 34 |
| - Grafici | " | 35 |

EMILIA-ROMAGNA

| | | |
|--|------|----|
| - Pop. per condizione professionale ed indicatori del mercato del lavoro - Totale | Pag. | 41 |
| - Pop. per condizione professionale ed indicatori del mercato del lavoro - Maschi | " | 42 |
| - Pop. per condizione professionale ed indicatori del mercato del lavoro - Femmine | " | 43 |
| - Occupati per attività economica - Totale | " | 44 |
| - Occupati per attività economica - Maschi | " | 45 |
| - Occupati per attività economica - Femmine | " | 46 |
| - Occupati alle dipendenze per attività economica - Totale | " | 47 |
| - Occupati alle dipendenze per attività economica - Maschi | " | 48 |
| - Occupati alle dipendenze per attività economica - Femmine | " | 49 |
| - Occupati indipendenti per attività economica - Totale | " | 50 |
| - Occupati indipendenti per attività economica - Maschi | " | 51 |
| - Occupati indipendenti per attività economica – Femmine | " | 52 |
| - Grafici | " | 53 |

Italia

Popolazione per condizione professionale ed indicatori del mercato del lavoro in Italia
- Valori assoluti in migliaia e valori percentuali

| Maschi e Femmine | Occupati | Persone in cerca di lavoro | Forze di lavoro | Popolazione 15 anni e oltre | Tasso di attività 15-64 anni | Tasso di occupazione 15-64 anni | Tasso di disoccupazione |
|-----------------------------|-----------------|---|----------------------------|--|---|--|--|
| I trim. 2008 | 22.866 | 1.731 | 24.598 | 50.262 | 62,7 | 58,2 | 7,0 |
| II trim. 2008 | 23.271 | 1.679 | 24.949 | 50.378 | 63,4 | 59,1 | 6,7 |
| III trim. 2008 | 23.204 | 1.505 | 24.709 | 50.466 | 62,7 | 58,9 | 6,1 |
| IV trim. 2008 | 23.021 | 1.742 | 24.763 | 50.555 | 62,8 | 58,4 | 7,0 |
| I trim. 2009 | 22.653 | 1.946 | 24.599 | 50.647 | 62,3 | 57,3 | 7,9 |
| II trim. 2009 | 22.887 | 1.804 | 24.691 | 50.734 | 62,5 | 57,8 | 7,3 |
| III trim. 2009 | 22.678 | 1.777 | 24.455 | 50.793 | 61,9 | 57,3 | 7,3 |
| IV trim. 2009 | 22.577 | 2.099 | 24.676 | 50.851 | 62,4 | 57,0 | 8,5 |
| I trim. 2010 | 22.421 | 2.224 | 24.644 | 50.910 | 62,2 | 56,5 | 9,0 |
| II trim. 2010 | 22.657 | 2.048 | 24.705 | 50.967 | 62,3 | 57,1 | 8,3 |
| III trim. 2010 | 22.450 | 1.822 | 24.272 | 51.024 | 61,3 | 56,6 | 7,5 |
| IV trim. 2010 | 22.580 | 2.129 | 24.709 | 51.082 | 62,3 | 56,8 | 8,6 |
| I trim. 2011 | 22.536 | 2.105 | 24.642 | 51.142 | 62,0 | 56,7 | 8,5 |
| II trim. 2011 | 22.713 | 1.904 | 24.617 | 51.200 | 61,9 | 57,1 | 7,7 |
| III trim. 2011 | 22.572 | 1.862 | 24.434 | 51.248 | 61,5 | 56,7 | 7,6 |
| IV trim. 2011 | 22.571 | 2.374 | 24.945 | 51.295 | 62,8 | 56,7 | 9,5 |
| I trim. 2012 | 22.424 | 2.729 | 25.153 | 51.347 | 63,3 | 56,4 | 10,8 |
| II trim. 2012 | 22.702 | 2.651 | 25.353 | 51.424 | 63,8 | 57,0 | 10,5 |
| III trim. 2012 | 22.617 | 2.439 | 25.056 | 51.482 | 62,9 | 56,7 | 9,7 |
| IV trim. 2012 | 22.521 | 2.945 | 25.466 | 51.575 | 63,9 | 56,4 | 11,6 |
| I trim. 2013 | 22.125 | 3.221 | 25.346 | 51.662 | 63,6 | 55,4 | 12,7 |
| II trim. 2013 | 22.218 | 3.029 | 25.248 | 51.740 | 63,3 | 55,6 | 12,0 |
| III trim. 2013 | 22.201 | 2.812 | 25.012 | 51.797 | 62,7 | 55,5 | 11,2 |
| IV trim. 2013 | 22.219 | 3.212 | 25.431 | 51.871 | 63,8 | 55,6 | 12,6 |
| I trim. 2014 | 22.026 | 3.447 | 25.472 | 51.951 | 63,9 | 55,1 | 13,5 |
| II trim. 2014 | 22.317 | 3.102 | 25.419 | 52.014 | 63,6 | 55,7 | 12,2 |
| III trim. 2014 | 22.398 | 2.975 | 25.374 | 52.021 | 63,6 | 56,0 | 11,7 |
| IV trim. 2014 | 22.375 | 3.420 | 25.794 | 52.052 | 64,7 | 56,0 | 13,3 |
| I trim. 2015 | 22.158 | 3.302 | 25.460 | 52.068 | 63,9 | 55,5 | 13,0 |
| II trim. 2015 | 22.497 | 3.101 | 25.598 | 52.086 | 64,2 | 56,3 | 12,1 |
| III trim. 2015 | 22.645 | 2.677 | 25.322 | 52.068 | 63,6 | 56,7 | 10,6 |
| IV trim. 2015 | 22.559 | 3.053 | 25.612 | 52.059 | 64,5 | 56,6 | 11,9 |
| I trim. 2016 | 22.401 | 3.087 | 25.488 | 52.059 | 64,2 | 56,3 | 12,1 |
| II trim. 2016 | 22.936 | 2.993 | 25.928 | 52.068 | 65,3 | 57,7 | 11,5 |
| III trim. 2016 | 22.884 | 2.808 | 25.692 | 52.053 | 64,8 | 57,6 | 10,9 |
| IV trim. 2016 | 22.811 | 3.161 | 25.972 | 52.054 | 65,5 | 57,4 | 12,2 |
| I trim. 2017 | 22.726 | 3.138 | 25.864 | 52.066 | 65,3 | 57,2 | 12,1 |
| II trim. 2017 | 23.089 | 2.839 | 25.928 | 52.072 | 65,4 | 58,1 | 10,9 |
| III trim. 2017 | 23.187 | 2.737 | 25.924 | 52.033 | 65,4 | 58,4 | 10,6 |
| IV trim. 2017 | 23.090 | 2.914 | 26.003 | 52.038 | 65,7 | 58,2 | 11,2 |
| Media 2008 | 23.090 | 1.664 | 24.755 | 50.415 | 62,9 | 58,6 | 6,7 |
| Media 2009 | 22.699 | 1.907 | 24.605 | 50.756 | 62,3 | 57,4 | 7,7 |
| Media 2010 | 22.527 | 2.056 | 24.583 | 50.996 | 62,0 | 56,8 | 8,4 |
| Media 2011 | 22.598 | 2.061 | 24.660 | 51.221 | 62,1 | 56,8 | 8,4 |
| Media 2012 | 22.566 | 2.691 | 25.257 | 51.457 | 63,5 | 56,6 | 10,7 |
| Media 2013 | 22.191 | 3.069 | 25.259 | 51.768 | 63,4 | 55,5 | 12,1 |
| Media 2014 | 22.279 | 3.236 | 25.515 | 52.009 | 63,9 | 55,7 | 12,7 |
| Media 2015 | 22.465 | 3.033 | 25.498 | 52.070 | 64,0 | 56,3 | 11,9 |
| Media 2016 | 22.758 | 3.012 | 25.770 | 52.058 | 64,9 | 57,2 | 11,7 |
| Media 2017 | 23.023 | 2.907 | 25.930 | 52.053 | 65,4 | 58,0 | 11,2 |

Legenda: $Tasso\ di\ attività = FL/Pop - Tasso\ di\ occupazione = Occ/Pop - Tasso\ di\ disoccupazione = Disocc/FL$

Fonte: nostre elaborazioni su dati Istat.

Popolazione per condizione professionale ed indicatori del mercato del lavoro in Italia

- Valori in migliaia e valori percentuali

| Maschi | <i>Occupati</i> | <i>Persone in cerca di lavoro</i> | <i>Forze di lavoro</i> | <i>Popolazione 15 anni e oltre</i> | <i>Tasso di attività 15-64 anni</i> | <i>Tasso di occupazione 15-64 anni</i> | <i>Tasso di disoccupazione</i> |
|----------------|-----------------|-----------------------------------|------------------------|------------------------------------|-------------------------------------|--|--------------------------------|
| I trim. 2008 | 13.686 | 827 | 14.513 | 24.145 | 73,9 | 69,6 | 5,7 |
| II trim. 2008 | 13.935 | 795 | 14.730 | 24.198 | 74,8 | 70,7 | 5,4 |
| III trim. 2008 | 13.922 | 713 | 14.636 | 24.239 | 74,3 | 70,6 | 4,9 |
| IV trim. 2008 | 13.738 | 879 | 14.617 | 24.279 | 74,2 | 69,7 | 6,0 |
| I trim. 2009 | 13.518 | 990 | 14.508 | 24.321 | 73,5 | 68,4 | 6,8 |
| II trim. 2009 | 13.625 | 912 | 14.536 | 24.360 | 73,6 | 68,9 | 6,3 |
| III trim. 2009 | 13.574 | 931 | 14.505 | 24.386 | 73,6 | 68,7 | 6,4 |
| IV trim. 2009 | 13.448 | 1.073 | 14.521 | 24.410 | 73,5 | 68,0 | 7,4 |
| I trim. 2010 | 13.360 | 1.167 | 14.526 | 24.435 | 73,4 | 67,4 | 8,0 |
| II trim. 2010 | 13.436 | 1.091 | 14.527 | 24.460 | 73,4 | 67,8 | 7,5 |
| III trim. 2010 | 13.353 | 963 | 14.316 | 24.483 | 72,5 | 67,5 | 6,7 |
| IV trim. 2010 | 13.350 | 1.115 | 14.465 | 24.507 | 73,1 | 67,4 | 7,7 |
| I trim. 2011 | 13.297 | 1.129 | 14.425 | 24.532 | 72,9 | 67,0 | 7,8 |
| II trim. 2011 | 13.408 | 995 | 14.404 | 24.556 | 72,7 | 67,6 | 6,9 |
| III trim. 2011 | 13.400 | 962 | 14.361 | 24.578 | 72,5 | 67,6 | 6,7 |
| IV trim. 2011 | 13.256 | 1.252 | 14.508 | 24.601 | 73,2 | 66,8 | 8,6 |
| I trim. 2012 | 13.115 | 1.448 | 14.562 | 24.627 | 73,5 | 66,1 | 9,9 |
| II trim. 2012 | 13.244 | 1.431 | 14.675 | 24.670 | 74,0 | 66,7 | 9,8 |
| III trim. 2012 | 13.285 | 1.285 | 14.570 | 24.708 | 73,4 | 66,8 | 8,8 |
| IV trim. 2012 | 13.131 | 1.572 | 14.704 | 24.762 | 74,0 | 65,9 | 10,7 |
| I trim. 2013 | 12.861 | 1.735 | 14.596 | 24.812 | 73,4 | 64,5 | 11,9 |
| II trim. 2013 | 12.913 | 1.673 | 14.586 | 24.858 | 73,2 | 64,6 | 11,5 |
| III trim. 2013 | 12.982 | 1.554 | 14.536 | 24.894 | 72,9 | 64,9 | 10,7 |
| IV trim. 2013 | 12.901 | 1.735 | 14.636 | 24.937 | 73,5 | 64,6 | 11,9 |
| I trim. 2014 | 12.767 | 1.892 | 14.658 | 24.983 | 73,5 | 63,8 | 12,9 |
| II trim. 2014 | 12.980 | 1.674 | 14.654 | 25.020 | 73,3 | 64,8 | 11,4 |
| III trim. 2014 | 13.068 | 1.604 | 14.672 | 25.026 | 73,5 | 65,3 | 10,9 |
| IV trim. 2014 | 12.966 | 1.799 | 14.765 | 25.047 | 74,0 | 64,8 | 12,2 |
| I trim. 2015 | 12.844 | 1.815 | 14.659 | 25.057 | 73,5 | 64,2 | 12,4 |
| II trim. 2015 | 13.070 | 1.717 | 14.787 | 25.066 | 74,1 | 65,3 | 11,6 |
| III trim. 2015 | 13.281 | 1.474 | 14.756 | 25.053 | 74,1 | 66,6 | 10,0 |
| IV trim. 2015 | 13.143 | 1.671 | 14.814 | 25.053 | 74,5 | 65,9 | 11,3 |
| I trim. 2016 | 13.024 | 1.694 | 14.719 | 25.059 | 74,1 | 65,3 | 11,5 |
| II trim. 2016 | 13.329 | 1.585 | 14.915 | 25.068 | 75,1 | 66,9 | 10,6 |
| III trim. 2016 | 13.331 | 1.508 | 14.839 | 25.060 | 74,8 | 67,0 | 10,2 |
| IV trim. 2016 | 13.248 | 1.681 | 14.928 | 25.067 | 75,2 | 66,5 | 11,3 |
| I trim. 2017 | 13.188 | 1.671 | 14.859 | 25.080 | 74,9 | 66,2 | 11,2 |
| II trim. 2017 | 13.377 | 1.504 | 14.881 | 25.091 | 74,9 | 67,1 | 10,1 |
| III trim. 2017 | 13.476 | 1.438 | 14.914 | 25.070 | 75,2 | 67,7 | 9,6 |
| IV trim. 2017 | 13.356 | 1.545 | 14.901 | 25.079 | 75,1 | 67,1 | 10,4 |
| Media 2008 | 13.820 | 804 | 14.624 | 24.215 | 74,3 | 70,1 | 5,5 |
| Media 2009 | 13.541 | 976 | 14.517 | 24.369 | 73,5 | 68,5 | 6,7 |
| Media 2010 | 13.375 | 1.084 | 14.459 | 24.472 | 73,1 | 67,5 | 7,5 |
| Media 2011 | 13.340 | 1.084 | 14.425 | 24.567 | 72,8 | 67,3 | 7,5 |
| Media 2012 | 13.194 | 1.434 | 14.628 | 24.692 | 73,7 | 66,3 | 9,8 |
| Media 2013 | 12.914 | 1.674 | 14.589 | 24.875 | 73,3 | 64,7 | 11,5 |
| Media 2014 | 12.945 | 1.742 | 14.687 | 25.019 | 73,6 | 64,7 | 11,9 |
| Media 2015 | 13.085 | 1.669 | 14.754 | 25.057 | 74,1 | 65,5 | 11,3 |
| Media 2016 | 13.233 | 1.617 | 14.850 | 25.063 | 74,8 | 66,5 | 10,9 |
| Media 2017 | 13.349 | 1.539 | 14.889 | 25.080 | 75,0 | 67,1 | 10,3 |

Legenda: $Tasso\ di\ attivit\grave{a} = FL/Pop - Tasso\ di\ occupazione = Occ/Pop - Tasso\ di\ disoccupazione = Disocc/FL$

Fonte: nostre elaborazioni su dati Istat.

Popolazione per condizione professionale ed indicatori del mercato del lavoro in Italia

- Valori in migliaia e valori percentuali

| Femmine | <i>Occupati</i> | <i>Persone in cerca di lavoro</i> | <i>Forze di lavoro</i> | <i>Popolazione 15 anni e oltre</i> | <i>Tasso di attività 15-64 anni</i> | <i>Tasso di occupazione 15-64 anni</i> | <i>Tasso di disoccupazione</i> |
|----------------|-----------------|-----------------------------------|------------------------|------------------------------------|-------------------------------------|--|--------------------------------|
| I trim. 2008 | 9.181 | 904 | 10.085 | 26.117 | 51,6 | 46,9 | 9,0 |
| II trim. 2008 | 9.335 | 883 | 10.219 | 26.179 | 52,1 | 47,6 | 8,6 |
| III trim. 2008 | 9.282 | 791 | 10.073 | 26.227 | 51,3 | 47,3 | 7,9 |
| IV trim. 2008 | 9.283 | 863 | 10.146 | 26.276 | 51,6 | 47,2 | 8,5 |
| I trim. 2009 | 9.135 | 956 | 10.091 | 26.326 | 51,2 | 46,3 | 9,5 |
| II trim. 2009 | 9.263 | 892 | 10.155 | 26.374 | 51,5 | 46,9 | 8,8 |
| III trim. 2009 | 9.104 | 846 | 9.951 | 26.407 | 50,4 | 46,1 | 8,5 |
| IV trim. 2009 | 9.129 | 1.027 | 10.155 | 26.441 | 51,4 | 46,1 | 10,1 |
| I trim. 2010 | 9.061 | 1.057 | 10.118 | 26.474 | 51,1 | 45,7 | 10,4 |
| II trim. 2010 | 9.221 | 957 | 10.178 | 26.507 | 51,4 | 46,5 | 9,4 |
| III trim. 2010 | 9.097 | 859 | 9.956 | 26.541 | 50,2 | 45,9 | 8,6 |
| IV trim. 2010 | 9.230 | 1.014 | 10.245 | 26.575 | 51,6 | 46,4 | 9,9 |
| I trim. 2011 | 9.240 | 977 | 10.217 | 26.610 | 51,4 | 46,4 | 9,6 |
| II trim. 2011 | 9.305 | 909 | 10.213 | 26.644 | 51,3 | 46,7 | 8,9 |
| III trim. 2011 | 9.173 | 900 | 10.072 | 26.669 | 50,6 | 46,1 | 8,9 |
| IV trim. 2011 | 9.315 | 1.122 | 10.437 | 26.694 | 52,5 | 46,8 | 10,7 |
| I trim. 2012 | 9.310 | 1.282 | 10.591 | 26.721 | 53,3 | 46,8 | 12,1 |
| II trim. 2012 | 9.458 | 1.219 | 10.678 | 26.754 | 53,7 | 47,5 | 11,4 |
| III trim. 2012 | 9.332 | 1.154 | 10.486 | 26.774 | 52,7 | 46,9 | 11,0 |
| IV trim. 2012 | 9.389 | 1.373 | 10.762 | 26.814 | 54,0 | 47,1 | 12,8 |
| I trim. 2013 | 9.264 | 1.486 | 10.750 | 26.850 | 54,0 | 46,5 | 13,8 |
| II trim. 2013 | 9.305 | 1.356 | 10.661 | 26.883 | 53,5 | 46,7 | 12,7 |
| III trim. 2013 | 9.218 | 1.258 | 10.477 | 26.904 | 52,6 | 46,2 | 12,0 |
| IV trim. 2013 | 9.318 | 1.477 | 10.795 | 26.935 | 54,2 | 46,7 | 13,7 |
| I trim. 2014 | 9.259 | 1.555 | 10.814 | 26.968 | 54,4 | 46,5 | 14,4 |
| II trim. 2014 | 9.336 | 1.429 | 10.765 | 26.994 | 54,1 | 46,8 | 13,3 |
| III trim. 2014 | 9.330 | 1.372 | 10.702 | 26.994 | 53,7 | 46,8 | 12,8 |
| IV trim. 2014 | 9.409 | 1.620 | 11.030 | 27.005 | 55,4 | 47,2 | 14,7 |
| I trim. 2015 | 9.314 | 1.487 | 10.801 | 27.011 | 54,4 | 46,8 | 13,8 |
| II trim. 2015 | 9.427 | 1.384 | 10.811 | 27.020 | 54,4 | 47,4 | 12,8 |
| III trim. 2015 | 9.364 | 1.202 | 10.566 | 27.015 | 53,1 | 47,0 | 11,4 |
| IV trim. 2015 | 9.416 | 1.383 | 10.798 | 27.006 | 54,5 | 47,5 | 12,8 |
| I trim. 2016 | 9.376 | 1.392 | 10.769 | 26.999 | 54,4 | 47,3 | 12,9 |
| II trim. 2016 | 9.607 | 1.407 | 11.014 | 27.000 | 55,7 | 48,5 | 12,8 |
| III trim. 2016 | 9.552 | 1.300 | 10.853 | 26.993 | 54,8 | 48,2 | 12,0 |
| IV trim. 2016 | 9.563 | 1.480 | 11.043 | 26.987 | 55,9 | 48,3 | 13,4 |
| I trim. 2017 | 9.538 | 1.467 | 11.005 | 26.987 | 55,8 | 48,2 | 13,3 |
| II trim. 2017 | 9.712 | 1.335 | 11.047 | 26.981 | 56,0 | 49,1 | 12,1 |
| III trim. 2017 | 9.711 | 1.299 | 11.010 | 26.964 | 55,7 | 49,1 | 11,8 |
| IV trim. 2017 | 9.733 | 1.369 | 11.103 | 26.959 | 56,3 | 49,2 | 12,3 |
| Media 2008 | 9.270 | 861 | 10.131 | 26.200 | 51,6 | 47,2 | 8,5 |
| Media 2009 | 9.158 | 930 | 10.088 | 26.387 | 51,1 | 46,4 | 9,2 |
| Media 2010 | 9.152 | 972 | 10.124 | 26.524 | 51,1 | 46,1 | 9,6 |
| Media 2011 | 9.258 | 977 | 10.235 | 26.654 | 51,4 | 46,5 | 9,5 |
| Media 2012 | 9.372 | 1.257 | 10.629 | 26.766 | 53,4 | 47,1 | 11,8 |
| Media 2013 | 9.276 | 1.394 | 10.671 | 26.893 | 53,6 | 46,5 | 13,1 |
| Media 2014 | 9.334 | 1.494 | 10.828 | 26.990 | 54,4 | 46,8 | 13,8 |
| Media 2015 | 9.380 | 1.364 | 10.744 | 27.013 | 54,1 | 47,2 | 12,7 |
| Media 2016 | 9.525 | 1.395 | 10.920 | 26.995 | 55,2 | 48,1 | 12,8 |
| Media 2017 | 9.674 | 1.368 | 11.041 | 26.973 | 55,9 | 48,9 | 12,4 |

Legenda: Tasso di attività = FL/Pop - Tasso di occupazione = Occ/Pop - Tasso di disoccupazione = Disocc/FL

Fonte: nostre elaborazioni su dati Istat.

Occupati in complesso per attività economica e sesso in Italia dal I trim. 2008 al IV trim. 2017

- Valori in migliaia

| Maschi e Femmine | <i>Agricoltura</i> | <i>Industria in complesso</i> | <i>Industria in senso stretto</i> | <i>Costruzioni</i> | <i>Terziario in complesso</i> | <i>Commercio, alberghi e ristoranti</i> | <i>Altre attività dei servizi</i> | <i>Totale Occupati</i> |
|-----------------------------|--------------------|-----------------------------------|---------------------------------------|--------------------|-----------------------------------|---|---------------------------------------|----------------------------|
| I trim. 2008 | 826 | 6.762 | 4.848 | 1.914 | 15.278 | 4.590 | 10.688 | 22.866 |
| II trim. 2008 | 822 | 6.928 | 4.978 | 1.951 | 15.521 | 4.687 | 10.833 | 23.271 |
| III trim. 2008 | 879 | 6.958 | 4.995 | 1.963 | 15.367 | 4.691 | 10.676 | 23.204 |
| IV trim. 2008 | 890 | 6.875 | 4.893 | 1.983 | 15.255 | 4.481 | 10.775 | 23.021 |
| I trim. 2009 | 802 | 6.712 | 4.784 | 1.929 | 15.139 | 4.416 | 10.723 | 22.653 |
| II trim. 2009 | 814 | 6.671 | 4.782 | 1.888 | 15.402 | 4.525 | 10.877 | 22.887 |
| III trim. 2009 | 860 | 6.577 | 4.692 | 1.885 | 15.241 | 4.644 | 10.597 | 22.678 |
| IV trim. 2009 | 875 | 6.587 | 4.623 | 1.964 | 15.115 | 4.457 | 10.658 | 22.577 |
| I trim. 2010 | 780 | 6.466 | 4.559 | 1.908 | 15.174 | 4.427 | 10.747 | 22.421 |
| II trim. 2010 | 861 | 6.463 | 4.555 | 1.908 | 15.332 | 4.480 | 10.852 | 22.657 |
| III trim. 2010 | 863 | 6.412 | 4.542 | 1.869 | 15.175 | 4.508 | 10.668 | 22.450 |
| IV trim. 2010 | 892 | 6.437 | 4.566 | 1.871 | 15.251 | 4.471 | 10.779 | 22.580 |
| I trim. 2011 | 790 | 6.427 | 4.620 | 1.808 | 15.319 | 4.396 | 10.923 | 22.536 |
| II trim. 2011 | 820 | 6.438 | 4.577 | 1.861 | 15.455 | 4.469 | 10.986 | 22.713 |
| III trim. 2011 | 873 | 6.342 | 4.567 | 1.775 | 15.357 | 4.534 | 10.823 | 22.572 |
| IV trim. 2011 | 844 | 6.364 | 4.643 | 1.721 | 15.363 | 4.365 | 10.998 | 22.571 |
| I trim. 2012 | 794 | 6.290 | 4.580 | 1.709 | 15.340 | 4.443 | 10.897 | 22.424 |
| II trim. 2012 | 875 | 6.230 | 4.467 | 1.762 | 15.597 | 4.690 | 10.907 | 22.702 |
| III trim. 2012 | 835 | 6.178 | 4.503 | 1.675 | 15.604 | 4.737 | 10.867 | 22.617 |
| IV trim. 2012 | 829 | 6.200 | 4.548 | 1.653 | 15.491 | 4.443 | 11.048 | 22.521 |
| I trim. 2013 | 766 | 6.017 | 4.482 | 1.535 | 15.341 | 4.424 | 10.917 | 22.125 |
| II trim. 2013 | 787 | 5.932 | 4.381 | 1.552 | 15.499 | 4.621 | 10.878 | 22.218 |
| III trim. 2013 | 833 | 5.974 | 4.411 | 1.563 | 15.393 | 4.575 | 10.818 | 22.201 |
| IV trim. 2013 | 810 | 6.084 | 4.521 | 1.563 | 15.325 | 4.440 | 10.885 | 22.219 |
| I trim. 2014 | 727 | 5.949 | 4.478 | 1.471 | 15.350 | 4.389 | 10.961 | 22.026 |
| II trim. 2014 | 799 | 5.997 | 4.501 | 1.496 | 15.520 | 4.521 | 11.000 | 22.317 |
| III trim. 2014 | 855 | 6.024 | 4.509 | 1.515 | 15.519 | 4.640 | 10.879 | 22.398 |
| IV trim. 2014 | 867 | 6.003 | 4.549 | 1.454 | 15.505 | 4.433 | 11.072 | 22.375 |
| I trim. 2015 | 772 | 5.890 | 4.436 | 1.454 | 15.497 | 4.398 | 11.099 | 22.158 |
| II trim. 2015 | 815 | 6.034 | 4.504 | 1.530 | 15.648 | 4.494 | 11.153 | 22.497 |
| III trim. 2015 | 890 | 6.031 | 4.550 | 1.481 | 15.724 | 4.705 | 11.019 | 22.645 |
| IV trim. 2015 | 895 | 5.947 | 4.539 | 1.408 | 15.716 | 4.515 | 11.201 | 22.559 |
| I trim. 2016 | 817 | 5.864 | 4.462 | 1.402 | 15.720 | 4.420 | 11.300 | 22.401 |
| II trim. 2016 | 868 | 6.000 | 4.546 | 1.455 | 16.067 | 4.677 | 11.390 | 22.936 |
| III trim. 2016 | 917 | 6.009 | 4.622 | 1.387 | 15.958 | 4.784 | 11.175 | 22.884 |
| IV trim. 2016 | 935 | 5.906 | 4.535 | 1.371 | 15.970 | 4.664 | 11.306 | 22.811 |
| I trim. 2017 | 828 | 5.893 | 4.482 | 1.411 | 16.005 | 4.593 | 11.413 | 22.726 |
| II trim. 2017 | 887 | 5.956 | 4.532 | 1.424 | 16.246 | 4.819 | 11.427 | 23.089 |
| III trim. 2017 | 865 | 6.045 | 4.633 | 1.412 | 16.276 | 4.917 | 11.359 | 23.187 |
| IV trim. 2017 | 905 | 6.051 | 4.635 | 1.416 | 16.134 | 4.625 | 11.509 | 23.090 |
| Media 2008 | 854 | 6.881 | 4.928 | 1.953 | 15.355 | 4.612 | 10.743 | 23.090 |
| Media 2009 | 838 | 6.637 | 4.720 | 1.917 | 15.224 | 4.510 | 10.714 | 22.699 |
| Media 2010 | 849 | 6.445 | 4.556 | 1.889 | 15.233 | 4.472 | 10.762 | 22.527 |
| Media 2011 | 832 | 6.393 | 4.602 | 1.791 | 15.374 | 4.441 | 10.932 | 22.598 |
| Media 2012 | 833 | 6.224 | 4.524 | 1.700 | 15.508 | 4.578 | 10.930 | 22.566 |
| Media 2013 | 799 | 6.002 | 4.449 | 1.553 | 15.390 | 4.515 | 10.874 | 22.191 |
| Media 2014 | 812 | 5.993 | 4.509 | 1.484 | 15.474 | 4.496 | 10.978 | 22.279 |
| Media 2015 | 843 | 5.976 | 4.507 | 1.468 | 15.646 | 4.528 | 11.118 | 22.465 |
| Media 2016 | 884 | 5.945 | 4.541 | 1.404 | 15.929 | 4.636 | 11.292 | 22.758 |
| Media 2017 | 871 | 5.986 | 4.571 | 1.416 | 16.165 | 4.738 | 11.427 | 23.023 |

Fonte: nostre elaborazioni su dati Istat.

Occupati in complesso per attività economica e sesso in Italia dal I trim. 2008 al IV trim. 2017

- Valori in migliaia

| Maschi | <i>Agricoltura</i> | <i>Industria in complesso</i> | <i>Industria in senso stretto</i> | <i>Costruzioni</i> | <i>Terziario in complesso</i> | <i>Commercio, alberghi e ristoranti</i> | <i>Altre attività dei servizi</i> | <i>Totale Occupati</i> |
|----------------|--------------------|-------------------------------|-----------------------------------|--------------------|-------------------------------|---|-----------------------------------|------------------------|
| I trim. 2008 | 581 | 5.289 | 3.493 | 1.795 | 7.816 | 2.615 | 5.201 | 13.686 |
| II trim. 2008 | 575 | 5.426 | 3.584 | 1.842 | 7.935 | 2.656 | 5.278 | 13.935 |
| III trim. 2008 | 606 | 5.504 | 3.647 | 1.857 | 7.812 | 2.637 | 5.175 | 13.922 |
| IV trim. 2008 | 604 | 5.411 | 3.546 | 1.866 | 7.723 | 2.572 | 5.151 | 13.738 |
| I trim. 2009 | 569 | 5.298 | 3.491 | 1.808 | 7.651 | 2.565 | 5.086 | 13.518 |
| II trim. 2009 | 590 | 5.288 | 3.499 | 1.789 | 7.747 | 2.596 | 5.151 | 13.625 |
| III trim. 2009 | 613 | 5.262 | 3.481 | 1.781 | 7.699 | 2.584 | 5.115 | 13.574 |
| IV trim. 2009 | 602 | 5.251 | 3.409 | 1.841 | 7.595 | 2.505 | 5.090 | 13.448 |
| I trim. 2010 | 566 | 5.157 | 3.369 | 1.788 | 7.637 | 2.549 | 5.088 | 13.360 |
| II trim. 2010 | 624 | 5.153 | 3.355 | 1.799 | 7.658 | 2.577 | 5.081 | 13.436 |
| III trim. 2010 | 592 | 5.140 | 3.368 | 1.771 | 7.621 | 2.515 | 5.106 | 13.353 |
| IV trim. 2010 | 617 | 5.149 | 3.382 | 1.767 | 7.583 | 2.513 | 5.070 | 13.350 |
| I trim. 2011 | 574 | 5.103 | 3.412 | 1.691 | 7.620 | 2.475 | 5.145 | 13.297 |
| II trim. 2011 | 580 | 5.113 | 3.391 | 1.722 | 7.715 | 2.552 | 5.164 | 13.408 |
| III trim. 2011 | 601 | 5.050 | 3.395 | 1.655 | 7.748 | 2.569 | 5.180 | 13.400 |
| IV trim. 2011 | 595 | 5.013 | 3.409 | 1.605 | 7.648 | 2.430 | 5.218 | 13.256 |
| I trim. 2012 | 578 | 4.964 | 3.363 | 1.601 | 7.572 | 2.478 | 5.093 | 13.115 |
| II trim. 2012 | 618 | 4.945 | 3.298 | 1.647 | 7.681 | 2.597 | 5.085 | 13.244 |
| III trim. 2012 | 593 | 4.888 | 3.333 | 1.555 | 7.804 | 2.642 | 5.161 | 13.285 |
| IV trim. 2012 | 576 | 4.905 | 3.365 | 1.540 | 7.651 | 2.451 | 5.200 | 13.131 |
| I trim. 2013 | 555 | 4.730 | 3.293 | 1.437 | 7.576 | 2.462 | 5.114 | 12.861 |
| II trim. 2013 | 572 | 4.677 | 3.230 | 1.448 | 7.664 | 2.568 | 5.096 | 12.913 |
| III trim. 2013 | 593 | 4.707 | 3.259 | 1.448 | 7.682 | 2.546 | 5.136 | 12.982 |
| IV trim. 2013 | 573 | 4.790 | 3.347 | 1.444 | 7.538 | 2.479 | 5.059 | 12.901 |
| I trim. 2014 | 526 | 4.698 | 3.325 | 1.373 | 7.543 | 2.451 | 5.092 | 12.767 |
| II trim. 2014 | 576 | 4.759 | 3.357 | 1.402 | 7.645 | 2.496 | 5.149 | 12.980 |
| III trim. 2014 | 613 | 4.772 | 3.355 | 1.417 | 7.683 | 2.590 | 5.093 | 13.068 |
| IV trim. 2014 | 631 | 4.746 | 3.386 | 1.360 | 7.589 | 2.468 | 5.121 | 12.966 |
| I trim. 2015 | 573 | 4.658 | 3.295 | 1.363 | 7.614 | 2.445 | 5.169 | 12.844 |
| II trim. 2015 | 584 | 4.761 | 3.330 | 1.430 | 7.725 | 2.537 | 5.189 | 13.070 |
| III trim. 2015 | 638 | 4.784 | 3.397 | 1.387 | 7.858 | 2.656 | 5.202 | 13.281 |
| IV trim. 2015 | 661 | 4.713 | 3.400 | 1.314 | 7.769 | 2.504 | 5.265 | 13.143 |
| I trim. 2016 | 609 | 4.649 | 3.341 | 1.308 | 7.766 | 2.481 | 5.285 | 13.024 |
| II trim. 2016 | 639 | 4.736 | 3.375 | 1.360 | 7.954 | 2.679 | 5.275 | 13.329 |
| III trim. 2016 | 663 | 4.766 | 3.463 | 1.303 | 7.903 | 2.668 | 5.235 | 13.331 |
| IV trim. 2016 | 664 | 4.691 | 3.403 | 1.289 | 7.892 | 2.608 | 5.285 | 13.248 |
| I trim. 2017 | 625 | 4.682 | 3.359 | 1.323 | 7.882 | 2.605 | 5.277 | 13.188 |
| II trim. 2017 | 663 | 4.729 | 3.403 | 1.327 | 7.985 | 2.719 | 5.266 | 13.377 |
| III trim. 2017 | 628 | 4.788 | 3.468 | 1.320 | 8.060 | 2.748 | 5.312 | 13.476 |
| IV trim. 2017 | 658 | 4.787 | 3.461 | 1.326 | 7.911 | 2.582 | 5.330 | 13.356 |
| Media 2008 | 591 | 5.408 | 3.568 | 1.840 | 7.821 | 2.620 | 5.201 | 13.820 |
| Media 2009 | 593 | 5.275 | 3.470 | 1.805 | 7.673 | 2.563 | 5.110 | 13.541 |
| Media 2010 | 600 | 5.150 | 3.368 | 1.781 | 7.625 | 2.539 | 5.086 | 13.375 |
| Media 2011 | 587 | 5.070 | 3.402 | 1.668 | 7.683 | 2.506 | 5.177 | 13.340 |
| Media 2012 | 591 | 4.925 | 3.340 | 1.586 | 7.677 | 2.542 | 5.135 | 13.194 |
| Media 2013 | 573 | 4.726 | 3.282 | 1.444 | 7.615 | 2.514 | 5.101 | 12.914 |
| Media 2014 | 587 | 4.744 | 3.356 | 1.388 | 7.615 | 2.501 | 5.114 | 12.945 |
| Media 2015 | 614 | 4.729 | 3.355 | 1.374 | 7.742 | 2.535 | 5.206 | 13.085 |
| Media 2016 | 644 | 4.710 | 3.395 | 1.315 | 7.879 | 2.609 | 5.270 | 13.233 |
| Media 2017 | 643 | 4.746 | 3.422 | 1.324 | 7.959 | 2.663 | 5.296 | 13.349 |

Fonte: nostre elaborazioni su dati Istat.

Occupati in complesso per attività economica e sesso in Italia dal I trim. 2008 al IV trim. 2017

- Valori in migliaia

| Femmine | <i>Agricoltura</i> | <i>Industria in complesso</i> | <i>Industria in senso stretto</i> | <i>Costruzioni</i> | <i>Terziario in complesso</i> | <i>Commercio, alberghi e ristoranti</i> | <i>Altre attività dei servizi</i> | <i>Totale Occupati</i> |
|----------------|--------------------|-------------------------------|-----------------------------------|--------------------|-------------------------------|---|-----------------------------------|------------------------|
| I trim. 2008 | 245 | 1.474 | 1.355 | 119 | 7.462 | 1.975 | 5.487 | 9.181 |
| II trim. 2008 | 247 | 1.502 | 1.393 | 109 | 7.586 | 2.031 | 5.555 | 9.335 |
| III trim. 2008 | 273 | 1.454 | 1.348 | 106 | 7.555 | 2.054 | 5.501 | 9.282 |
| IV trim. 2008 | 286 | 1.464 | 1.347 | 117 | 7.533 | 1.909 | 5.624 | 9.283 |
| I trim. 2009 | 233 | 1.414 | 1.293 | 121 | 7.488 | 1.850 | 5.637 | 9.135 |
| II trim. 2009 | 224 | 1.382 | 1.283 | 100 | 7.656 | 1.929 | 5.727 | 9.263 |
| III trim. 2009 | 247 | 1.315 | 1.211 | 104 | 7.542 | 2.060 | 5.482 | 9.104 |
| IV trim. 2009 | 272 | 1.336 | 1.213 | 123 | 7.520 | 1.952 | 5.568 | 9.129 |
| I trim. 2010 | 214 | 1.309 | 1.190 | 119 | 7.538 | 1.878 | 5.659 | 9.061 |
| II trim. 2010 | 237 | 1.310 | 1.200 | 110 | 7.674 | 1.903 | 5.771 | 9.221 |
| III trim. 2010 | 270 | 1.272 | 1.174 | 98 | 7.554 | 1.993 | 5.561 | 9.097 |
| IV trim. 2010 | 275 | 1.288 | 1.185 | 103 | 7.667 | 1.959 | 5.709 | 9.230 |
| I trim. 2011 | 216 | 1.324 | 1.208 | 116 | 7.699 | 1.921 | 5.778 | 9.240 |
| II trim. 2011 | 240 | 1.325 | 1.186 | 139 | 7.740 | 1.918 | 5.822 | 9.305 |
| III trim. 2011 | 273 | 1.291 | 1.171 | 120 | 7.609 | 1.965 | 5.643 | 9.173 |
| IV trim. 2011 | 250 | 1.351 | 1.234 | 116 | 7.715 | 1.936 | 5.779 | 9.315 |
| I trim. 2012 | 216 | 1.325 | 1.218 | 108 | 7.769 | 1.965 | 5.804 | 9.310 |
| II trim. 2012 | 258 | 1.285 | 1.169 | 116 | 7.916 | 2.094 | 5.822 | 9.458 |
| III trim. 2012 | 241 | 1.290 | 1.170 | 120 | 7.801 | 2.095 | 5.706 | 9.332 |
| IV trim. 2012 | 253 | 1.295 | 1.183 | 112 | 7.840 | 1.992 | 5.848 | 9.389 |
| I trim. 2013 | 211 | 1.287 | 1.189 | 98 | 7.765 | 1.962 | 5.803 | 9.264 |
| II trim. 2013 | 215 | 1.255 | 1.151 | 104 | 7.835 | 2.053 | 5.782 | 9.305 |
| III trim. 2013 | 240 | 1.267 | 1.153 | 115 | 7.711 | 2.029 | 5.682 | 9.218 |
| IV trim. 2013 | 237 | 1.293 | 1.174 | 119 | 7.788 | 1.961 | 5.826 | 9.318 |
| I trim. 2014 | 200 | 1.251 | 1.153 | 98 | 7.808 | 1.939 | 5.869 | 9.259 |
| II trim. 2014 | 222 | 1.238 | 1.144 | 94 | 7.876 | 2.025 | 5.851 | 9.336 |
| III trim. 2014 | 242 | 1.253 | 1.154 | 99 | 7.836 | 2.050 | 5.786 | 9.330 |
| IV trim. 2014 | 236 | 1.257 | 1.163 | 94 | 7.916 | 1.965 | 5.951 | 9.409 |
| I trim. 2015 | 199 | 1.232 | 1.141 | 90 | 7.884 | 1.953 | 5.930 | 9.314 |
| II trim. 2015 | 231 | 1.274 | 1.174 | 100 | 7.922 | 1.958 | 5.964 | 9.427 |
| III trim. 2015 | 252 | 1.246 | 1.153 | 93 | 7.866 | 2.049 | 5.817 | 9.364 |
| IV trim. 2015 | 234 | 1.234 | 1.140 | 95 | 7.947 | 2.011 | 5.936 | 9.416 |
| I trim. 2016 | 207 | 1.215 | 1.121 | 94 | 7.954 | 1.939 | 6.014 | 9.376 |
| II trim. 2016 | 229 | 1.265 | 1.170 | 94 | 8.113 | 1.998 | 6.115 | 9.607 |
| III trim. 2016 | 254 | 1.243 | 1.159 | 83 | 8.056 | 2.116 | 5.940 | 9.552 |
| IV trim. 2016 | 271 | 1.215 | 1.133 | 82 | 8.078 | 2.057 | 6.021 | 9.563 |
| I trim. 2017 | 203 | 1.212 | 1.124 | 88 | 8.124 | 1.988 | 6.136 | 9.538 |
| II trim. 2017 | 224 | 1.227 | 1.129 | 98 | 8.261 | 2.100 | 6.161 | 9.712 |
| III trim. 2017 | 237 | 1.257 | 1.166 | 92 | 8.216 | 2.169 | 6.047 | 9.711 |
| IV trim. 2017 | 247 | 1.264 | 1.174 | 90 | 8.223 | 2.043 | 6.179 | 9.733 |
| Media 2008 | 263 | 1.473 | 1.361 | 113 | 7.534 | 1.992 | 5.542 | 9.270 |
| Media 2009 | 244 | 1.362 | 1.250 | 112 | 7.551 | 1.948 | 5.604 | 9.158 |
| Media 2010 | 249 | 1.295 | 1.187 | 108 | 7.608 | 1.933 | 5.675 | 9.152 |
| Media 2011 | 245 | 1.323 | 1.200 | 123 | 7.691 | 1.935 | 5.756 | 9.258 |
| Media 2012 | 242 | 1.299 | 1.185 | 114 | 7.831 | 2.036 | 5.795 | 9.372 |
| Media 2013 | 226 | 1.276 | 1.167 | 109 | 7.775 | 2.001 | 5.773 | 9.276 |
| Media 2014 | 225 | 1.250 | 1.154 | 96 | 7.859 | 1.995 | 5.864 | 9.334 |
| Media 2015 | 229 | 1.246 | 1.152 | 95 | 7.905 | 1.993 | 5.912 | 9.380 |
| Media 2016 | 240 | 1.234 | 1.146 | 89 | 8.050 | 2.028 | 6.023 | 9.525 |
| Media 2017 | 228 | 1.240 | 1.148 | 92 | 8.206 | 2.075 | 6.131 | 9.674 |

Fonte: nostre elaborazioni su dati Istat.

Occupati alle dipendenze per attività economica e sesso in Italia dal I trim. 2008 al IV trim. 2017

- Valori in migliaia

| Maschi e Femmine | <i>Agricoltura</i> | <i>Industria in complesso</i> | <i>Industria in senso stretto</i> | <i>Costruzioni</i> | <i>Terziario in complesso</i> | <i>Commercio, alberghi e ristoranti</i> | <i>Altre attività dei servizi</i> | <i>Totale Occupati</i> |
|-----------------------------|--------------------|-----------------------------------|---------------------------------------|--------------------|-----------------------------------|---|---------------------------------------|----------------------------|
| I trim. 2008 | 364 | 5.355 | 4.159 | 1.195 | 11.175 | 2.748 | 8.428 | 16.894 |
| II trim. 2008 | 367 | 5.473 | 4.256 | 1.217 | 11.425 | 2.880 | 8.545 | 17.265 |
| III trim. 2008 | 425 | 5.571 | 4.319 | 1.253 | 11.412 | 2.920 | 8.493 | 17.409 |
| IV trim. 2008 | 440 | 5.522 | 4.234 | 1.289 | 11.323 | 2.722 | 8.600 | 17.285 |
| I trim. 2009 | 339 | 5.357 | 4.159 | 1.198 | 11.253 | 2.669 | 8.584 | 16.948 |
| II trim. 2009 | 349 | 5.310 | 4.148 | 1.162 | 11.426 | 2.751 | 8.674 | 17.085 |
| III trim. 2009 | 422 | 5.249 | 4.064 | 1.185 | 11.396 | 2.931 | 8.465 | 17.067 |
| IV trim. 2009 | 446 | 5.245 | 4.002 | 1.243 | 11.331 | 2.769 | 8.562 | 17.022 |
| I trim. 2010 | 317 | 5.142 | 3.953 | 1.189 | 11.266 | 2.696 | 8.570 | 16.725 |
| II trim. 2010 | 399 | 5.096 | 3.930 | 1.166 | 11.306 | 2.720 | 8.586 | 16.802 |
| III trim. 2010 | 428 | 5.074 | 3.904 | 1.169 | 11.301 | 2.804 | 8.496 | 16.802 |
| IV trim. 2010 | 445 | 5.131 | 3.981 | 1.150 | 11.426 | 2.790 | 8.636 | 17.002 |
| I trim. 2011 | 332 | 5.126 | 4.029 | 1.097 | 11.318 | 2.648 | 8.670 | 16.776 |
| II trim. 2011 | 382 | 5.113 | 3.960 | 1.152 | 11.409 | 2.690 | 8.719 | 16.904 |
| III trim. 2011 | 442 | 5.057 | 3.969 | 1.088 | 11.508 | 2.825 | 8.683 | 17.007 |
| IV trim. 2011 | 447 | 5.116 | 4.062 | 1.054 | 11.509 | 2.706 | 8.803 | 17.073 |
| I trim. 2012 | 349 | 5.066 | 4.010 | 1.056 | 11.369 | 2.731 | 8.637 | 16.784 |
| II trim. 2012 | 421 | 4.984 | 3.904 | 1.080 | 11.589 | 2.967 | 8.622 | 16.994 |
| III trim. 2012 | 447 | 4.934 | 3.930 | 1.005 | 11.636 | 3.003 | 8.633 | 17.016 |
| IV trim. 2012 | 447 | 4.960 | 3.970 | 990 | 11.580 | 2.781 | 8.799 | 16.987 |
| I trim. 2013 | 356 | 4.851 | 3.942 | 909 | 11.410 | 2.745 | 8.666 | 16.617 |
| II trim. 2013 | 379 | 4.767 | 3.852 | 914 | 11.535 | 2.899 | 8.636 | 16.681 |
| III trim. 2013 | 439 | 4.795 | 3.862 | 933 | 11.487 | 2.862 | 8.626 | 16.721 |
| IV trim. 2013 | 412 | 4.870 | 3.948 | 922 | 11.429 | 2.752 | 8.678 | 16.711 |
| I trim. 2014 | 343 | 4.769 | 3.921 | 848 | 11.401 | 2.693 | 8.708 | 16.513 |
| II trim. 2014 | 400 | 4.822 | 3.946 | 875 | 11.585 | 2.788 | 8.797 | 16.807 |
| III trim. 2014 | 447 | 4.860 | 3.981 | 879 | 11.636 | 2.947 | 8.689 | 16.943 |
| IV trim. 2014 | 435 | 4.819 | 3.976 | 843 | 11.604 | 2.774 | 8.830 | 16.858 |
| I trim. 2015 | 360 | 4.729 | 3.908 | 822 | 11.531 | 2.712 | 8.819 | 16.620 |
| II trim. 2015 | 420 | 4.888 | 3.988 | 900 | 11.682 | 2.796 | 8.886 | 16.990 |
| III trim. 2015 | 464 | 4.917 | 4.026 | 891 | 11.804 | 3.012 | 8.792 | 17.185 |
| IV trim. 2015 | 470 | 4.814 | 3.972 | 842 | 11.872 | 2.886 | 8.986 | 17.156 |
| I trim. 2016 | 391 | 4.767 | 3.935 | 832 | 11.805 | 2.763 | 9.042 | 16.964 |
| II trim. 2016 | 450 | 4.916 | 4.048 | 868 | 12.003 | 2.926 | 9.078 | 17.369 |
| III trim. 2016 | 486 | 4.957 | 4.110 | 847 | 12.056 | 3.113 | 8.943 | 17.498 |
| IV trim. 2016 | 504 | 4.809 | 3.994 | 815 | 12.097 | 3.015 | 9.082 | 17.410 |
| I trim. 2017 | 417 | 4.819 | 3.984 | 835 | 12.070 | 2.909 | 9.161 | 17.307 |
| II trim. 2017 | 457 | 4.890 | 4.044 | 846 | 12.379 | 3.147 | 9.233 | 17.726 |
| III trim. 2017 | 468 | 4.980 | 4.104 | 876 | 12.452 | 3.284 | 9.167 | 17.900 |
| IV trim. 2017 | 485 | 4.995 | 4.134 | 861 | 12.311 | 3.032 | 9.280 | 17.791 |
| Media 2008 | 399 | 5.480 | 4.242 | 1.238 | 11.334 | 2.817 | 8.516 | 17.213 |
| Media 2009 | 389 | 5.290 | 4.093 | 1.197 | 11.351 | 2.780 | 8.571 | 17.030 |
| Media 2010 | 397 | 5.111 | 3.942 | 1.169 | 11.325 | 2.752 | 8.572 | 16.833 |
| Media 2011 | 401 | 5.103 | 4.005 | 1.098 | 11.436 | 2.717 | 8.719 | 16.940 |
| Media 2012 | 416 | 4.986 | 3.953 | 1.033 | 11.543 | 2.871 | 8.673 | 16.945 |
| Media 2013 | 397 | 4.820 | 3.901 | 919 | 11.466 | 2.814 | 8.651 | 16.682 |
| Media 2014 | 406 | 4.818 | 3.956 | 861 | 11.557 | 2.800 | 8.756 | 16.780 |
| Media 2015 | 429 | 4.837 | 3.973 | 864 | 11.722 | 2.851 | 8.871 | 16.988 |
| Media 2016 | 458 | 4.862 | 4.022 | 840 | 11.990 | 2.954 | 9.036 | 17.310 |
| Media 2017 | 457 | 4.921 | 4.066 | 854 | 12.303 | 3.093 | 9.210 | 17.681 |

Fonte: nostre elaborazioni su dati Istat.

Occupati alle dipendenze per attività economica e sesso in Italia dal I trim. 2008 al IV trim. 2017

- Valori in migliaia

| Maschi | <i>Agricoltura</i> | <i>Industria in complesso</i> | <i>Industria in senso stretto</i> | <i>Costruzioni</i> | <i>Terziario in complesso</i> | <i>Commercio, alberghi e ristoranti</i> | <i>Altre attività dei servizi</i> | <i>Totale Occupati</i> |
|----------------|--------------------|-------------------------------|-----------------------------------|--------------------|-------------------------------|---|-----------------------------------|------------------------|
| I trim. 2008 | 257 | 4.038 | 2.940 | 1.097 | 5.220 | 1.405 | 3.815 | 9.515 |
| II trim. 2008 | 256 | 4.168 | 3.035 | 1.133 | 5.338 | 1.479 | 3.860 | 9.763 |
| III trim. 2008 | 288 | 4.310 | 3.134 | 1.176 | 5.298 | 1.495 | 3.803 | 9.896 |
| IV trim. 2008 | 286 | 4.254 | 3.061 | 1.194 | 5.220 | 1.412 | 3.808 | 9.761 |
| I trim. 2009 | 233 | 4.118 | 3.013 | 1.105 | 5.174 | 1.398 | 3.776 | 9.525 |
| II trim. 2009 | 255 | 4.103 | 3.014 | 1.088 | 5.196 | 1.419 | 3.777 | 9.554 |
| III trim. 2009 | 301 | 4.115 | 3.003 | 1.112 | 5.244 | 1.473 | 3.770 | 9.659 |
| IV trim. 2009 | 293 | 4.080 | 2.932 | 1.148 | 5.154 | 1.376 | 3.778 | 9.527 |
| I trim. 2010 | 230 | 3.994 | 2.891 | 1.102 | 5.123 | 1.383 | 3.740 | 9.347 |
| II trim. 2010 | 285 | 3.946 | 2.860 | 1.086 | 5.092 | 1.404 | 3.687 | 9.323 |
| III trim. 2010 | 278 | 3.972 | 2.875 | 1.097 | 5.130 | 1.371 | 3.759 | 9.380 |
| IV trim. 2010 | 294 | 4.004 | 2.930 | 1.074 | 5.158 | 1.400 | 3.758 | 9.456 |
| I trim. 2011 | 235 | 3.949 | 2.938 | 1.011 | 5.086 | 1.315 | 3.771 | 9.270 |
| II trim. 2011 | 258 | 3.948 | 2.897 | 1.051 | 5.133 | 1.361 | 3.772 | 9.339 |
| III trim. 2011 | 294 | 3.919 | 2.918 | 1.001 | 5.260 | 1.426 | 3.834 | 9.473 |
| IV trim. 2011 | 302 | 3.919 | 2.955 | 964 | 5.194 | 1.342 | 3.851 | 9.415 |
| I trim. 2012 | 251 | 3.887 | 2.916 | 970 | 5.094 | 1.373 | 3.721 | 9.232 |
| II trim. 2012 | 282 | 3.846 | 2.852 | 993 | 5.154 | 1.444 | 3.710 | 9.281 |
| III trim. 2012 | 304 | 3.790 | 2.879 | 911 | 5.297 | 1.490 | 3.807 | 9.391 |
| IV trim. 2012 | 295 | 3.815 | 2.910 | 904 | 5.148 | 1.358 | 3.790 | 9.258 |
| I trim. 2013 | 257 | 3.707 | 2.870 | 837 | 5.070 | 1.346 | 3.724 | 9.035 |
| II trim. 2013 | 269 | 3.656 | 2.815 | 841 | 5.170 | 1.424 | 3.746 | 9.095 |
| III trim. 2013 | 303 | 3.672 | 2.826 | 846 | 5.229 | 1.422 | 3.807 | 9.204 |
| IV trim. 2013 | 285 | 3.727 | 2.894 | 833 | 5.051 | 1.347 | 3.704 | 9.063 |
| I trim. 2014 | 253 | 3.660 | 2.884 | 776 | 5.045 | 1.325 | 3.720 | 8.958 |
| II trim. 2014 | 294 | 3.726 | 2.920 | 806 | 5.204 | 1.377 | 3.827 | 9.225 |
| III trim. 2014 | 311 | 3.751 | 2.946 | 805 | 5.261 | 1.488 | 3.773 | 9.323 |
| IV trim. 2014 | 317 | 3.712 | 2.938 | 774 | 5.143 | 1.375 | 3.768 | 9.172 |
| I trim. 2015 | 275 | 3.639 | 2.883 | 756 | 5.135 | 1.342 | 3.793 | 9.048 |
| II trim. 2015 | 303 | 3.753 | 2.931 | 822 | 5.252 | 1.432 | 3.820 | 9.308 |
| III trim. 2015 | 327 | 3.805 | 2.991 | 814 | 5.380 | 1.558 | 3.822 | 9.512 |
| IV trim. 2015 | 343 | 3.731 | 2.961 | 770 | 5.363 | 1.451 | 3.912 | 9.437 |
| I trim. 2016 | 300 | 3.696 | 2.933 | 763 | 5.308 | 1.373 | 3.936 | 9.304 |
| II trim. 2016 | 335 | 3.786 | 2.995 | 790 | 5.402 | 1.521 | 3.881 | 9.522 |
| III trim. 2016 | 349 | 3.837 | 3.060 | 777 | 5.459 | 1.579 | 3.880 | 9.645 |
| IV trim. 2016 | 355 | 3.742 | 2.988 | 754 | 5.464 | 1.515 | 3.949 | 9.561 |
| I trim. 2017 | 320 | 3.743 | 2.975 | 768 | 5.389 | 1.473 | 3.915 | 9.452 |
| II trim. 2017 | 345 | 3.785 | 3.017 | 768 | 5.545 | 1.604 | 3.942 | 9.675 |
| III trim. 2017 | 339 | 3.853 | 3.046 | 807 | 5.616 | 1.643 | 3.973 | 9.808 |
| IV trim. 2017 | 350 | 3.864 | 3.071 | 792 | 5.464 | 1.505 | 3.959 | 9.677 |
| Media 2008 | 272 | 4.193 | 3.043 | 1.150 | 5.269 | 1.448 | 3.821 | 9.734 |
| Media 2009 | 271 | 4.104 | 2.991 | 1.113 | 5.192 | 1.416 | 3.775 | 9.566 |
| Media 2010 | 272 | 3.979 | 2.889 | 1.090 | 5.126 | 1.390 | 3.736 | 9.377 |
| Media 2011 | 272 | 3.934 | 2.927 | 1.007 | 5.168 | 1.361 | 3.807 | 9.374 |
| Media 2012 | 283 | 3.834 | 2.890 | 945 | 5.173 | 1.416 | 3.757 | 9.291 |
| Media 2013 | 279 | 3.691 | 2.851 | 840 | 5.130 | 1.385 | 3.745 | 9.099 |
| Media 2014 | 294 | 3.712 | 2.922 | 790 | 5.163 | 1.391 | 3.772 | 9.169 |
| Media 2015 | 312 | 3.732 | 2.941 | 791 | 5.282 | 1.446 | 3.837 | 9.326 |
| Media 2016 | 335 | 3.765 | 2.994 | 771 | 5.408 | 1.497 | 3.911 | 9.508 |
| Media 2017 | 338 | 3.811 | 3.027 | 784 | 5.503 | 1.556 | 3.947 | 9.653 |

Fonte: nostre elaborazioni su dati Istat.

Occupati alle dipendenze per attività economica e sesso in Italia dal I trim. 2008 al IV trim. 2017

- Valori in migliaia

| Femmine | <i>Agricoltura</i> | <i>Industria in complesso</i> | <i>Industria in senso stretto</i> | <i>Costruzioni</i> | <i>Terziario in complesso</i> | <i>Commercio, alberghi e ristoranti</i> | <i>Altre attività dei servizi</i> | <i>Totale Occupati</i> |
|----------------|--------------------|-------------------------------|-----------------------------------|--------------------|-------------------------------|---|-----------------------------------|------------------------|
| I trim. 2008 | 107 | 1.317 | 1.219 | 98 | 5.955 | 1.342 | 4.613 | 7.379 |
| II trim. 2008 | 111 | 1.305 | 1.220 | 84 | 6.087 | 1.402 | 4.685 | 7.503 |
| III trim. 2008 | 138 | 1.261 | 1.185 | 77 | 6.114 | 1.425 | 4.690 | 7.514 |
| IV trim. 2008 | 154 | 1.268 | 1.173 | 95 | 6.102 | 1.310 | 4.792 | 7.524 |
| I trim. 2009 | 106 | 1.239 | 1.146 | 93 | 6.079 | 1.271 | 4.808 | 7.423 |
| II trim. 2009 | 94 | 1.207 | 1.133 | 74 | 6.230 | 1.333 | 4.897 | 7.531 |
| III trim. 2009 | 121 | 1.134 | 1.061 | 73 | 6.152 | 1.458 | 4.695 | 7.407 |
| IV trim. 2009 | 153 | 1.165 | 1.070 | 95 | 6.177 | 1.393 | 4.785 | 7.495 |
| I trim. 2010 | 86 | 1.149 | 1.061 | 87 | 6.142 | 1.313 | 4.830 | 7.378 |
| II trim. 2010 | 114 | 1.150 | 1.070 | 79 | 6.215 | 1.316 | 4.899 | 7.478 |
| III trim. 2010 | 150 | 1.102 | 1.029 | 73 | 6.171 | 1.433 | 4.737 | 7.422 |
| IV trim. 2010 | 151 | 1.127 | 1.051 | 76 | 6.267 | 1.390 | 4.878 | 7.546 |
| I trim. 2011 | 97 | 1.177 | 1.091 | 86 | 6.232 | 1.334 | 4.898 | 7.506 |
| II trim. 2011 | 124 | 1.165 | 1.064 | 101 | 6.276 | 1.330 | 4.947 | 7.565 |
| III trim. 2011 | 147 | 1.138 | 1.051 | 87 | 6.249 | 1.399 | 4.849 | 7.534 |
| IV trim. 2011 | 145 | 1.197 | 1.107 | 90 | 6.315 | 1.364 | 4.952 | 7.657 |
| I trim. 2012 | 98 | 1.179 | 1.093 | 86 | 6.275 | 1.358 | 4.917 | 7.551 |
| II trim. 2012 | 139 | 1.138 | 1.052 | 87 | 6.436 | 1.524 | 4.912 | 7.713 |
| III trim. 2012 | 143 | 1.144 | 1.051 | 94 | 6.339 | 1.513 | 4.826 | 7.625 |
| IV trim. 2012 | 152 | 1.145 | 1.060 | 86 | 6.432 | 1.423 | 5.008 | 7.729 |
| I trim. 2013 | 98 | 1.143 | 1.072 | 71 | 6.340 | 1.398 | 4.942 | 7.582 |
| II trim. 2013 | 111 | 1.110 | 1.038 | 73 | 6.365 | 1.475 | 4.891 | 7.586 |
| III trim. 2013 | 136 | 1.123 | 1.036 | 87 | 6.258 | 1.439 | 4.819 | 7.517 |
| IV trim. 2013 | 127 | 1.142 | 1.054 | 88 | 6.379 | 1.405 | 4.974 | 7.648 |
| I trim. 2014 | 90 | 1.110 | 1.037 | 72 | 6.356 | 1.367 | 4.988 | 7.555 |
| II trim. 2014 | 106 | 1.095 | 1.026 | 70 | 6.381 | 1.411 | 4.970 | 7.582 |
| III trim. 2014 | 136 | 1.109 | 1.035 | 74 | 6.375 | 1.459 | 4.916 | 7.620 |
| IV trim. 2014 | 118 | 1.107 | 1.038 | 69 | 6.462 | 1.399 | 5.063 | 7.686 |
| I trim. 2015 | 85 | 1.091 | 1.025 | 66 | 6.397 | 1.370 | 5.026 | 7.572 |
| II trim. 2015 | 117 | 1.135 | 1.058 | 77 | 6.430 | 1.364 | 5.066 | 7.682 |
| III trim. 2015 | 137 | 1.112 | 1.036 | 76 | 6.424 | 1.454 | 4.970 | 7.673 |
| IV trim. 2015 | 127 | 1.083 | 1.011 | 72 | 6.509 | 1.435 | 5.074 | 7.719 |
| I trim. 2016 | 91 | 1.071 | 1.002 | 69 | 6.497 | 1.390 | 5.107 | 7.659 |
| II trim. 2016 | 116 | 1.131 | 1.053 | 78 | 6.601 | 1.405 | 5.197 | 7.848 |
| III trim. 2016 | 137 | 1.119 | 1.050 | 69 | 6.596 | 1.533 | 5.063 | 7.853 |
| IV trim. 2016 | 149 | 1.067 | 1.006 | 61 | 6.633 | 1.500 | 5.133 | 7.849 |
| I trim. 2017 | 97 | 1.076 | 1.009 | 67 | 6.681 | 1.436 | 5.246 | 7.855 |
| II trim. 2017 | 112 | 1.105 | 1.027 | 77 | 6.834 | 1.543 | 5.291 | 8.051 |
| III trim. 2017 | 129 | 1.127 | 1.058 | 69 | 6.836 | 1.642 | 5.194 | 8.092 |
| IV trim. 2017 | 135 | 1.131 | 1.062 | 69 | 6.847 | 1.527 | 5.321 | 8.114 |
| Media 2008 | 127 | 1.288 | 1.199 | 88 | 6.065 | 1.370 | 4.695 | 7.480 |
| Media 2009 | 118 | 1.186 | 1.103 | 84 | 6.160 | 1.363 | 4.796 | 7.464 |
| Media 2010 | 125 | 1.132 | 1.053 | 79 | 6.199 | 1.363 | 4.836 | 7.456 |
| Media 2011 | 128 | 1.169 | 1.078 | 91 | 6.268 | 1.357 | 4.911 | 7.566 |
| Media 2012 | 133 | 1.152 | 1.064 | 88 | 6.370 | 1.454 | 4.916 | 7.655 |
| Media 2013 | 118 | 1.130 | 1.050 | 80 | 6.336 | 1.429 | 4.906 | 7.583 |
| Media 2014 | 112 | 1.105 | 1.034 | 71 | 6.393 | 1.409 | 4.984 | 7.611 |
| Media 2015 | 116 | 1.105 | 1.032 | 73 | 6.440 | 1.406 | 5.034 | 7.661 |
| Media 2016 | 123 | 1.097 | 1.028 | 69 | 6.582 | 1.457 | 5.125 | 7.802 |
| Media 2017 | 118 | 1.110 | 1.039 | 71 | 6.800 | 1.537 | 5.263 | 8.028 |

Fonte: nostre elaborazioni su dati Istat.

Occupati indipendenti per attività economica e sesso in Italia dal I trim. 2008 al IV trim. 2017

- Valori in migliaia

| Maschi e Femmine | <i>Agricoltura</i> | <i>Industria in complesso</i> | <i>Industria in senso stretto</i> | <i>Costruzioni</i> | <i>Terziario in complesso</i> | <i>Commercio, alberghi e ristoranti</i> | <i>Altre attività dei servizi</i> | <i>Totale Occupati</i> |
|-----------------------------|--------------------|-----------------------------------|---------------------------------------|--------------------|-----------------------------------|---|---------------------------------------|----------------------------|
| I trim. 2008 | 462 | 1.408 | 689 | 719 | 4.103 | 1.842 | 2.261 | 5.972 |
| II trim. 2008 | 455 | 1.455 | 722 | 733 | 4.096 | 1.807 | 2.289 | 6.006 |
| III trim. 2008 | 454 | 1.387 | 677 | 710 | 3.955 | 1.771 | 2.184 | 5.795 |
| IV trim. 2008 | 449 | 1.353 | 659 | 694 | 3.933 | 1.758 | 2.174 | 5.736 |
| I trim. 2009 | 463 | 1.356 | 624 | 731 | 3.886 | 1.747 | 2.139 | 5.705 |
| II trim. 2009 | 465 | 1.361 | 634 | 726 | 3.977 | 1.774 | 2.203 | 5.802 |
| III trim. 2009 | 438 | 1.328 | 628 | 700 | 3.845 | 1.713 | 2.132 | 5.612 |
| IV trim. 2009 | 429 | 1.342 | 621 | 721 | 3.784 | 1.688 | 2.096 | 5.554 |
| I trim. 2010 | 463 | 1.324 | 606 | 718 | 3.909 | 1.732 | 2.177 | 5.696 |
| II trim. 2010 | 462 | 1.367 | 625 | 743 | 4.026 | 1.760 | 2.266 | 5.855 |
| III trim. 2010 | 435 | 1.338 | 638 | 700 | 3.875 | 1.704 | 2.171 | 5.648 |
| IV trim. 2010 | 448 | 1.306 | 585 | 720 | 3.825 | 1.681 | 2.143 | 5.578 |
| I trim. 2011 | 458 | 1.302 | 590 | 711 | 4.001 | 1.748 | 2.253 | 5.761 |
| II trim. 2011 | 438 | 1.325 | 617 | 708 | 4.046 | 1.779 | 2.266 | 5.809 |
| III trim. 2011 | 432 | 1.285 | 598 | 687 | 3.849 | 1.709 | 2.140 | 5.565 |
| IV trim. 2011 | 397 | 1.248 | 581 | 667 | 3.854 | 1.659 | 2.195 | 5.499 |
| I trim. 2012 | 445 | 1.224 | 571 | 653 | 3.972 | 1.712 | 2.260 | 5.641 |
| II trim. 2012 | 455 | 1.246 | 563 | 682 | 4.008 | 1.723 | 2.285 | 5.708 |
| III trim. 2012 | 388 | 1.244 | 573 | 671 | 3.969 | 1.734 | 2.235 | 5.601 |
| IV trim. 2012 | 382 | 1.240 | 577 | 663 | 3.912 | 1.662 | 2.249 | 5.534 |
| I trim. 2013 | 411 | 1.166 | 540 | 626 | 3.931 | 1.680 | 2.251 | 5.508 |
| II trim. 2013 | 408 | 1.166 | 528 | 637 | 3.963 | 1.722 | 2.242 | 5.537 |
| III trim. 2013 | 395 | 1.180 | 549 | 630 | 3.906 | 1.714 | 2.192 | 5.480 |
| IV trim. 2013 | 397 | 1.214 | 573 | 641 | 3.896 | 1.689 | 2.207 | 5.508 |
| I trim. 2014 | 384 | 1.179 | 557 | 623 | 3.950 | 1.697 | 2.253 | 5.513 |
| II trim. 2014 | 399 | 1.176 | 555 | 620 | 3.935 | 1.732 | 2.203 | 5.510 |
| III trim. 2014 | 408 | 1.164 | 528 | 636 | 3.883 | 1.694 | 2.190 | 5.455 |
| IV trim. 2014 | 432 | 1.184 | 573 | 611 | 3.901 | 1.659 | 2.241 | 5.517 |
| I trim. 2015 | 412 | 1.160 | 528 | 632 | 3.966 | 1.686 | 2.280 | 5.538 |
| II trim. 2015 | 394 | 1.147 | 516 | 631 | 3.966 | 1.698 | 2.267 | 5.507 |
| III trim. 2015 | 426 | 1.114 | 524 | 590 | 3.921 | 1.693 | 2.227 | 5.461 |
| IV trim. 2015 | 425 | 1.134 | 567 | 566 | 3.844 | 1.629 | 2.215 | 5.403 |
| I trim. 2016 | 426 | 1.097 | 527 | 570 | 3.915 | 1.657 | 2.257 | 5.437 |
| II trim. 2016 | 418 | 1.084 | 498 | 586 | 4.064 | 1.752 | 2.312 | 5.566 |
| III trim. 2016 | 431 | 1.053 | 512 | 540 | 3.903 | 1.671 | 2.232 | 5.386 |
| IV trim. 2016 | 430 | 1.097 | 541 | 556 | 3.873 | 1.649 | 2.224 | 5.401 |
| I trim. 2017 | 410 | 1.074 | 498 | 576 | 3.935 | 1.684 | 2.252 | 5.420 |
| II trim. 2017 | 430 | 1.067 | 488 | 579 | 3.867 | 1.673 | 2.194 | 5.363 |
| III trim. 2017 | 397 | 1.065 | 529 | 536 | 3.825 | 1.633 | 2.192 | 5.287 |
| IV trim. 2017 | 420 | 1.056 | 501 | 555 | 3.822 | 1.593 | 2.229 | 5.298 |
| Media 2008 | 455 | 1.401 | 687 | 714 | 4.021 | 1.795 | 2.227 | 5.877 |
| Media 2009 | 449 | 1.347 | 627 | 720 | 3.873 | 1.730 | 2.143 | 5.668 |
| Media 2010 | 452 | 1.334 | 613 | 720 | 3.909 | 1.719 | 2.189 | 5.694 |
| Media 2011 | 431 | 1.290 | 597 | 693 | 3.937 | 1.724 | 2.214 | 5.658 |
| Media 2012 | 418 | 1.238 | 571 | 667 | 3.965 | 1.708 | 2.257 | 5.621 |
| Media 2013 | 403 | 1.181 | 548 | 634 | 3.924 | 1.701 | 2.223 | 5.508 |
| Media 2014 | 406 | 1.176 | 553 | 623 | 3.917 | 1.696 | 2.222 | 5.499 |
| Media 2015 | 414 | 1.139 | 534 | 605 | 3.924 | 1.677 | 2.247 | 5.477 |
| Media 2016 | 426 | 1.083 | 519 | 563 | 3.939 | 1.682 | 2.256 | 5.447 |
| Media 2017 | 414 | 1.065 | 504 | 561 | 3.862 | 1.646 | 2.217 | 5.342 |

Fonte: nostre elaborazioni su dati Istat.

Occupati indipendenti per attività economica e sesso in Italia dal I trim. 2008 al IV trim. 2017

- Valori in migliaia

| Maschi | <i>Agricoltura</i> | <i>Industria in complesso</i> | <i>Industria in senso stretto</i> | <i>Costruzioni</i> | <i>Terziario in complesso</i> | <i>Commercio, alberghi e ristoranti</i> | <i>Altre attività dei servizi</i> | <i>Totale Occupati</i> |
|----------------|--------------------|-------------------------------|-----------------------------------|--------------------|-------------------------------|---|-----------------------------------|------------------------|
| I trim. 2008 | 324 | 1.251 | 553 | 698 | 2.596 | 1.209 | 1.386 | 4.171 |
| II trim. 2008 | 319 | 1.258 | 549 | 709 | 2.596 | 1.178 | 1.418 | 4.173 |
| III trim. 2008 | 318 | 1.194 | 513 | 681 | 2.514 | 1.142 | 1.372 | 4.027 |
| IV trim. 2008 | 318 | 1.157 | 485 | 672 | 2.502 | 1.160 | 1.343 | 3.977 |
| I trim. 2009 | 336 | 1.180 | 477 | 703 | 2.477 | 1.167 | 1.310 | 3.993 |
| II trim. 2009 | 334 | 1.186 | 485 | 700 | 2.551 | 1.177 | 1.373 | 4.071 |
| III trim. 2009 | 312 | 1.147 | 478 | 669 | 2.456 | 1.111 | 1.345 | 3.915 |
| IV trim. 2009 | 309 | 1.171 | 478 | 693 | 2.441 | 1.128 | 1.313 | 3.921 |
| I trim. 2010 | 336 | 1.163 | 477 | 686 | 2.514 | 1.166 | 1.347 | 4.013 |
| II trim. 2010 | 339 | 1.207 | 494 | 713 | 2.566 | 1.173 | 1.393 | 4.112 |
| III trim. 2010 | 314 | 1.168 | 493 | 675 | 2.491 | 1.144 | 1.347 | 3.973 |
| IV trim. 2010 | 324 | 1.145 | 452 | 693 | 2.425 | 1.112 | 1.312 | 3.894 |
| I trim. 2011 | 339 | 1.155 | 474 | 681 | 2.534 | 1.160 | 1.374 | 4.027 |
| II trim. 2011 | 322 | 1.165 | 494 | 671 | 2.582 | 1.191 | 1.391 | 4.069 |
| III trim. 2011 | 306 | 1.132 | 477 | 654 | 2.489 | 1.143 | 1.346 | 3.927 |
| IV trim. 2011 | 292 | 1.094 | 453 | 641 | 2.454 | 1.087 | 1.367 | 3.840 |
| I trim. 2012 | 327 | 1.077 | 446 | 631 | 2.478 | 1.105 | 1.373 | 3.882 |
| II trim. 2012 | 336 | 1.099 | 446 | 653 | 2.528 | 1.153 | 1.375 | 3.962 |
| III trim. 2012 | 290 | 1.098 | 453 | 644 | 2.507 | 1.152 | 1.355 | 3.894 |
| IV trim. 2012 | 281 | 1.090 | 454 | 636 | 2.503 | 1.093 | 1.409 | 3.873 |
| I trim. 2013 | 298 | 1.022 | 423 | 599 | 2.506 | 1.116 | 1.390 | 3.826 |
| II trim. 2013 | 303 | 1.021 | 415 | 606 | 2.494 | 1.144 | 1.350 | 3.818 |
| III trim. 2013 | 290 | 1.035 | 433 | 602 | 2.453 | 1.124 | 1.329 | 3.778 |
| IV trim. 2013 | 288 | 1.063 | 453 | 610 | 2.487 | 1.132 | 1.355 | 3.838 |
| I trim. 2014 | 273 | 1.038 | 441 | 597 | 2.498 | 1.126 | 1.372 | 3.809 |
| II trim. 2014 | 282 | 1.033 | 437 | 596 | 2.440 | 1.119 | 1.322 | 3.756 |
| III trim. 2014 | 302 | 1.020 | 409 | 612 | 2.422 | 1.102 | 1.320 | 3.745 |
| IV trim. 2014 | 314 | 1.034 | 448 | 586 | 2.446 | 1.093 | 1.353 | 3.794 |
| I trim. 2015 | 298 | 1.020 | 412 | 608 | 2.479 | 1.103 | 1.376 | 3.796 |
| II trim. 2015 | 280 | 1.008 | 400 | 608 | 2.474 | 1.105 | 1.369 | 3.762 |
| III trim. 2015 | 311 | 980 | 407 | 573 | 2.479 | 1.098 | 1.380 | 3.769 |
| IV trim. 2015 | 317 | 983 | 439 | 544 | 2.406 | 1.053 | 1.353 | 3.706 |
| I trim. 2016 | 309 | 953 | 408 | 545 | 2.458 | 1.108 | 1.350 | 3.720 |
| II trim. 2016 | 305 | 950 | 380 | 570 | 2.553 | 1.158 | 1.394 | 3.807 |
| III trim. 2016 | 314 | 929 | 403 | 526 | 2.443 | 1.088 | 1.355 | 3.686 |
| IV trim. 2016 | 309 | 949 | 414 | 535 | 2.428 | 1.093 | 1.336 | 3.686 |
| I trim. 2017 | 305 | 939 | 384 | 555 | 2.493 | 1.131 | 1.361 | 3.736 |
| II trim. 2017 | 318 | 944 | 386 | 559 | 2.440 | 1.115 | 1.324 | 3.702 |
| III trim. 2017 | 289 | 935 | 421 | 513 | 2.444 | 1.105 | 1.339 | 3.668 |
| IV trim. 2017 | 308 | 923 | 389 | 534 | 2.447 | 1.077 | 1.370 | 3.679 |
| Media 2008 | 320 | 1.215 | 525 | 690 | 2.552 | 1.172 | 1.380 | 4.087 |
| Media 2009 | 323 | 1.171 | 480 | 691 | 2.481 | 1.146 | 1.335 | 3.975 |
| Media 2010 | 328 | 1.171 | 479 | 692 | 2.499 | 1.149 | 1.350 | 3.998 |
| Media 2011 | 315 | 1.136 | 475 | 662 | 2.515 | 1.145 | 1.369 | 3.966 |
| Media 2012 | 308 | 1.091 | 450 | 641 | 2.504 | 1.126 | 1.378 | 3.903 |
| Media 2013 | 295 | 1.035 | 431 | 605 | 2.485 | 1.129 | 1.356 | 3.815 |
| Media 2014 | 293 | 1.031 | 433 | 598 | 2.452 | 1.110 | 1.342 | 3.776 |
| Media 2015 | 302 | 997 | 414 | 583 | 2.459 | 1.090 | 1.369 | 3.758 |
| Media 2016 | 309 | 945 | 401 | 544 | 2.470 | 1.112 | 1.359 | 3.725 |
| Media 2017 | 305 | 935 | 395 | 540 | 2.456 | 1.107 | 1.349 | 3.696 |

Fonte: nostre elaborazioni su dati Istat.

Occupati indipendenti per attività economica e sesso in Italia dal I trim. 2008 al IV trim. 2017

- Valori in migliaia

| Femmine | <i>Agricoltura</i> | <i>Industria in complesso</i> | <i>Industria in senso stretto</i> | <i>Costruzioni</i> | <i>Terziario in complesso</i> | <i>Commercio, alberghi e ristoranti</i> | <i>Altre attività dei servizi</i> | <i>Totale Occupati</i> |
|----------------|--------------------|-------------------------------|-----------------------------------|--------------------|-------------------------------|---|-----------------------------------|------------------------|
| I trim. 2008 | 138 | 156 | 135 | 21 | 1.507 | 633 | 874 | 1.801 |
| II trim. 2008 | 136 | 197 | 173 | 24 | 1.500 | 629 | 871 | 1.833 |
| III trim. 2008 | 135 | 192 | 163 | 29 | 1.440 | 629 | 812 | 1.768 |
| IV trim. 2008 | 132 | 196 | 174 | 22 | 1.430 | 599 | 832 | 1.759 |
| I trim. 2009 | 127 | 175 | 147 | 28 | 1.409 | 580 | 830 | 1.712 |
| II trim. 2009 | 131 | 175 | 149 | 26 | 1.426 | 596 | 830 | 1.732 |
| III trim. 2009 | 126 | 181 | 150 | 31 | 1.389 | 602 | 787 | 1.697 |
| IV trim. 2009 | 119 | 171 | 143 | 28 | 1.343 | 559 | 783 | 1.633 |
| I trim. 2010 | 128 | 161 | 128 | 32 | 1.395 | 565 | 830 | 1.684 |
| II trim. 2010 | 122 | 160 | 130 | 30 | 1.460 | 587 | 873 | 1.743 |
| III trim. 2010 | 121 | 170 | 145 | 25 | 1.384 | 560 | 824 | 1.675 |
| IV trim. 2010 | 124 | 161 | 134 | 27 | 1.400 | 569 | 831 | 1.684 |
| I trim. 2011 | 119 | 147 | 117 | 30 | 1.467 | 588 | 880 | 1.734 |
| II trim. 2011 | 116 | 160 | 123 | 38 | 1.463 | 588 | 875 | 1.740 |
| III trim. 2011 | 125 | 153 | 121 | 32 | 1.360 | 566 | 794 | 1.639 |
| IV trim. 2011 | 105 | 154 | 127 | 27 | 1.400 | 572 | 828 | 1.658 |
| I trim. 2012 | 118 | 146 | 124 | 22 | 1.494 | 607 | 887 | 1.758 |
| II trim. 2012 | 119 | 146 | 117 | 29 | 1.480 | 570 | 910 | 1.745 |
| III trim. 2012 | 98 | 146 | 119 | 27 | 1.462 | 582 | 880 | 1.707 |
| IV trim. 2012 | 102 | 150 | 123 | 27 | 1.409 | 569 | 840 | 1.661 |
| I trim. 2013 | 113 | 144 | 117 | 27 | 1.425 | 564 | 861 | 1.682 |
| II trim. 2013 | 105 | 144 | 114 | 31 | 1.470 | 578 | 892 | 1.719 |
| III trim. 2013 | 104 | 145 | 117 | 28 | 1.452 | 590 | 863 | 1.702 |
| IV trim. 2013 | 110 | 151 | 120 | 31 | 1.409 | 557 | 852 | 1.670 |
| I trim. 2014 | 111 | 141 | 116 | 26 | 1.452 | 571 | 881 | 1.704 |
| II trim. 2014 | 117 | 143 | 119 | 24 | 1.495 | 614 | 881 | 1.755 |
| III trim. 2014 | 105 | 144 | 119 | 25 | 1.461 | 592 | 869 | 1.710 |
| IV trim. 2014 | 118 | 150 | 125 | 25 | 1.455 | 566 | 889 | 1.723 |
| I trim. 2015 | 114 | 141 | 116 | 24 | 1.487 | 583 | 904 | 1.742 |
| II trim. 2015 | 114 | 139 | 116 | 23 | 1.492 | 593 | 899 | 1.745 |
| III trim. 2015 | 115 | 134 | 118 | 17 | 1.442 | 595 | 847 | 1.691 |
| IV trim. 2015 | 108 | 151 | 129 | 23 | 1.438 | 576 | 862 | 1.697 |
| I trim. 2016 | 116 | 144 | 119 | 25 | 1.457 | 549 | 908 | 1.717 |
| II trim. 2016 | 113 | 134 | 118 | 16 | 1.512 | 594 | 918 | 1.759 |
| III trim. 2016 | 117 | 124 | 109 | 14 | 1.459 | 582 | 877 | 1.699 |
| IV trim. 2016 | 121 | 148 | 127 | 21 | 1.445 | 557 | 888 | 1.714 |
| I trim. 2017 | 106 | 135 | 115 | 21 | 1.442 | 552 | 890 | 1.683 |
| II trim. 2017 | 112 | 122 | 102 | 20 | 1.427 | 558 | 869 | 1.661 |
| III trim. 2017 | 108 | 130 | 108 | 22 | 1.380 | 527 | 853 | 1.619 |
| IV trim. 2017 | 112 | 133 | 111 | 21 | 1.375 | 517 | 859 | 1.620 |
| Media 2008 | 135 | 186 | 161 | 24 | 1.469 | 622 | 847 | 1.790 |
| Media 2009 | 126 | 176 | 147 | 28 | 1.392 | 584 | 807 | 1.693 |
| Media 2010 | 124 | 163 | 134 | 29 | 1.410 | 570 | 839 | 1.696 |
| Media 2011 | 116 | 154 | 122 | 32 | 1.423 | 578 | 844 | 1.693 |
| Media 2012 | 109 | 147 | 121 | 26 | 1.461 | 582 | 879 | 1.718 |
| Media 2013 | 108 | 146 | 117 | 29 | 1.439 | 572 | 867 | 1.693 |
| Media 2014 | 113 | 145 | 120 | 25 | 1.466 | 586 | 880 | 1.723 |
| Media 2015 | 113 | 141 | 120 | 22 | 1.465 | 587 | 878 | 1.719 |
| Media 2016 | 117 | 137 | 118 | 19 | 1.468 | 570 | 898 | 1.722 |
| Media 2017 | 109 | 130 | 109 | 21 | 1.406 | 538 | 868 | 1.646 |

Fonte: nostre elaborazioni su dati Istat.

**Occupati e persone in cerca di lavoro in Italia
nel periodo I trim. 2008 - IV trim. 2017 - Valori in migliaia**

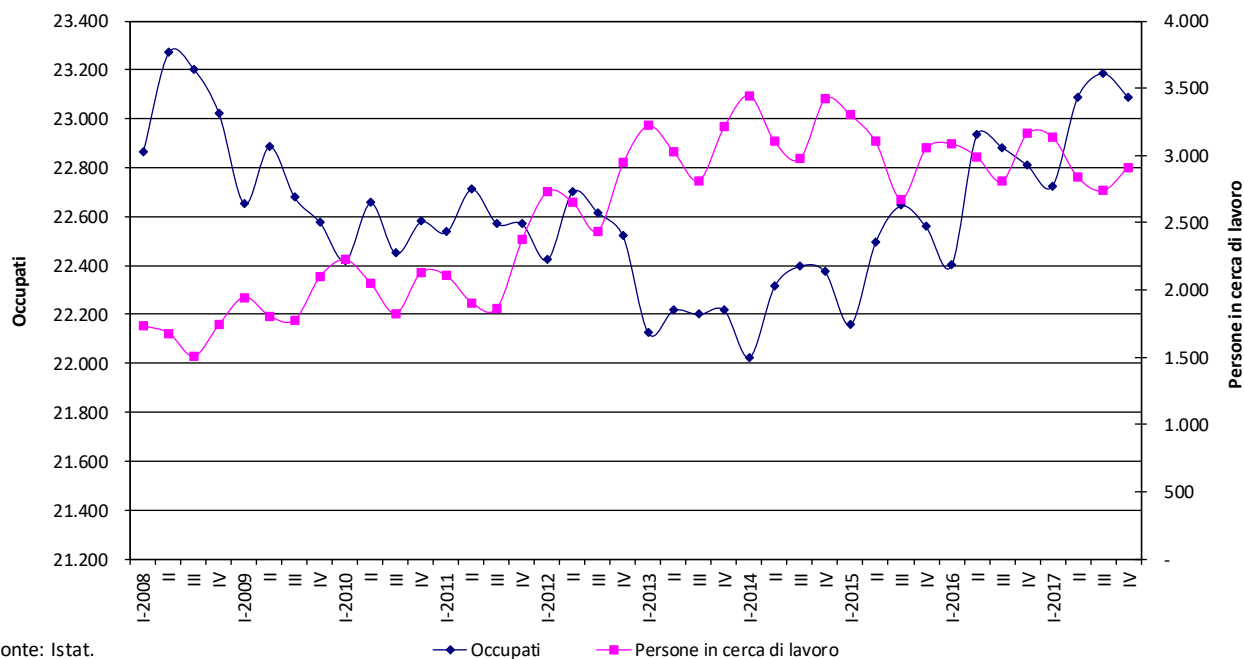

Fonte: Istat.

**Occupati in complesso in Italia per genere
nel periodo I trim. 2008 - IV trim. 2017 - Valori in migliaia**

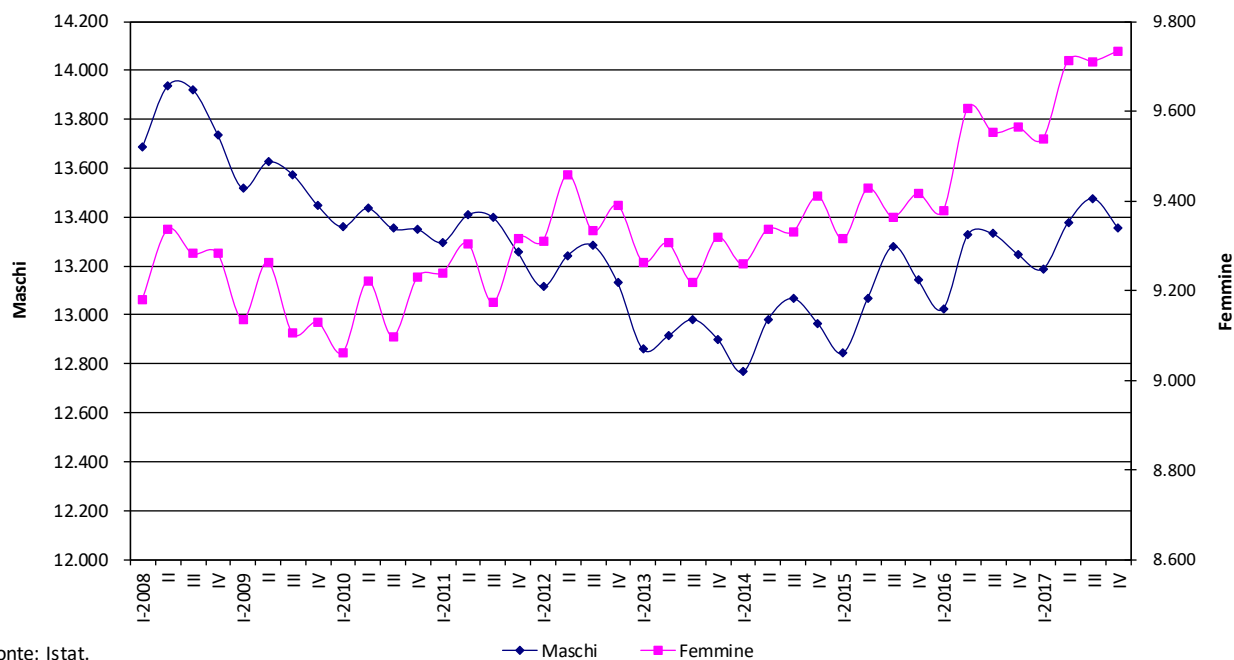

Fonte: Istat.

**Tasso di occupazione 15-64 anni e di disoccupazione in Italia
nel periodo I trim. 2008 - IV trim. 2017 - Valori percentuali**

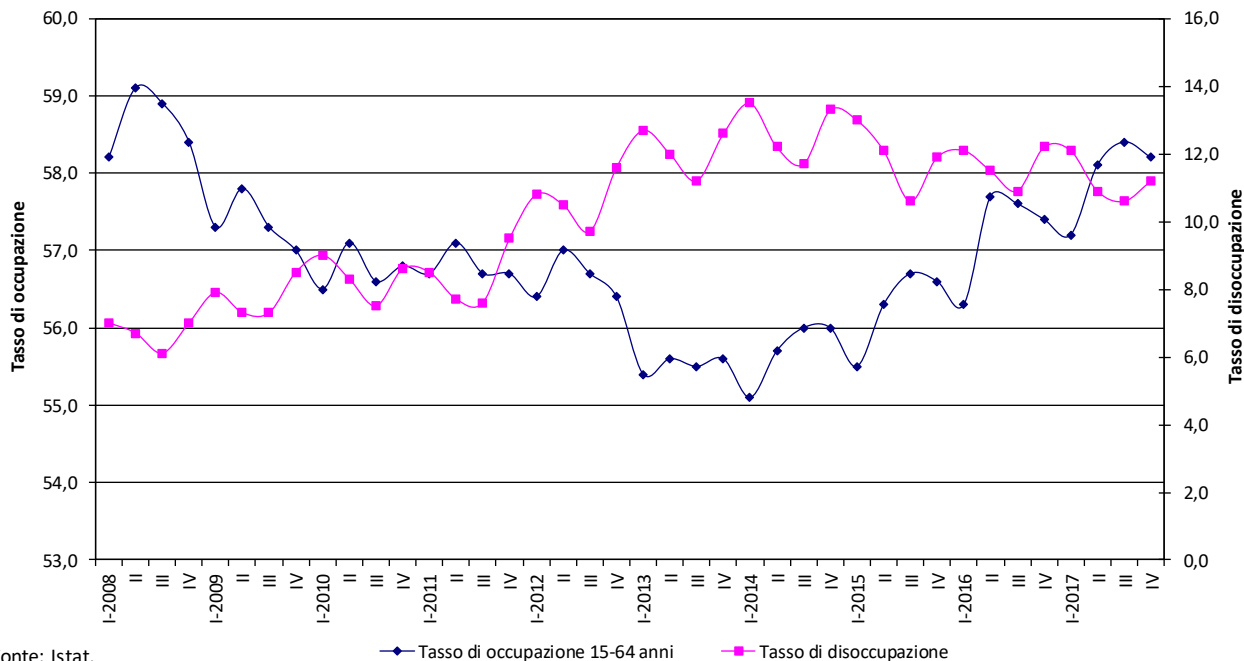

Fonte: Istat.

**Tasso di occupazione 15-64 anni per genere in Italia
nel periodo I trim. 2008 - IV trim. 2017 - Valori percentuali**

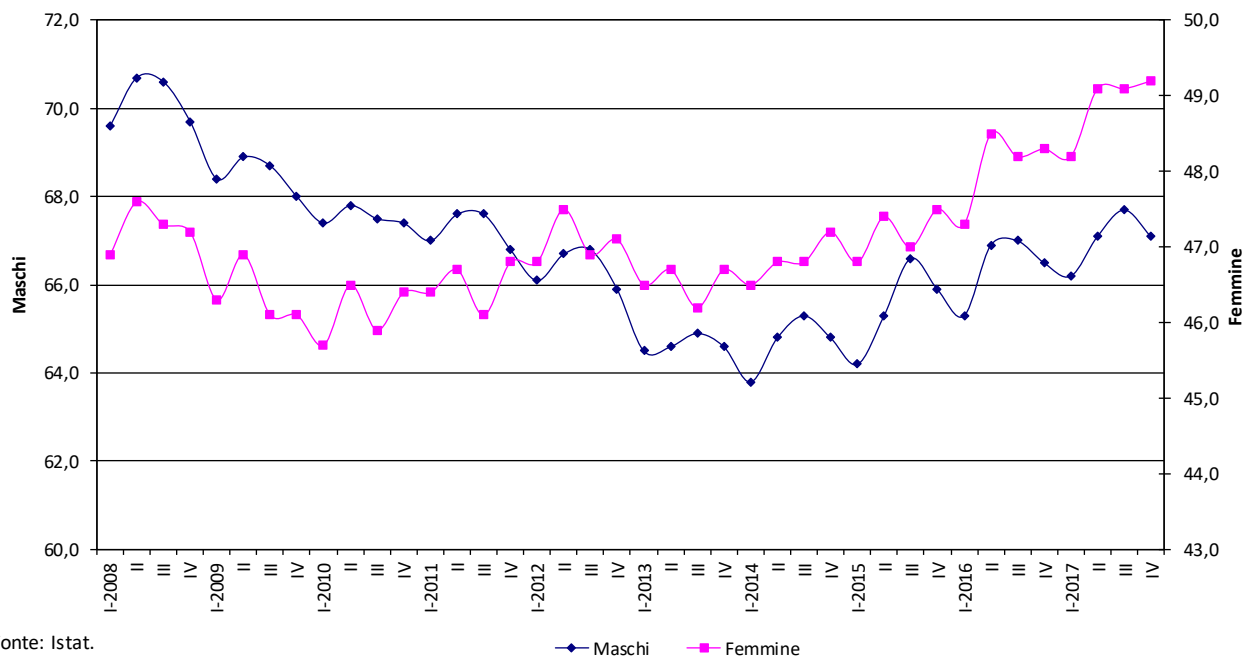

Fonte: Istat.

**Tasso di disoccupazione per genere in Italia
nel periodo I trim. 2008 - IV trim. 2017 - Valori percentuali**

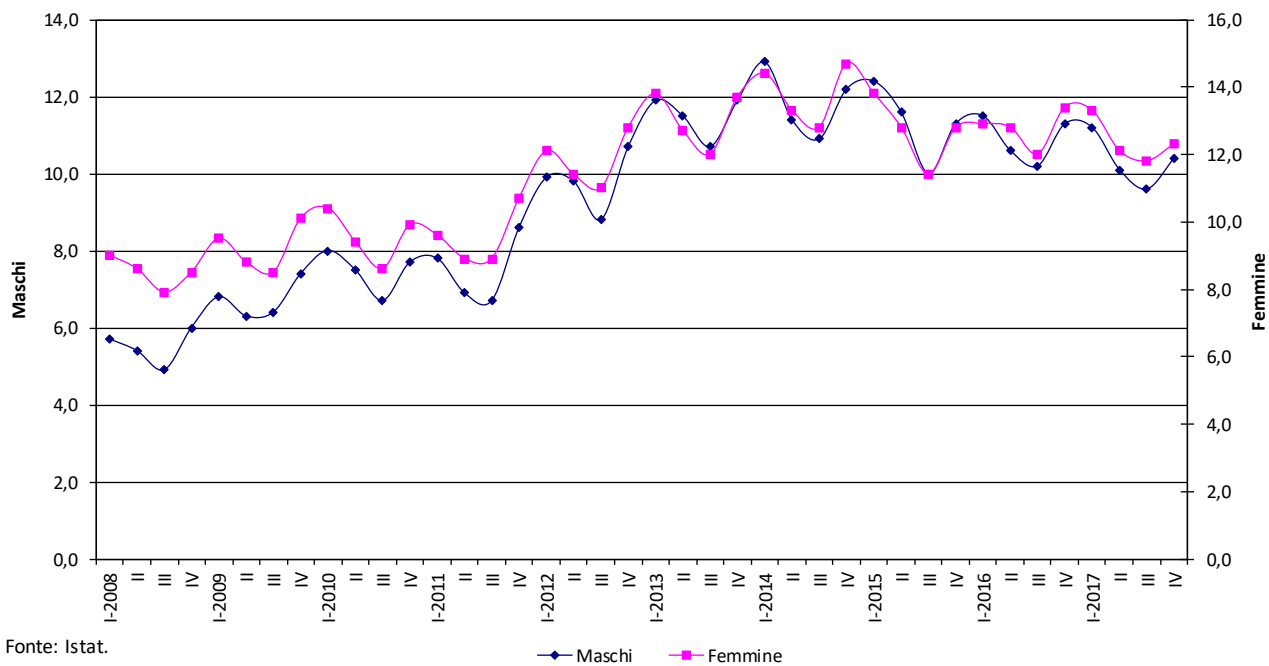

**Occupati in agricoltura* in Italia
nel periodo I trim. 2008 - IV trim. 2017**

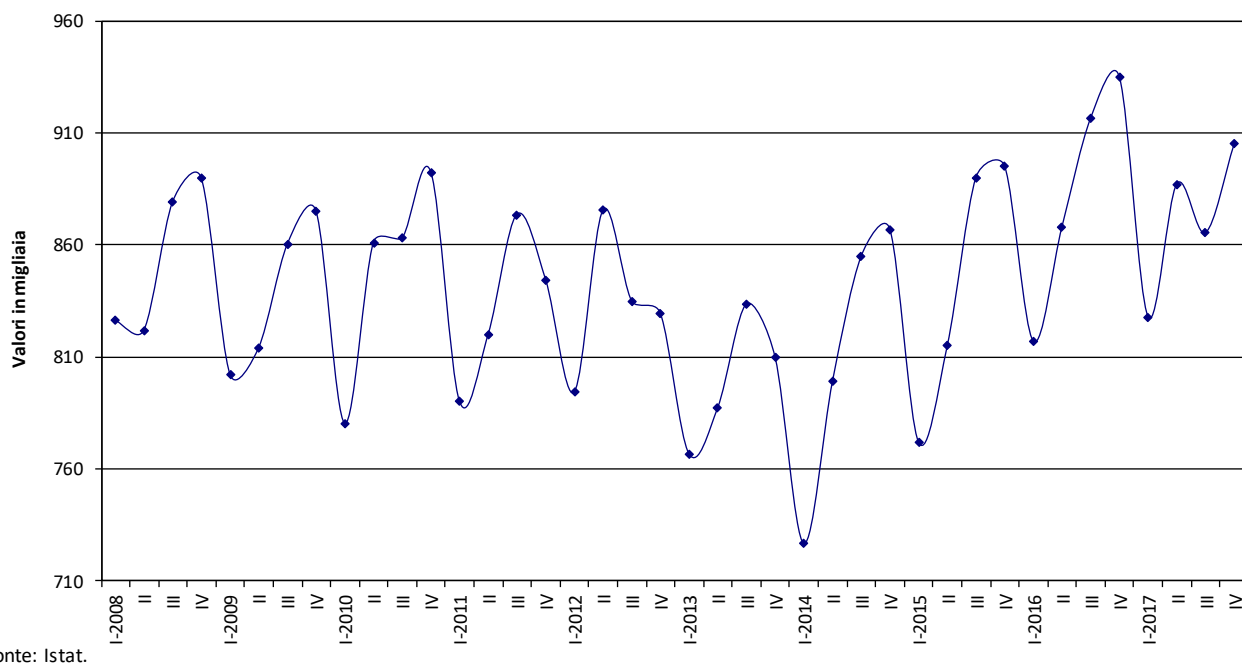

**Occupati nell'industria e nel terziario in Italia
nel periodo I trim. 2008 - IV trim. 2017 - Valori in migliaia**

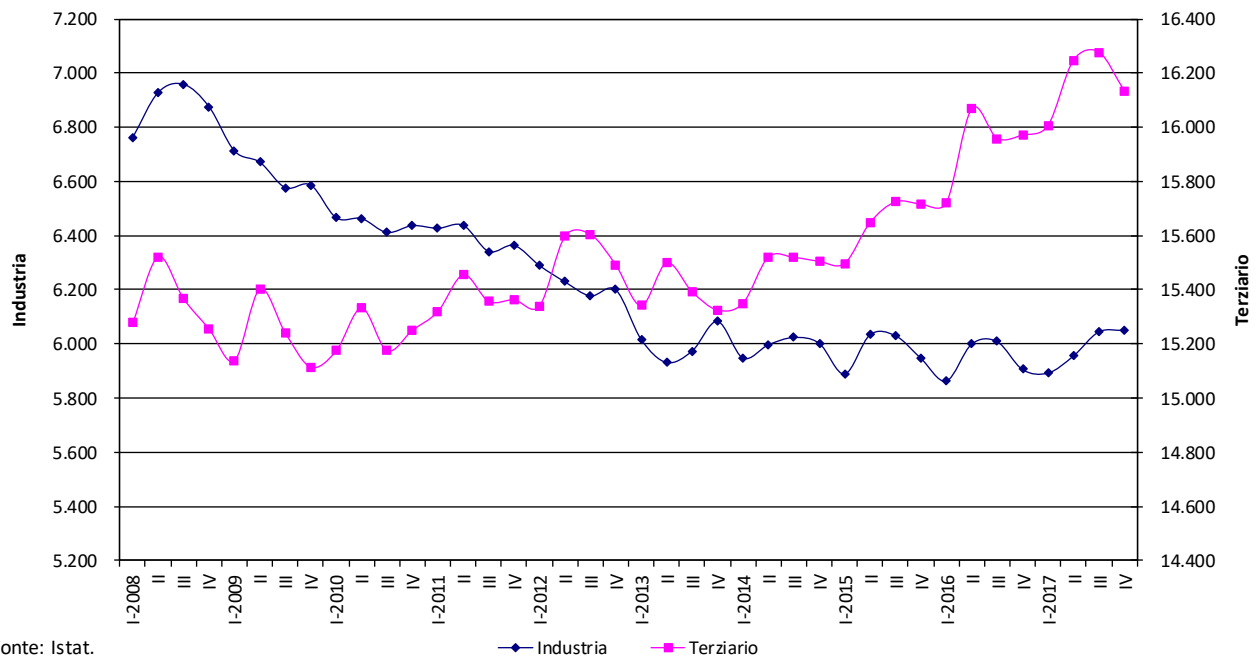

Fonte: Istat.

**Occupati dipendenti e indipendenti in Italia
nel periodo I trim. 2008 - IV trim. 2017 - Valori in migliaia**

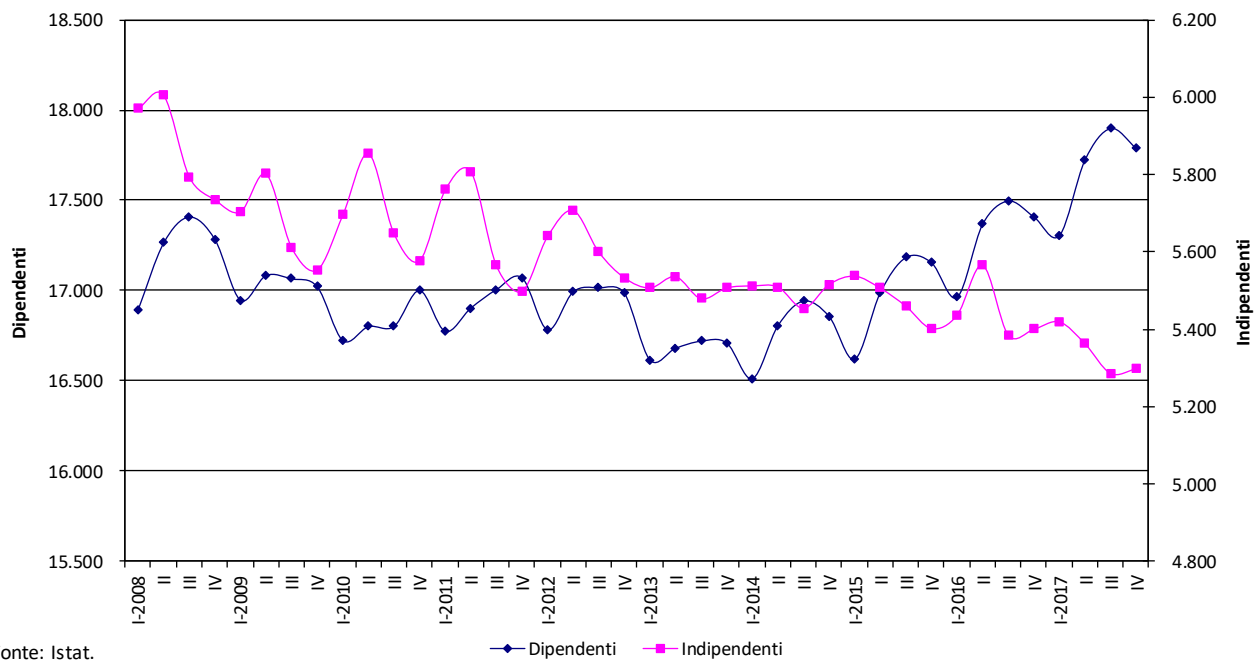

Fonte: Istat.

Nord-Est

Popolazione per condizione professionale ed indicatori del mercato del lavoro nel Nord-Est

- Valori assoluti in migliaia e valori percentuali

| Maschi e Femmine | Occupati | Persone in cerca di lavoro | Forze di lavoro | Popolazione 15 anni e oltre | Tasso di attività 15-64 anni | Tasso di occupazione 15-64 anni | Tasso di disoccupazione |
|-----------------------------|-----------------|---|----------------------------|--|---|--|--|
| I trim. 2008 | 5.025 | 198 | 5.222 | 9.599 | 70,3 | 67,5 | 3,8 |
| II trim. 2008 | 5.075 | 179 | 5.253 | 9.626 | 70,4 | 68,0 | 3,4 |
| III trim. 2008 | 5.106 | 149 | 5.254 | 9.649 | 70,2 | 68,2 | 2,8 |
| IV trim. 2008 | 5.068 | 182 | 5.250 | 9.672 | 70,2 | 67,8 | 3,5 |
| I trim. 2009 | 4.991 | 230 | 5.221 | 9.696 | 69,7 | 66,6 | 4,4 |
| II trim. 2009 | 5.021 | 237 | 5.258 | 9.719 | 70,1 | 66,9 | 4,5 |
| III trim. 2009 | 4.950 | 234 | 5.184 | 9.731 | 69,1 | 65,9 | 4,5 |
| IV trim. 2009 | 4.934 | 265 | 5.199 | 9.742 | 69,1 | 65,5 | 5,1 |
| I trim. 2010 | 4.961 | 303 | 5.264 | 9.769 | 69,9 | 65,8 | 5,8 |
| II trim. 2010 | 4.974 | 286 | 5.260 | 9.780 | 69,9 | 66,0 | 5,4 |
| III trim. 2010 | 4.950 | 246 | 5.196 | 9.790 | 69,0 | 65,7 | 4,7 |
| IV trim. 2010 | 4.945 | 308 | 5.252 | 9.799 | 69,6 | 65,5 | 5,9 |
| I trim. 2011 | 4.994 | 273 | 5.266 | 9.809 | 69,7 | 66,1 | 5,2 |
| II trim. 2011 | 5.008 | 232 | 5.240 | 9.819 | 69,3 | 66,2 | 4,4 |
| III trim. 2011 | 5.042 | 223 | 5.265 | 9.826 | 69,7 | 66,7 | 4,2 |
| IV trim. 2011 | 4.981 | 318 | 5.299 | 9.834 | 70,2 | 66,0 | 6,0 |
| I trim. 2012 | 4.968 | 346 | 5.313 | 9.842 | 70,5 | 65,8 | 6,5 |
| II trim. 2012 | 4.996 | 343 | 5.339 | 9.856 | 70,6 | 66,0 | 6,4 |
| III trim. 2012 | 5.027 | 329 | 5.356 | 9.866 | 70,8 | 66,4 | 6,1 |
| IV trim. 2012 | 5.007 | 385 | 5.392 | 9.881 | 71,2 | 66,1 | 7,1 |
| I trim. 2013 | 4.880 | 457 | 5.337 | 9.893 | 70,6 | 64,4 | 8,6 |
| II trim. 2013 | 4.911 | 388 | 5.299 | 9.905 | 69,9 | 64,7 | 7,3 |
| III trim. 2013 | 4.937 | 358 | 5.294 | 9.915 | 69,7 | 64,8 | 6,8 |
| IV trim. 2013 | 4.932 | 437 | 5.369 | 9.925 | 70,9 | 65,0 | 8,1 |
| I trim. 2014 | 4.875 | 466 | 5.341 | 9.939 | 70,5 | 64,2 | 8,7 |
| II trim. 2014 | 4.984 | 382 | 5.366 | 9.950 | 70,6 | 65,5 | 7,1 |
| III trim. 2014 | 4.983 | 361 | 5.344 | 9.953 | 70,3 | 65,4 | 6,8 |
| IV trim. 2014 | 4.947 | 439 | 5.386 | 9.958 | 71,0 | 65,0 | 8,1 |
| I trim. 2015 | 4.881 | 427 | 5.308 | 9.962 | 70,1 | 64,4 | 8,0 |
| II trim. 2015 | 4.966 | 378 | 5.344 | 9.965 | 70,7 | 65,5 | 7,1 |
| III trim. 2015 | 4.981 | 356 | 5.336 | 9.963 | 70,6 | 65,8 | 6,7 |
| IV trim. 2015 | 4.943 | 388 | 5.331 | 9.961 | 70,6 | 65,3 | 7,3 |
| I trim. 2016 | 4.939 | 393 | 5.332 | 9.964 | 70,5 | 65,2 | 7,4 |
| II trim. 2016 | 5.062 | 371 | 5.433 | 9.967 | 72,0 | 67,0 | 6,8 |
| III trim. 2016 | 5.059 | 334 | 5.393 | 9.968 | 71,6 | 67,1 | 6,2 |
| IV trim. 2016 | 5.054 | 362 | 5.416 | 9.967 | 71,8 | 66,9 | 6,7 |
| I trim. 2017 | 5.051 | 363 | 5.414 | 9.970 | 71,6 | 66,7 | 6,7 |
| II trim. 2017 | 5.120 | 317 | 5.436 | 9.974 | 72,0 | 67,6 | 5,8 |
| III trim. 2017 | 5.111 | 322 | 5.433 | 9.972 | 72,0 | 67,7 | 5,9 |
| IV trim. 2017 | 5.093 | 359 | 5.452 | 9.976 | 72,3 | 67,4 | 6,6 |
| Media 2008 | 5.068 | 177 | 5.245 | 9.637 | 70,3 | 67,9 | 3,4 |
| Media 2009 | 4.974 | 241 | 5.216 | 9.722 | 69,5 | 66,2 | 4,6 |
| Media 2010 | 4.957 | 286 | 5.243 | 9.785 | 69,6 | 65,8 | 5,4 |
| Media 2011 | 5.006 | 261 | 5.267 | 9.822 | 69,7 | 66,2 | 5,0 |
| Media 2012 | 4.999 | 350 | 5.350 | 9.861 | 70,8 | 66,1 | 6,6 |
| Media 2013 | 4.915 | 410 | 5.325 | 9.910 | 70,3 | 64,7 | 7,7 |
| Media 2014 | 4.947 | 412 | 5.359 | 9.950 | 70,6 | 65,0 | 7,7 |
| Media 2015 | 4.943 | 387 | 5.330 | 9.963 | 70,5 | 65,3 | 7,3 |
| Media 2016 | 5.028 | 365 | 5.393 | 9.966 | 71,5 | 66,5 | 6,8 |
| Media 2017 | 5.094 | 340 | 5.434 | 9.973 | 72,0 | 67,4 | 6,3 |

Legenda: Tasso di attività = FL/Pop - Tasso di occupazione = Occ/Pop - Tasso di disoccupazione = Disocc/FL

Fonte: nostre elaborazioni su dati Istat.

Popolazione per condizione professionale ed indicatori del mercato del lavoro nel Nord-Est

- Valori in migliaia e valori percentuali

| Maschi | <i>Occupati</i> | <i>Persone in cerca di lavoro</i> | <i>Forze di lavoro</i> | <i>Popolazione 15 anni e oltre</i> | <i>Tasso di attività 15-64 anni</i> | <i>Tasso di occupazione 15-64 anni</i> | <i>Tasso di disoccupazione</i> |
|----------------|-----------------|-----------------------------------|------------------------|------------------------------------|-------------------------------------|--|--------------------------------|
| I trim. 2008 | 2.906 | 73 | 2.979 | 4.642 | 79,1 | 77,2 | 2,5 |
| II trim. 2008 | 2.912 | 70 | 2.982 | 4.654 | 78,9 | 77,0 | 2,4 |
| III trim. 2008 | 2.951 | 55 | 3.006 | 4.664 | 79,2 | 77,7 | 1,8 |
| IV trim. 2008 | 2.908 | 79 | 2.987 | 4.674 | 78,8 | 76,8 | 2,6 |
| I trim. 2009 | 2.867 | 108 | 2.975 | 4.685 | 78,4 | 75,5 | 3,6 |
| II trim. 2009 | 2.862 | 110 | 2.972 | 4.695 | 78,4 | 75,5 | 3,7 |
| III trim. 2009 | 2.841 | 111 | 2.952 | 4.700 | 77,8 | 74,8 | 3,8 |
| IV trim. 2009 | 2.832 | 116 | 2.948 | 4.703 | 77,4 | 74,3 | 3,9 |
| I trim. 2010 | 2.860 | 139 | 2.998 | 4.715 | 78,9 | 75,1 | 4,6 |
| II trim. 2010 | 2.845 | 137 | 2.982 | 4.719 | 78,6 | 74,9 | 4,6 |
| III trim. 2010 | 2.840 | 104 | 2.944 | 4.722 | 77,6 | 74,8 | 3,5 |
| IV trim. 2010 | 2.813 | 143 | 2.956 | 4.725 | 77,9 | 74,0 | 4,8 |
| I trim. 2011 | 2.827 | 123 | 2.951 | 4.727 | 77,7 | 74,3 | 4,2 |
| II trim. 2011 | 2.834 | 106 | 2.940 | 4.730 | 77,3 | 74,5 | 3,6 |
| III trim. 2011 | 2.875 | 98 | 2.973 | 4.732 | 78,2 | 75,6 | 3,3 |
| IV trim. 2011 | 2.818 | 153 | 2.971 | 4.735 | 78,3 | 74,1 | 5,2 |
| I trim. 2012 | 2.793 | 172 | 2.965 | 4.739 | 78,2 | 73,5 | 5,8 |
| II trim. 2012 | 2.804 | 175 | 2.980 | 4.747 | 78,2 | 73,5 | 5,9 |
| III trim. 2012 | 2.861 | 154 | 3.015 | 4.753 | 79,1 | 75,0 | 5,1 |
| IV trim. 2012 | 2.835 | 185 | 3.020 | 4.762 | 79,3 | 74,3 | 6,1 |
| I trim. 2013 | 2.746 | 217 | 2.963 | 4.769 | 77,9 | 72,0 | 7,3 |
| II trim. 2013 | 2.774 | 192 | 2.966 | 4.776 | 77,5 | 72,4 | 6,5 |
| III trim. 2013 | 2.831 | 165 | 2.996 | 4.782 | 78,0 | 73,6 | 5,5 |
| IV trim. 2013 | 2.798 | 197 | 2.996 | 4.788 | 78,6 | 73,3 | 6,6 |
| I trim. 2014 | 2.747 | 225 | 2.972 | 4.796 | 77,9 | 71,8 | 7,6 |
| II trim. 2014 | 2.814 | 182 | 2.996 | 4.802 | 78,1 | 73,2 | 6,1 |
| III trim. 2014 | 2.846 | 171 | 3.017 | 4.805 | 78,6 | 74,0 | 5,7 |
| IV trim. 2014 | 2.818 | 195 | 3.013 | 4.807 | 78,7 | 73,5 | 6,5 |
| I trim. 2015 | 2.759 | 195 | 2.954 | 4.809 | 77,5 | 72,3 | 6,6 |
| II trim. 2015 | 2.815 | 178 | 2.993 | 4.810 | 78,6 | 73,8 | 5,9 |
| III trim. 2015 | 2.845 | 174 | 3.019 | 4.809 | 79,3 | 74,7 | 5,8 |
| IV trim. 2015 | 2.798 | 184 | 2.983 | 4.809 | 78,3 | 73,3 | 6,2 |
| I trim. 2016 | 2.800 | 188 | 2.988 | 4.811 | 78,3 | 73,2 | 6,3 |
| II trim. 2016 | 2.826 | 176 | 3.002 | 4.813 | 78,9 | 74,2 | 5,8 |
| III trim. 2016 | 2.860 | 150 | 3.009 | 4.813 | 79,5 | 75,5 | 5,0 |
| IV trim. 2016 | 2.842 | 179 | 3.021 | 4.814 | 79,5 | 74,6 | 5,9 |
| I trim. 2017 | 2.826 | 161 | 2.986 | 4.816 | 78,2 | 73,9 | 5,4 |
| II trim. 2017 | 2.879 | 147 | 3.026 | 4.819 | 79,3 | 75,3 | 4,9 |
| III trim. 2017 | 2.872 | 147 | 3.019 | 4.818 | 79,4 | 75,4 | 4,9 |
| IV trim. 2017 | 2.857 | 164 | 3.022 | 4.821 | 79,5 | 75,1 | 5,4 |
| Media 2008 | 2.919 | 69 | 2.988 | 4.659 | 79,0 | 77,1 | 2,3 |
| Media 2009 | 2.850 | 111 | 2.962 | 4.696 | 78,0 | 75,0 | 3,8 |
| Media 2010 | 2.840 | 131 | 2.970 | 4.720 | 78,2 | 74,7 | 4,4 |
| Media 2011 | 2.839 | 120 | 2.958 | 4.731 | 77,9 | 74,6 | 4,1 |
| Media 2012 | 2.823 | 171 | 2.995 | 4.750 | 78,7 | 74,1 | 5,7 |
| Media 2013 | 2.788 | 193 | 2.980 | 4.779 | 78,0 | 72,8 | 6,5 |
| Media 2014 | 2.806 | 193 | 3.000 | 4.803 | 78,3 | 73,1 | 6,4 |
| Media 2015 | 2.804 | 183 | 2.987 | 4.809 | 78,4 | 73,5 | 6,1 |
| Media 2016 | 2.832 | 173 | 3.005 | 4.812 | 79,0 | 74,4 | 5,8 |
| Media 2017 | 2.859 | 155 | 3.013 | 4.819 | 79,1 | 74,9 | 5,1 |

Legenda: $Tasso\ di\ attivit\grave{a} = FL/Pop - Tasso\ di\ occupazione = Occ/Pop - Tasso\ di\ disoccupazione = Disocc/FL$

Fonte: nostre elaborazioni su dati Istat.

Popolazione per condizione professionale ed indicatori del mercato del lavoro nel Nord-Est

- Valori in migliaia e valori percentuali

| <i>Femmine</i> | <i>Occupati</i> | <i>Persone in cerca di lavoro</i> | <i>Forze di lavoro</i> | <i>Popolazione 15 anni e oltre</i> | <i>Tasso di attività 15-64 anni</i> | <i>Tasso di occupazione 15-64 anni</i> | <i>Tasso di disoccupazione</i> |
|----------------|-----------------|---|----------------------------|--|---|--|--|
| I trim. 2008 | 2.119 | 125 | 2.243 | 4.958 | 61,2 | 57,8 | 5,6 |
| II trim. 2008 | 2.163 | 108 | 2.271 | 4.972 | 61,8 | 58,8 | 4,8 |
| III trim. 2008 | 2.155 | 94 | 2.248 | 4.985 | 61,1 | 58,6 | 4,2 |
| IV trim. 2008 | 2.160 | 103 | 2.263 | 4.998 | 61,5 | 58,7 | 4,6 |
| I trim. 2009 | 2.125 | 122 | 2.247 | 5.011 | 60,8 | 57,5 | 5,4 |
| II trim. 2009 | 2.159 | 127 | 2.286 | 5.024 | 61,8 | 58,3 | 5,6 |
| III trim. 2009 | 2.109 | 123 | 2.232 | 5.031 | 60,3 | 56,9 | 5,5 |
| IV trim. 2009 | 2.102 | 149 | 2.251 | 5.039 | 60,7 | 56,6 | 6,6 |
| I trim. 2010 | 2.101 | 164 | 2.265 | 5.054 | 60,9 | 56,4 | 7,2 |
| II trim. 2010 | 2.129 | 149 | 2.277 | 5.061 | 61,1 | 57,1 | 6,5 |
| III trim. 2010 | 2.110 | 142 | 2.252 | 5.067 | 60,4 | 56,6 | 6,3 |
| IV trim. 2010 | 2.131 | 165 | 2.296 | 5.075 | 61,4 | 57,0 | 7,2 |
| I trim. 2011 | 2.167 | 149 | 2.316 | 5.082 | 61,8 | 57,8 | 6,4 |
| II trim. 2011 | 2.174 | 126 | 2.300 | 5.089 | 61,3 | 57,9 | 5,5 |
| III trim. 2011 | 2.167 | 126 | 2.292 | 5.094 | 61,2 | 57,8 | 5,5 |
| IV trim. 2011 | 2.163 | 165 | 2.328 | 5.099 | 62,2 | 57,8 | 7,1 |
| I trim. 2012 | 2.175 | 174 | 2.349 | 5.104 | 62,8 | 58,1 | 7,4 |
| II trim. 2012 | 2.192 | 167 | 2.359 | 5.110 | 63,1 | 58,6 | 7,1 |
| III trim. 2012 | 2.166 | 175 | 2.341 | 5.113 | 62,6 | 57,9 | 7,5 |
| IV trim. 2012 | 2.172 | 200 | 2.372 | 5.119 | 63,2 | 57,8 | 8,4 |
| I trim. 2013 | 2.134 | 240 | 2.374 | 5.124 | 63,3 | 56,8 | 10,1 |
| II trim. 2013 | 2.137 | 196 | 2.333 | 5.129 | 62,2 | 57,0 | 8,4 |
| III trim. 2013 | 2.106 | 193 | 2.298 | 5.132 | 61,3 | 56,1 | 8,4 |
| IV trim. 2013 | 2.134 | 240 | 2.373 | 5.137 | 63,2 | 56,7 | 10,1 |
| I trim. 2014 | 2.128 | 241 | 2.369 | 5.142 | 63,0 | 56,5 | 10,2 |
| II trim. 2014 | 2.170 | 200 | 2.370 | 5.147 | 63,1 | 57,7 | 8,4 |
| III trim. 2014 | 2.137 | 190 | 2.327 | 5.149 | 62,0 | 56,9 | 8,2 |
| IV trim. 2014 | 2.129 | 244 | 2.372 | 5.151 | 63,2 | 56,6 | 10,3 |
| I trim. 2015 | 2.122 | 232 | 2.355 | 5.153 | 62,7 | 56,4 | 9,9 |
| II trim. 2015 | 2.151 | 201 | 2.351 | 5.155 | 62,7 | 57,3 | 8,5 |
| III trim. 2015 | 2.136 | 182 | 2.317 | 5.154 | 61,8 | 56,9 | 7,8 |
| IV trim. 2015 | 2.145 | 204 | 2.348 | 5.153 | 62,8 | 57,3 | 8,7 |
| I trim. 2016 | 2.139 | 205 | 2.344 | 5.153 | 62,8 | 57,2 | 8,8 |
| II trim. 2016 | 2.236 | 196 | 2.432 | 5.154 | 65,0 | 59,8 | 8,1 |
| III trim. 2016 | 2.199 | 185 | 2.383 | 5.155 | 63,7 | 58,7 | 7,8 |
| IV trim. 2016 | 2.213 | 182 | 2.395 | 5.154 | 64,1 | 59,2 | 7,6 |
| I trim. 2017 | 2.225 | 202 | 2.427 | 5.154 | 65,0 | 59,5 | 8,3 |
| II trim. 2017 | 2.240 | 170 | 2.410 | 5.155 | 64,6 | 60,0 | 7,1 |
| III trim. 2017 | 2.239 | 175 | 2.414 | 5.154 | 64,6 | 59,9 | 7,2 |
| IV trim. 2017 | 2.236 | 194 | 2.430 | 5.154 | 65,0 | 59,8 | 8,0 |
| Media 2008 | 2.149 | 107 | 2.256 | 4.978 | 61,4 | 58,5 | 4,8 |
| Media 2009 | 2.124 | 130 | 2.254 | 5.026 | 60,9 | 57,3 | 5,8 |
| Media 2010 | 2.118 | 155 | 2.273 | 5.064 | 60,9 | 56,8 | 6,8 |
| Media 2011 | 2.168 | 141 | 2.309 | 5.091 | 61,6 | 57,8 | 6,1 |
| Media 2012 | 2.176 | 179 | 2.355 | 5.111 | 62,9 | 58,1 | 7,6 |
| Media 2013 | 2.128 | 217 | 2.345 | 5.130 | 62,5 | 56,7 | 9,3 |
| Media 2014 | 2.141 | 219 | 2.360 | 5.147 | 62,8 | 56,9 | 9,3 |
| Media 2015 | 2.138 | 205 | 2.343 | 5.154 | 62,5 | 57,0 | 8,7 |
| Media 2016 | 2.196 | 192 | 2.388 | 5.154 | 63,9 | 58,7 | 8,0 |
| Media 2017 | 2.235 | 185 | 2.420 | 5.154 | 64,8 | 59,8 | 7,7 |

Legenda: Tasso di attività = FL/Pop - Tasso di occupazione = Occ/Pop - Tasso di disoccupazione = Disocc/FL

Fonte: nostre elaborazioni su dati Istat.

Occupati in complesso per attività economica e sesso nel Nord-Est dal I trim. 2008 al IV trim. 2017

- Valori in migliaia

| Maschi e Femmine | <i>Agricoltura</i> | <i>Industria in complesso</i> | <i>Industria in senso stretto</i> | <i>Costruzioni</i> | <i>Terziario in complesso</i> | <i>Commercio, alberghi e ristoranti</i> | <i>Altre attività dei servizi</i> | <i>Totale Occupati</i> |
|-----------------------------|--------------------|-----------------------------------|---------------------------------------|--------------------|-----------------------------------|---|---------------------------------------|----------------------------|
| I trim. 2008 | 189 | 1.767 | 1.369 | 398 | 3.068 | 1.003 | 2.066 | 5.025 |
| II trim. 2008 | 160 | 1.755 | 1.367 | 388 | 3.160 | 1.020 | 2.140 | 5.075 |
| III trim. 2008 | 160 | 1.832 | 1.424 | 408 | 3.113 | 1.017 | 2.097 | 5.106 |
| IV trim. 2008 | 168 | 1.856 | 1.412 | 445 | 3.043 | 942 | 2.101 | 5.068 |
| I trim. 2009 | 171 | 1.770 | 1.388 | 382 | 3.051 | 968 | 2.083 | 4.991 |
| II trim. 2009 | 172 | 1.729 | 1.380 | 349 | 3.120 | 1.029 | 2.091 | 5.021 |
| III trim. 2009 | 161 | 1.724 | 1.336 | 388 | 3.065 | 1.008 | 2.057 | 4.950 |
| IV trim. 2009 | 158 | 1.739 | 1.313 | 426 | 3.038 | 929 | 2.109 | 4.934 |
| I trim. 2010 | 166 | 1.712 | 1.326 | 386 | 3.083 | 969 | 2.114 | 4.961 |
| II trim. 2010 | 173 | 1.683 | 1.323 | 360 | 3.117 | 1.004 | 2.113 | 4.974 |
| III trim. 2010 | 184 | 1.657 | 1.272 | 385 | 3.109 | 1.009 | 2.100 | 4.950 |
| IV trim. 2010 | 178 | 1.691 | 1.306 | 385 | 3.076 | 942 | 2.134 | 4.945 |
| I trim. 2011 | 171 | 1.703 | 1.329 | 375 | 3.119 | 968 | 2.151 | 4.994 |
| II trim. 2011 | 161 | 1.712 | 1.333 | 378 | 3.135 | 981 | 2.154 | 5.008 |
| III trim. 2011 | 192 | 1.721 | 1.354 | 367 | 3.129 | 992 | 2.137 | 5.042 |
| IV trim. 2011 | 175 | 1.703 | 1.347 | 357 | 3.102 | 960 | 2.142 | 4.981 |
| I trim. 2012 | 179 | 1.658 | 1.306 | 352 | 3.131 | 986 | 2.145 | 4.968 |
| II trim. 2012 | 206 | 1.656 | 1.295 | 361 | 3.134 | 1.023 | 2.111 | 4.996 |
| III trim. 2012 | 177 | 1.655 | 1.301 | 354 | 3.195 | 1.061 | 2.134 | 5.027 |
| IV trim. 2012 | 168 | 1.660 | 1.308 | 351 | 3.179 | 1.002 | 2.177 | 5.007 |
| I trim. 2013 | 158 | 1.628 | 1.301 | 327 | 3.094 | 959 | 2.135 | 4.880 |
| II trim. 2013 | 164 | 1.588 | 1.247 | 341 | 3.160 | 1.013 | 2.147 | 4.911 |
| III trim. 2013 | 179 | 1.564 | 1.243 | 320 | 3.194 | 1.031 | 2.163 | 4.937 |
| IV trim. 2013 | 160 | 1.617 | 1.269 | 348 | 3.154 | 992 | 2.162 | 4.932 |
| I trim. 2014 | 143 | 1.597 | 1.255 | 342 | 3.135 | 968 | 2.167 | 4.875 |
| II trim. 2014 | 163 | 1.617 | 1.299 | 318 | 3.205 | 1.014 | 2.191 | 4.984 |
| III trim. 2014 | 181 | 1.612 | 1.290 | 322 | 3.190 | 1.045 | 2.146 | 4.983 |
| IV trim. 2014 | 179 | 1.614 | 1.294 | 320 | 3.154 | 1.002 | 2.152 | 4.947 |
| I trim. 2015 | 159 | 1.574 | 1.264 | 309 | 3.149 | 990 | 2.159 | 4.881 |
| II trim. 2015 | 150 | 1.640 | 1.320 | 320 | 3.176 | 996 | 2.180 | 4.966 |
| III trim. 2015 | 189 | 1.622 | 1.305 | 317 | 3.170 | 972 | 2.198 | 4.981 |
| IV trim. 2015 | 168 | 1.626 | 1.315 | 311 | 3.149 | 933 | 2.215 | 4.943 |
| I trim. 2016 | 182 | 1.592 | 1.302 | 290 | 3.165 | 918 | 2.247 | 4.939 |
| II trim. 2016 | 190 | 1.580 | 1.278 | 302 | 3.291 | 998 | 2.293 | 5.062 |
| III trim. 2016 | 195 | 1.593 | 1.301 | 293 | 3.270 | 1.004 | 2.266 | 5.059 |
| IV trim. 2016 | 186 | 1.580 | 1.305 | 275 | 3.289 | 979 | 2.310 | 5.054 |
| I trim. 2017 | 190 | 1.559 | 1.285 | 274 | 3.301 | 972 | 2.329 | 5.051 |
| II trim. 2017 | 202 | 1.595 | 1.292 | 302 | 3.323 | 1.052 | 2.271 | 5.120 |
| III trim. 2017 | 186 | 1.623 | 1.328 | 295 | 3.302 | 1.062 | 2.240 | 5.111 |
| IV trim. 2017 | 183 | 1.594 | 1.303 | 291 | 3.315 | 994 | 2.322 | 5.093 |
| Media 2008 | 169 | 1.802 | 1.393 | 410 | 3.096 | 995 | 2.101 | 5.068 |
| Media 2009 | 165 | 1.740 | 1.354 | 386 | 3.068 | 984 | 2.085 | 4.974 |
| Media 2010 | 175 | 1.686 | 1.307 | 379 | 3.096 | 981 | 2.115 | 4.957 |
| Media 2011 | 175 | 1.710 | 1.341 | 369 | 3.121 | 975 | 2.146 | 5.006 |
| Media 2012 | 182 | 1.657 | 1.303 | 354 | 3.160 | 1.018 | 2.142 | 4.999 |
| Media 2013 | 165 | 1.599 | 1.265 | 334 | 3.151 | 999 | 2.152 | 4.915 |
| Media 2014 | 166 | 1.610 | 1.285 | 325 | 3.171 | 1.007 | 2.164 | 4.947 |
| Media 2015 | 166 | 1.615 | 1.301 | 314 | 3.161 | 973 | 2.188 | 4.943 |
| Media 2016 | 188 | 1.586 | 1.297 | 290 | 3.254 | 975 | 2.279 | 5.028 |
| Media 2017 | 190 | 1.593 | 1.302 | 291 | 3.310 | 1.020 | 2.290 | 5.094 |

Fonte: nostre elaborazioni su dati Istat.

Occupati in complesso per attività economica e sesso nel Nord-Est dal I trim. 2008 al IV trim. 2017

- Valori in migliaia

| Maschi | <i>Agricoltura</i> | <i>Industria in complesso</i> | <i>Industria in senso stretto</i> | <i>Costruzioni</i> | <i>Terziario in complesso</i> | <i>Commercio, alberghi e ristoranti</i> | <i>Altre attività dei servizi</i> | <i>Totale Occupati</i> |
|----------------|--------------------|-------------------------------|-----------------------------------|--------------------|-------------------------------|---|-----------------------------------|------------------------|
| I trim. 2008 | 130 | 1.310 | 946 | 364 | 1.465 | 526 | 940 | 2.906 |
| II trim. 2008 | 110 | 1.297 | 933 | 364 | 1.505 | 537 | 967 | 2.912 |
| III trim. 2008 | 113 | 1.381 | 996 | 384 | 1.458 | 520 | 938 | 2.951 |
| IV trim. 2008 | 117 | 1.403 | 992 | 410 | 1.389 | 480 | 909 | 2.908 |
| I trim. 2009 | 122 | 1.330 | 977 | 353 | 1.414 | 502 | 912 | 2.867 |
| II trim. 2009 | 123 | 1.292 | 968 | 324 | 1.446 | 534 | 912 | 2.862 |
| III trim. 2009 | 112 | 1.312 | 950 | 362 | 1.417 | 497 | 920 | 2.841 |
| IV trim. 2009 | 114 | 1.317 | 925 | 392 | 1.400 | 480 | 920 | 2.832 |
| I trim. 2010 | 124 | 1.299 | 943 | 356 | 1.436 | 516 | 921 | 2.860 |
| II trim. 2010 | 127 | 1.273 | 940 | 333 | 1.445 | 531 | 914 | 2.845 |
| III trim. 2010 | 129 | 1.265 | 908 | 357 | 1.446 | 527 | 919 | 2.840 |
| IV trim. 2010 | 136 | 1.277 | 919 | 359 | 1.400 | 489 | 911 | 2.813 |
| I trim. 2011 | 130 | 1.279 | 930 | 349 | 1.419 | 500 | 919 | 2.827 |
| II trim. 2011 | 124 | 1.296 | 949 | 346 | 1.415 | 515 | 900 | 2.834 |
| III trim. 2011 | 138 | 1.307 | 973 | 333 | 1.430 | 513 | 917 | 2.875 |
| IV trim. 2011 | 136 | 1.273 | 945 | 328 | 1.409 | 490 | 919 | 2.818 |
| I trim. 2012 | 135 | 1.247 | 917 | 330 | 1.411 | 511 | 900 | 2.793 |
| II trim. 2012 | 148 | 1.256 | 922 | 333 | 1.401 | 517 | 883 | 2.804 |
| III trim. 2012 | 129 | 1.246 | 922 | 324 | 1.485 | 537 | 948 | 2.861 |
| IV trim. 2012 | 120 | 1.246 | 919 | 327 | 1.469 | 524 | 945 | 2.835 |
| I trim. 2013 | 115 | 1.210 | 903 | 308 | 1.420 | 494 | 927 | 2.746 |
| II trim. 2013 | 115 | 1.202 | 885 | 317 | 1.457 | 520 | 937 | 2.774 |
| III trim. 2013 | 125 | 1.199 | 904 | 295 | 1.507 | 533 | 974 | 2.831 |
| IV trim. 2013 | 114 | 1.226 | 907 | 320 | 1.458 | 517 | 941 | 2.798 |
| I trim. 2014 | 102 | 1.207 | 886 | 321 | 1.439 | 509 | 930 | 2.747 |
| II trim. 2014 | 110 | 1.245 | 951 | 294 | 1.459 | 512 | 947 | 2.814 |
| III trim. 2014 | 124 | 1.253 | 957 | 296 | 1.469 | 535 | 934 | 2.846 |
| IV trim. 2014 | 130 | 1.238 | 944 | 294 | 1.450 | 513 | 937 | 2.818 |
| I trim. 2015 | 115 | 1.196 | 906 | 290 | 1.448 | 503 | 945 | 2.759 |
| II trim. 2015 | 109 | 1.261 | 958 | 303 | 1.445 | 523 | 921 | 2.815 |
| III trim. 2015 | 137 | 1.255 | 960 | 294 | 1.453 | 495 | 958 | 2.845 |
| IV trim. 2015 | 123 | 1.238 | 958 | 279 | 1.437 | 469 | 968 | 2.798 |
| I trim. 2016 | 133 | 1.202 | 936 | 266 | 1.465 | 477 | 989 | 2.800 |
| II trim. 2016 | 145 | 1.212 | 927 | 285 | 1.469 | 520 | 950 | 2.826 |
| III trim. 2016 | 149 | 1.242 | 965 | 278 | 1.469 | 501 | 968 | 2.860 |
| IV trim. 2016 | 135 | 1.222 | 968 | 254 | 1.484 | 501 | 984 | 2.842 |
| I trim. 2017 | 137 | 1.208 | 959 | 249 | 1.481 | 501 | 980 | 2.826 |
| II trim. 2017 | 148 | 1.227 | 950 | 276 | 1.504 | 558 | 946 | 2.879 |
| III trim. 2017 | 138 | 1.244 | 971 | 273 | 1.490 | 539 | 951 | 2.872 |
| IV trim. 2017 | 136 | 1.231 | 968 | 263 | 1.491 | 484 | 1.007 | 2.857 |
| Media 2008 | 118 | 1.347 | 967 | 381 | 1.454 | 516 | 938 | 2.919 |
| Media 2009 | 118 | 1.313 | 955 | 358 | 1.419 | 503 | 916 | 2.850 |
| Media 2010 | 129 | 1.279 | 927 | 351 | 1.432 | 516 | 916 | 2.840 |
| Media 2011 | 132 | 1.289 | 950 | 339 | 1.418 | 504 | 914 | 2.839 |
| Media 2012 | 133 | 1.249 | 920 | 329 | 1.441 | 522 | 919 | 2.823 |
| Media 2013 | 117 | 1.210 | 900 | 310 | 1.461 | 516 | 945 | 2.788 |
| Media 2014 | 116 | 1.236 | 934 | 301 | 1.454 | 517 | 937 | 2.806 |
| Media 2015 | 121 | 1.237 | 946 | 292 | 1.446 | 498 | 948 | 2.804 |
| Media 2016 | 140 | 1.220 | 949 | 271 | 1.472 | 499 | 973 | 2.832 |
| Media 2017 | 140 | 1.227 | 962 | 266 | 1.491 | 521 | 971 | 2.859 |

Fonte: nostre elaborazioni su dati Istat.

Occupati in complesso per attività economica e sesso nel Nord-Est dal I trim. 2008 al IV trim. 2017

- Valori in migliaia

| Femmine | <i>Agricoltura</i> | <i>Industria in complesso</i> | <i>Industria in senso stretto</i> | <i>Costruzioni</i> | <i>Terziario in complesso</i> | <i>Commercio, alberghi e ristoranti</i> | <i>Altre attività dei servizi</i> | <i>Totale Occupati</i> |
|----------------|--------------------|-------------------------------|-----------------------------------|--------------------|-------------------------------|---|-----------------------------------|------------------------|
| I trim. 2008 | 59 | 457 | 423 | 34 | 1.603 | 477 | 1.126 | 2.119 |
| II trim. 2008 | 50 | 458 | 434 | 24 | 1.655 | 483 | 1.173 | 2.163 |
| III trim. 2008 | 48 | 451 | 428 | 24 | 1.656 | 497 | 1.158 | 2.155 |
| IV trim. 2008 | 51 | 454 | 419 | 34 | 1.655 | 462 | 1.193 | 2.160 |
| I trim. 2009 | 48 | 440 | 411 | 29 | 1.637 | 466 | 1.171 | 2.125 |
| II trim. 2009 | 49 | 437 | 412 | 25 | 1.673 | 495 | 1.179 | 2.159 |
| III trim. 2009 | 49 | 412 | 386 | 26 | 1.648 | 511 | 1.137 | 2.109 |
| IV trim. 2009 | 43 | 421 | 388 | 33 | 1.638 | 449 | 1.189 | 2.102 |
| I trim. 2010 | 41 | 413 | 383 | 30 | 1.647 | 453 | 1.194 | 2.101 |
| II trim. 2010 | 46 | 410 | 383 | 27 | 1.672 | 472 | 1.200 | 2.129 |
| III trim. 2010 | 54 | 392 | 364 | 28 | 1.663 | 482 | 1.181 | 2.110 |
| IV trim. 2010 | 41 | 414 | 387 | 27 | 1.676 | 453 | 1.223 | 2.131 |
| I trim. 2011 | 42 | 424 | 398 | 26 | 1.700 | 468 | 1.232 | 2.167 |
| II trim. 2011 | 38 | 416 | 384 | 32 | 1.721 | 466 | 1.254 | 2.174 |
| III trim. 2011 | 54 | 415 | 381 | 34 | 1.699 | 479 | 1.220 | 2.167 |
| IV trim. 2011 | 39 | 430 | 402 | 29 | 1.694 | 470 | 1.223 | 2.163 |
| I trim. 2012 | 44 | 411 | 389 | 22 | 1.720 | 476 | 1.245 | 2.175 |
| II trim. 2012 | 58 | 400 | 373 | 27 | 1.734 | 506 | 1.228 | 2.192 |
| III trim. 2012 | 48 | 409 | 379 | 29 | 1.710 | 524 | 1.186 | 2.166 |
| IV trim. 2012 | 48 | 413 | 389 | 24 | 1.710 | 478 | 1.231 | 2.172 |
| I trim. 2013 | 42 | 418 | 398 | 20 | 1.674 | 465 | 1.209 | 2.134 |
| II trim. 2013 | 48 | 386 | 362 | 24 | 1.703 | 493 | 1.210 | 2.137 |
| III trim. 2013 | 54 | 364 | 339 | 25 | 1.687 | 498 | 1.189 | 2.106 |
| IV trim. 2013 | 46 | 391 | 363 | 28 | 1.697 | 476 | 1.221 | 2.134 |
| I trim. 2014 | 42 | 390 | 369 | 21 | 1.696 | 459 | 1.236 | 2.128 |
| II trim. 2014 | 53 | 372 | 349 | 23 | 1.746 | 502 | 1.244 | 2.170 |
| III trim. 2014 | 57 | 359 | 333 | 26 | 1.722 | 510 | 1.212 | 2.137 |
| IV trim. 2014 | 48 | 376 | 350 | 26 | 1.704 | 489 | 1.215 | 2.129 |
| I trim. 2015 | 43 | 378 | 359 | 19 | 1.701 | 487 | 1.214 | 2.122 |
| II trim. 2015 | 41 | 378 | 362 | 17 | 1.731 | 472 | 1.259 | 2.151 |
| III trim. 2015 | 51 | 367 | 344 | 23 | 1.717 | 477 | 1.240 | 2.136 |
| IV trim. 2015 | 45 | 389 | 357 | 31 | 1.711 | 464 | 1.247 | 2.145 |
| I trim. 2016 | 49 | 390 | 366 | 24 | 1.700 | 442 | 1.258 | 2.139 |
| II trim. 2016 | 45 | 368 | 351 | 17 | 1.822 | 479 | 1.343 | 2.236 |
| III trim. 2016 | 46 | 351 | 336 | 15 | 1.801 | 503 | 1.298 | 2.199 |
| IV trim. 2016 | 50 | 358 | 337 | 21 | 1.804 | 478 | 1.326 | 2.213 |
| I trim. 2017 | 53 | 352 | 327 | 25 | 1.820 | 471 | 1.349 | 2.225 |
| II trim. 2017 | 54 | 368 | 342 | 26 | 1.819 | 494 | 1.325 | 2.240 |
| III trim. 2017 | 48 | 379 | 357 | 21 | 1.812 | 523 | 1.289 | 2.239 |
| IV trim. 2017 | 48 | 363 | 336 | 28 | 1.825 | 510 | 1.315 | 2.236 |
| Media 2008 | 52 | 455 | 426 | 29 | 1.642 | 480 | 1.162 | 2.149 |
| Media 2009 | 47 | 428 | 399 | 28 | 1.649 | 480 | 1.169 | 2.124 |
| Media 2010 | 46 | 407 | 379 | 28 | 1.664 | 465 | 1.199 | 2.118 |
| Media 2011 | 43 | 421 | 391 | 30 | 1.703 | 471 | 1.232 | 2.168 |
| Media 2012 | 49 | 408 | 383 | 26 | 1.718 | 496 | 1.223 | 2.176 |
| Media 2013 | 48 | 390 | 366 | 24 | 1.690 | 483 | 1.207 | 2.128 |
| Media 2014 | 50 | 374 | 350 | 24 | 1.717 | 490 | 1.227 | 2.141 |
| Media 2015 | 45 | 378 | 355 | 23 | 1.715 | 475 | 1.240 | 2.138 |
| Media 2016 | 48 | 367 | 348 | 19 | 1.782 | 475 | 1.306 | 2.196 |
| Media 2017 | 51 | 365 | 340 | 25 | 1.819 | 499 | 1.320 | 2.235 |

Fonte: nostre elaborazioni su dati Istat.

Occupati alle dipendenze per attività economica e sesso nel Nord-Est dal I trim. 2008 al IV trim. 2017

- Valori in migliaia

| Maschi e Femmine | <i>Agricoltura</i> | <i>Industria in complesso</i> | <i>Industria in senso stretto</i> | <i>Costruzioni</i> | <i>Terziario in complesso</i> | <i>Commercio, alberghi e ristoranti</i> | <i>Altre attività dei servizi</i> | <i>Totale Occupati</i> |
|-----------------------------|--------------------|-----------------------------------|---------------------------------------|--------------------|-----------------------------------|---|---------------------------------------|----------------------------|
| I trim. 2008 | 49 | 1.444 | 1.210 | 234 | 2.262 | 616 | 1.646 | 3.755 |
| II trim. 2008 | 40 | 1.417 | 1.196 | 222 | 2.353 | 652 | 1.701 | 3.811 |
| III trim. 2008 | 49 | 1.476 | 1.246 | 230 | 2.323 | 659 | 1.665 | 3.848 |
| IV trim. 2008 | 53 | 1.507 | 1.237 | 270 | 2.299 | 608 | 1.691 | 3.860 |
| I trim. 2009 | 39 | 1.461 | 1.240 | 222 | 2.308 | 640 | 1.667 | 3.808 |
| II trim. 2009 | 43 | 1.412 | 1.219 | 193 | 2.329 | 667 | 1.661 | 3.784 |
| III trim. 2009 | 60 | 1.413 | 1.177 | 236 | 2.327 | 685 | 1.642 | 3.801 |
| IV trim. 2009 | 52 | 1.411 | 1.165 | 246 | 2.303 | 610 | 1.694 | 3.766 |
| I trim. 2010 | 40 | 1.396 | 1.176 | 220 | 2.326 | 632 | 1.694 | 3.762 |
| II trim. 2010 | 54 | 1.367 | 1.166 | 202 | 2.303 | 648 | 1.655 | 3.724 |
| III trim. 2010 | 68 | 1.343 | 1.110 | 233 | 2.335 | 660 | 1.675 | 3.745 |
| IV trim. 2010 | 60 | 1.394 | 1.161 | 233 | 2.352 | 626 | 1.726 | 3.805 |
| I trim. 2011 | 45 | 1.398 | 1.177 | 221 | 2.356 | 633 | 1.722 | 3.799 |
| II trim. 2011 | 45 | 1.392 | 1.174 | 217 | 2.364 | 650 | 1.714 | 3.800 |
| III trim. 2011 | 72 | 1.410 | 1.204 | 206 | 2.377 | 662 | 1.715 | 3.859 |
| IV trim. 2011 | 63 | 1.415 | 1.207 | 208 | 2.376 | 634 | 1.743 | 3.854 |
| I trim. 2012 | 54 | 1.374 | 1.164 | 210 | 2.390 | 646 | 1.744 | 3.817 |
| II trim. 2012 | 65 | 1.369 | 1.148 | 221 | 2.392 | 697 | 1.695 | 3.826 |
| III trim. 2012 | 71 | 1.363 | 1.158 | 205 | 2.409 | 713 | 1.696 | 3.843 |
| IV trim. 2012 | 65 | 1.338 | 1.155 | 183 | 2.407 | 654 | 1.753 | 3.809 |
| I trim. 2013 | 54 | 1.341 | 1.157 | 184 | 2.318 | 598 | 1.720 | 3.712 |
| II trim. 2013 | 50 | 1.317 | 1.114 | 203 | 2.374 | 654 | 1.720 | 3.742 |
| III trim. 2013 | 60 | 1.285 | 1.096 | 188 | 2.386 | 660 | 1.726 | 3.730 |
| IV trim. 2013 | 50 | 1.303 | 1.114 | 189 | 2.380 | 643 | 1.737 | 3.733 |
| I trim. 2014 | 50 | 1.306 | 1.122 | 184 | 2.343 | 606 | 1.737 | 3.699 |
| II trim. 2014 | 63 | 1.332 | 1.151 | 181 | 2.397 | 650 | 1.748 | 3.793 |
| III trim. 2014 | 66 | 1.333 | 1.163 | 170 | 2.394 | 693 | 1.702 | 3.794 |
| IV trim. 2014 | 56 | 1.340 | 1.158 | 181 | 2.372 | 664 | 1.708 | 3.768 |
| I trim. 2015 | 57 | 1.300 | 1.135 | 166 | 2.359 | 642 | 1.717 | 3.717 |
| II trim. 2015 | 61 | 1.354 | 1.185 | 168 | 2.384 | 648 | 1.735 | 3.798 |
| III trim. 2015 | 78 | 1.353 | 1.169 | 184 | 2.392 | 661 | 1.730 | 3.823 |
| IV trim. 2015 | 67 | 1.367 | 1.180 | 187 | 2.391 | 632 | 1.759 | 3.824 |
| I trim. 2016 | 70 | 1.337 | 1.178 | 158 | 2.376 | 601 | 1.775 | 3.783 |
| II trim. 2016 | 80 | 1.309 | 1.152 | 157 | 2.468 | 657 | 1.811 | 3.857 |
| III trim. 2016 | 84 | 1.334 | 1.168 | 166 | 2.494 | 690 | 1.803 | 3.912 |
| IV trim. 2016 | 71 | 1.350 | 1.179 | 171 | 2.524 | 674 | 1.850 | 3.945 |
| I trim. 2017 | 70 | 1.328 | 1.166 | 162 | 2.522 | 649 | 1.873 | 3.920 |
| II trim. 2017 | 73 | 1.322 | 1.164 | 158 | 2.560 | 716 | 1.844 | 3.955 |
| III trim. 2017 | 77 | 1.365 | 1.198 | 167 | 2.575 | 744 | 1.832 | 4.017 |
| IV trim. 2017 | 63 | 1.353 | 1.184 | 170 | 2.569 | 685 | 1.883 | 3.985 |
| Media 2008 | 48 | 1.461 | 1.222 | 239 | 2.309 | 634 | 1.675 | 3.818 |
| Media 2009 | 49 | 1.424 | 1.200 | 224 | 2.317 | 651 | 1.666 | 3.790 |
| Media 2010 | 56 | 1.375 | 1.153 | 222 | 2.329 | 641 | 1.687 | 3.759 |
| Media 2011 | 56 | 1.404 | 1.191 | 213 | 2.368 | 645 | 1.723 | 3.828 |
| Media 2012 | 63 | 1.361 | 1.156 | 205 | 2.399 | 677 | 1.722 | 3.824 |
| Media 2013 | 53 | 1.312 | 1.120 | 191 | 2.365 | 639 | 1.726 | 3.729 |
| Media 2014 | 59 | 1.328 | 1.148 | 179 | 2.377 | 653 | 1.724 | 3.763 |
| Media 2015 | 66 | 1.343 | 1.167 | 176 | 2.381 | 646 | 1.735 | 3.790 |
| Media 2016 | 76 | 1.333 | 1.169 | 163 | 2.465 | 656 | 1.810 | 3.874 |
| Media 2017 | 71 | 1.342 | 1.178 | 164 | 2.556 | 699 | 1.858 | 3.969 |

Fonte: nostre elaborazioni su dati Istat.

Occupati alle dipendenze per attività economica e sesso nel Nord-Est dal I trim. 2008 al IV trim. 2017

- Valori in migliaia

| Maschi | <i>Agricoltura</i> | <i>Industria in complesso</i> | <i>Industria in senso stretto</i> | <i>Costruzioni</i> | <i>Terziario in complesso</i> | <i>Commercio, alberghi e ristoranti</i> | <i>Altre attività dei servizi</i> | <i>Totale Occupati</i> |
|----------------|--------------------|-------------------------------|-----------------------------------|--------------------|-------------------------------|---|-----------------------------------|------------------------|
| I trim. 2008 | 32 | 1.022 | 816 | 207 | 974 | 294 | 681 | 2.028 |
| II trim. 2008 | 25 | 1.007 | 806 | 201 | 1.000 | 315 | 685 | 2.032 |
| III trim. 2008 | 32 | 1.074 | 860 | 214 | 950 | 299 | 651 | 2.056 |
| IV trim. 2008 | 33 | 1.109 | 866 | 243 | 918 | 266 | 651 | 2.060 |
| I trim. 2009 | 24 | 1.061 | 863 | 198 | 952 | 301 | 652 | 2.037 |
| II trim. 2009 | 28 | 1.013 | 841 | 172 | 956 | 313 | 643 | 1.997 |
| III trim. 2009 | 34 | 1.044 | 829 | 215 | 932 | 293 | 640 | 2.011 |
| IV trim. 2009 | 32 | 1.031 | 815 | 217 | 930 | 277 | 652 | 1.993 |
| I trim. 2010 | 28 | 1.024 | 828 | 195 | 957 | 299 | 659 | 2.008 |
| II trim. 2010 | 35 | 993 | 814 | 179 | 926 | 293 | 633 | 1.954 |
| III trim. 2010 | 40 | 996 | 785 | 211 | 939 | 292 | 647 | 1.976 |
| IV trim. 2010 | 40 | 1.025 | 811 | 214 | 941 | 284 | 657 | 2.006 |
| I trim. 2011 | 29 | 1.015 | 813 | 203 | 938 | 284 | 654 | 1.983 |
| II trim. 2011 | 31 | 1.019 | 822 | 197 | 931 | 297 | 635 | 1.981 |
| III trim. 2011 | 50 | 1.037 | 856 | 181 | 963 | 297 | 665 | 2.050 |
| IV trim. 2011 | 48 | 1.022 | 837 | 184 | 958 | 281 | 677 | 2.028 |
| I trim. 2012 | 35 | 999 | 806 | 192 | 950 | 295 | 655 | 1.983 |
| II trim. 2012 | 40 | 1.005 | 805 | 200 | 943 | 304 | 639 | 1.987 |
| III trim. 2012 | 50 | 991 | 809 | 182 | 1.011 | 324 | 687 | 2.052 |
| IV trim. 2012 | 43 | 972 | 807 | 165 | 983 | 303 | 680 | 1.998 |
| I trim. 2013 | 38 | 960 | 791 | 169 | 921 | 259 | 661 | 1.919 |
| II trim. 2013 | 31 | 959 | 778 | 182 | 958 | 285 | 673 | 1.949 |
| III trim. 2013 | 36 | 958 | 790 | 168 | 1.006 | 295 | 711 | 1.999 |
| IV trim. 2013 | 33 | 960 | 790 | 170 | 978 | 295 | 683 | 1.971 |
| I trim. 2014 | 33 | 952 | 783 | 169 | 931 | 268 | 663 | 1.917 |
| II trim. 2014 | 40 | 993 | 831 | 162 | 953 | 279 | 674 | 1.986 |
| III trim. 2014 | 37 | 1.003 | 854 | 149 | 981 | 315 | 665 | 2.021 |
| IV trim. 2014 | 39 | 1.003 | 840 | 163 | 968 | 303 | 665 | 2.010 |
| I trim. 2015 | 39 | 966 | 813 | 153 | 958 | 281 | 677 | 1.962 |
| II trim. 2015 | 41 | 1.016 | 860 | 157 | 957 | 304 | 652 | 2.014 |
| III trim. 2015 | 56 | 1.021 | 855 | 166 | 970 | 306 | 664 | 2.047 |
| IV trim. 2015 | 50 | 1.014 | 853 | 161 | 972 | 289 | 683 | 2.036 |
| I trim. 2016 | 51 | 983 | 840 | 143 | 978 | 275 | 703 | 2.013 |
| II trim. 2016 | 59 | 976 | 833 | 143 | 980 | 306 | 675 | 2.015 |
| III trim. 2016 | 66 | 1.014 | 861 | 153 | 1.005 | 312 | 693 | 2.086 |
| IV trim. 2016 | 52 | 1.022 | 868 | 154 | 1.022 | 312 | 710 | 2.097 |
| I trim. 2017 | 51 | 1.003 | 863 | 140 | 1.016 | 303 | 713 | 2.071 |
| II trim. 2017 | 53 | 981 | 844 | 137 | 1.047 | 346 | 701 | 2.081 |
| III trim. 2017 | 55 | 1.013 | 862 | 152 | 1.023 | 322 | 701 | 2.092 |
| IV trim. 2017 | 45 | 1.017 | 868 | 149 | 1.031 | 296 | 734 | 2.093 |
| Media 2008 | 30 | 1.053 | 837 | 216 | 960 | 293 | 667 | 2.044 |
| Media 2009 | 29 | 1.037 | 837 | 201 | 943 | 296 | 647 | 2.009 |
| Media 2010 | 36 | 1.010 | 810 | 200 | 941 | 292 | 649 | 1.986 |
| Media 2011 | 40 | 1.023 | 832 | 191 | 948 | 290 | 658 | 2.010 |
| Media 2012 | 42 | 992 | 807 | 185 | 972 | 306 | 665 | 2.005 |
| Media 2013 | 34 | 959 | 787 | 172 | 966 | 284 | 682 | 1.959 |
| Media 2014 | 37 | 988 | 827 | 161 | 958 | 291 | 667 | 1.983 |
| Media 2015 | 46 | 1.004 | 845 | 159 | 964 | 295 | 669 | 2.015 |
| Media 2016 | 57 | 999 | 851 | 148 | 996 | 301 | 695 | 2.052 |
| Media 2017 | 51 | 1.004 | 859 | 145 | 1.029 | 317 | 712 | 2.084 |

Fonte: nostre elaborazioni su dati Istat.

Occupati alle dipendenze per attività economica e sesso nel Nord-Est dal I trim. 2008 al IV trim. 2017

- Valori in migliaia

| Femmine | <i>Agricoltura</i> | <i>Industria in complesso</i> | <i>Industria in senso stretto</i> | <i>Costruzioni</i> | <i>Terziario in complesso</i> | <i>Commercio, alberghi e ristoranti</i> | <i>Altre attività dei servizi</i> | <i>Totale Occupati</i> |
|----------------|--------------------|-------------------------------|-----------------------------------|--------------------|-------------------------------|---|-----------------------------------|------------------------|
| I trim. 2008 | 17 | 422 | 394 | 28 | 1.288 | 323 | 965 | 1.727 |
| II trim. 2008 | 16 | 410 | 390 | 20 | 1.353 | 337 | 1.016 | 1.779 |
| III trim. 2008 | 16 | 402 | 386 | 16 | 1.373 | 360 | 1.013 | 1.792 |
| IV trim. 2008 | 20 | 398 | 371 | 27 | 1.382 | 342 | 1.040 | 1.800 |
| I trim. 2009 | 16 | 400 | 377 | 23 | 1.355 | 340 | 1.016 | 1.771 |
| II trim. 2009 | 15 | 399 | 378 | 20 | 1.373 | 354 | 1.019 | 1.787 |
| III trim. 2009 | 26 | 369 | 348 | 21 | 1.395 | 393 | 1.002 | 1.790 |
| IV trim. 2009 | 20 | 379 | 350 | 29 | 1.374 | 333 | 1.041 | 1.773 |
| I trim. 2010 | 13 | 372 | 348 | 24 | 1.369 | 334 | 1.036 | 1.754 |
| II trim. 2010 | 19 | 374 | 352 | 23 | 1.376 | 355 | 1.022 | 1.770 |
| III trim. 2010 | 28 | 346 | 325 | 21 | 1.395 | 368 | 1.028 | 1.770 |
| IV trim. 2010 | 20 | 368 | 350 | 19 | 1.411 | 342 | 1.069 | 1.799 |
| I trim. 2011 | 16 | 383 | 365 | 18 | 1.417 | 349 | 1.068 | 1.816 |
| II trim. 2011 | 14 | 373 | 353 | 21 | 1.432 | 353 | 1.079 | 1.820 |
| III trim. 2011 | 22 | 373 | 348 | 25 | 1.414 | 365 | 1.049 | 1.809 |
| IV trim. 2011 | 14 | 393 | 369 | 24 | 1.419 | 353 | 1.066 | 1.826 |
| I trim. 2012 | 19 | 376 | 358 | 18 | 1.440 | 351 | 1.089 | 1.834 |
| II trim. 2012 | 26 | 364 | 343 | 21 | 1.449 | 393 | 1.056 | 1.838 |
| III trim. 2012 | 21 | 372 | 349 | 24 | 1.399 | 389 | 1.010 | 1.792 |
| IV trim. 2012 | 21 | 366 | 348 | 18 | 1.424 | 351 | 1.073 | 1.811 |
| I trim. 2013 | 16 | 381 | 366 | 14 | 1.397 | 339 | 1.059 | 1.793 |
| II trim. 2013 | 19 | 358 | 337 | 21 | 1.416 | 369 | 1.047 | 1.793 |
| III trim. 2013 | 24 | 327 | 307 | 21 | 1.380 | 365 | 1.015 | 1.731 |
| IV trim. 2013 | 17 | 343 | 323 | 20 | 1.402 | 348 | 1.054 | 1.763 |
| I trim. 2014 | 17 | 354 | 338 | 15 | 1.411 | 338 | 1.074 | 1.782 |
| II trim. 2014 | 23 | 339 | 320 | 19 | 1.445 | 371 | 1.074 | 1.807 |
| III trim. 2014 | 29 | 330 | 309 | 20 | 1.414 | 378 | 1.036 | 1.773 |
| IV trim. 2014 | 17 | 336 | 318 | 18 | 1.404 | 361 | 1.043 | 1.758 |
| I trim. 2015 | 18 | 335 | 322 | 13 | 1.402 | 361 | 1.040 | 1.754 |
| II trim. 2015 | 20 | 337 | 326 | 11 | 1.427 | 344 | 1.083 | 1.784 |
| III trim. 2015 | 22 | 332 | 314 | 18 | 1.421 | 355 | 1.066 | 1.776 |
| IV trim. 2015 | 17 | 353 | 327 | 26 | 1.419 | 343 | 1.076 | 1.788 |
| I trim. 2016 | 18 | 354 | 338 | 15 | 1.398 | 326 | 1.072 | 1.770 |
| II trim. 2016 | 22 | 332 | 318 | 14 | 1.488 | 351 | 1.137 | 1.842 |
| III trim. 2016 | 18 | 320 | 307 | 13 | 1.488 | 378 | 1.111 | 1.827 |
| IV trim. 2016 | 19 | 328 | 311 | 17 | 1.502 | 362 | 1.140 | 1.848 |
| I trim. 2017 | 19 | 325 | 304 | 21 | 1.506 | 347 | 1.159 | 1.850 |
| II trim. 2017 | 20 | 341 | 320 | 21 | 1.513 | 370 | 1.143 | 1.874 |
| III trim. 2017 | 22 | 352 | 336 | 16 | 1.552 | 421 | 1.131 | 1.926 |
| IV trim. 2017 | 18 | 336 | 315 | 21 | 1.538 | 389 | 1.149 | 1.892 |
| Media 2008 | 17 | 408 | 385 | 23 | 1.349 | 341 | 1.008 | 1.774 |
| Media 2009 | 19 | 387 | 363 | 23 | 1.374 | 355 | 1.019 | 1.780 |
| Media 2010 | 20 | 365 | 344 | 22 | 1.388 | 350 | 1.038 | 1.773 |
| Media 2011 | 17 | 380 | 359 | 22 | 1.421 | 355 | 1.066 | 1.818 |
| Media 2012 | 22 | 369 | 349 | 20 | 1.428 | 371 | 1.057 | 1.819 |
| Media 2013 | 19 | 352 | 333 | 19 | 1.399 | 355 | 1.044 | 1.770 |
| Media 2014 | 22 | 340 | 321 | 18 | 1.419 | 362 | 1.057 | 1.780 |
| Media 2015 | 19 | 339 | 322 | 17 | 1.417 | 351 | 1.066 | 1.776 |
| Media 2016 | 19 | 334 | 319 | 15 | 1.469 | 354 | 1.115 | 1.822 |
| Media 2017 | 20 | 338 | 319 | 20 | 1.527 | 382 | 1.146 | 1.885 |

Fonte: nostre elaborazioni su dati Istat.

Occupati indipendenti per attività economica e sesso nel Nord-Est dal I trim. 2008 al IV trim. 2017

- Valori in migliaia

| Maschi e Femmine | <i>Agricoltura</i> | <i>Industria in complesso</i> | <i>Industria in senso stretto</i> | <i>Costruzioni</i> | <i>Terziario in complesso</i> | <i>Commercio, alberghi e ristoranti</i> | <i>Altre attività dei servizi</i> | <i>Totale Occupati</i> |
|-----------------------------|--------------------|-----------------------------------|---------------------------------------|--------------------|-----------------------------------|---|---------------------------------------|----------------------------|
| I trim. 2008 | 140 | 323 | 159 | 164 | 806 | 386 | 420 | 1.269 |
| II trim. 2008 | 120 | 337 | 171 | 167 | 807 | 368 | 439 | 1.264 |
| III trim. 2008 | 112 | 356 | 178 | 178 | 790 | 358 | 432 | 1.258 |
| IV trim. 2008 | 115 | 349 | 175 | 174 | 744 | 334 | 410 | 1.208 |
| I trim. 2009 | 131 | 308 | 148 | 160 | 743 | 328 | 416 | 1.183 |
| II trim. 2009 | 129 | 317 | 161 | 157 | 791 | 362 | 429 | 1.237 |
| III trim. 2009 | 101 | 311 | 159 | 152 | 737 | 322 | 415 | 1.149 |
| IV trim. 2009 | 106 | 328 | 148 | 180 | 735 | 319 | 415 | 1.168 |
| I trim. 2010 | 125 | 316 | 150 | 166 | 757 | 337 | 420 | 1.198 |
| II trim. 2010 | 119 | 316 | 158 | 159 | 814 | 356 | 458 | 1.250 |
| III trim. 2010 | 116 | 314 | 162 | 153 | 774 | 349 | 425 | 1.205 |
| IV trim. 2010 | 118 | 297 | 145 | 152 | 724 | 316 | 408 | 1.139 |
| I trim. 2011 | 127 | 305 | 151 | 154 | 763 | 335 | 429 | 1.195 |
| II trim. 2011 | 116 | 320 | 159 | 161 | 772 | 331 | 440 | 1.208 |
| III trim. 2011 | 120 | 311 | 150 | 161 | 752 | 330 | 422 | 1.183 |
| IV trim. 2011 | 112 | 289 | 140 | 149 | 726 | 327 | 400 | 1.127 |
| I trim. 2012 | 125 | 284 | 142 | 142 | 741 | 341 | 401 | 1.150 |
| II trim. 2012 | 141 | 287 | 147 | 140 | 742 | 326 | 417 | 1.170 |
| III trim. 2012 | 107 | 291 | 143 | 148 | 786 | 348 | 438 | 1.184 |
| IV trim. 2012 | 104 | 322 | 153 | 168 | 772 | 348 | 423 | 1.197 |
| I trim. 2013 | 104 | 287 | 144 | 143 | 776 | 361 | 415 | 1.168 |
| II trim. 2013 | 113 | 270 | 133 | 138 | 786 | 359 | 427 | 1.170 |
| III trim. 2013 | 119 | 279 | 147 | 132 | 808 | 372 | 437 | 1.207 |
| IV trim. 2013 | 110 | 314 | 156 | 159 | 774 | 349 | 425 | 1.199 |
| I trim. 2014 | 93 | 291 | 133 | 158 | 792 | 362 | 430 | 1.177 |
| II trim. 2014 | 99 | 285 | 149 | 136 | 807 | 364 | 443 | 1.191 |
| III trim. 2014 | 114 | 279 | 127 | 152 | 796 | 352 | 444 | 1.189 |
| IV trim. 2014 | 123 | 275 | 136 | 138 | 782 | 338 | 444 | 1.179 |
| I trim. 2015 | 102 | 273 | 130 | 143 | 790 | 348 | 442 | 1.165 |
| II trim. 2015 | 89 | 286 | 134 | 152 | 792 | 347 | 445 | 1.167 |
| III trim. 2015 | 111 | 269 | 136 | 133 | 778 | 311 | 468 | 1.158 |
| IV trim. 2015 | 102 | 259 | 135 | 124 | 758 | 301 | 456 | 1.119 |
| I trim. 2016 | 112 | 255 | 124 | 131 | 789 | 317 | 472 | 1.156 |
| II trim. 2016 | 110 | 271 | 127 | 145 | 823 | 341 | 482 | 1.204 |
| III trim. 2016 | 111 | 259 | 132 | 127 | 776 | 314 | 462 | 1.146 |
| IV trim. 2016 | 115 | 230 | 126 | 103 | 765 | 304 | 461 | 1.109 |
| I trim. 2017 | 120 | 231 | 119 | 113 | 779 | 323 | 456 | 1.130 |
| II trim. 2017 | 129 | 273 | 128 | 144 | 763 | 336 | 427 | 1.164 |
| III trim. 2017 | 109 | 258 | 131 | 127 | 727 | 318 | 408 | 1.094 |
| IV trim. 2017 | 120 | 241 | 120 | 121 | 747 | 308 | 439 | 1.108 |
| Media 2008 | 122 | 341 | 171 | 171 | 787 | 361 | 425 | 1.250 |
| Media 2009 | 117 | 316 | 154 | 162 | 752 | 333 | 419 | 1.184 |
| Media 2010 | 119 | 311 | 154 | 157 | 767 | 339 | 428 | 1.198 |
| Media 2011 | 119 | 306 | 150 | 156 | 753 | 331 | 423 | 1.178 |
| Media 2012 | 119 | 296 | 147 | 149 | 760 | 341 | 420 | 1.175 |
| Media 2013 | 112 | 288 | 145 | 143 | 786 | 360 | 426 | 1.186 |
| Media 2014 | 107 | 282 | 136 | 146 | 794 | 354 | 440 | 1.184 |
| Media 2015 | 101 | 272 | 134 | 138 | 780 | 327 | 453 | 1.152 |
| Media 2016 | 112 | 254 | 127 | 127 | 788 | 319 | 469 | 1.154 |
| Media 2017 | 120 | 251 | 124 | 126 | 754 | 321 | 432 | 1.124 |

Fonte: nostre elaborazioni su dati Istat.

Occupati indipendenti per attività economica e sesso nel Nord-Est dal I trim. 2008 al IV trim. 2017

- Valori in migliaia

| Maschi | <i>Agricoltura</i> | <i>Industria in complesso</i> | <i>Industria in senso stretto</i> | <i>Costruzioni</i> | <i>Terziario in complesso</i> | <i>Commercio, alberghi e ristoranti</i> | <i>Altre attività dei servizi</i> | <i>Totale Occupati</i> |
|----------------|--------------------|-------------------------------|-----------------------------------|--------------------|-------------------------------|---|-----------------------------------|------------------------|
| I trim. 2008 | 99 | 288 | 131 | 157 | 491 | 232 | 259 | 878 |
| II trim. 2008 | 86 | 290 | 127 | 163 | 505 | 223 | 282 | 880 |
| III trim. 2008 | 80 | 307 | 136 | 170 | 508 | 221 | 287 | 895 |
| IV trim. 2008 | 84 | 293 | 126 | 167 | 471 | 214 | 257 | 848 |
| I trim. 2009 | 99 | 269 | 114 | 154 | 462 | 201 | 261 | 829 |
| II trim. 2009 | 95 | 279 | 127 | 152 | 490 | 221 | 269 | 865 |
| III trim. 2009 | 78 | 268 | 121 | 147 | 484 | 204 | 280 | 830 |
| IV trim. 2009 | 82 | 286 | 110 | 175 | 471 | 203 | 268 | 839 |
| I trim. 2010 | 97 | 276 | 115 | 161 | 479 | 217 | 262 | 851 |
| II trim. 2010 | 92 | 280 | 126 | 154 | 519 | 238 | 281 | 891 |
| III trim. 2010 | 89 | 269 | 123 | 146 | 507 | 235 | 271 | 865 |
| IV trim. 2010 | 96 | 252 | 107 | 144 | 459 | 205 | 255 | 807 |
| I trim. 2011 | 100 | 264 | 118 | 146 | 480 | 216 | 264 | 844 |
| II trim. 2011 | 93 | 277 | 127 | 150 | 483 | 218 | 265 | 853 |
| III trim. 2011 | 88 | 269 | 118 | 152 | 468 | 216 | 252 | 825 |
| IV trim. 2011 | 87 | 251 | 108 | 144 | 451 | 209 | 242 | 790 |
| I trim. 2012 | 100 | 249 | 111 | 138 | 461 | 216 | 245 | 810 |
| II trim. 2012 | 109 | 251 | 117 | 134 | 458 | 213 | 244 | 817 |
| III trim. 2012 | 80 | 255 | 112 | 143 | 475 | 213 | 262 | 809 |
| IV trim. 2012 | 77 | 274 | 112 | 162 | 486 | 221 | 265 | 837 |
| I trim. 2013 | 78 | 250 | 112 | 138 | 500 | 235 | 265 | 827 |
| II trim. 2013 | 84 | 243 | 108 | 135 | 499 | 235 | 264 | 826 |
| III trim. 2013 | 89 | 242 | 115 | 127 | 501 | 238 | 263 | 832 |
| IV trim. 2013 | 82 | 266 | 116 | 150 | 480 | 221 | 258 | 828 |
| I trim. 2014 | 69 | 254 | 103 | 152 | 508 | 241 | 267 | 831 |
| II trim. 2014 | 70 | 252 | 120 | 132 | 506 | 234 | 273 | 828 |
| III trim. 2014 | 87 | 250 | 103 | 147 | 488 | 220 | 268 | 824 |
| IV trim. 2014 | 91 | 235 | 104 | 131 | 482 | 210 | 272 | 808 |
| I trim. 2015 | 76 | 230 | 93 | 137 | 491 | 222 | 268 | 797 |
| II trim. 2015 | 67 | 245 | 99 | 146 | 488 | 219 | 269 | 801 |
| III trim. 2015 | 82 | 234 | 106 | 128 | 483 | 189 | 294 | 798 |
| IV trim. 2015 | 74 | 224 | 105 | 118 | 465 | 180 | 285 | 763 |
| I trim. 2016 | 82 | 219 | 96 | 123 | 487 | 201 | 286 | 788 |
| II trim. 2016 | 86 | 235 | 94 | 142 | 489 | 214 | 275 | 811 |
| III trim. 2016 | 83 | 228 | 103 | 125 | 463 | 188 | 275 | 774 |
| IV trim. 2016 | 83 | 200 | 100 | 100 | 462 | 189 | 274 | 745 |
| I trim. 2017 | 86 | 204 | 96 | 109 | 465 | 199 | 266 | 755 |
| II trim. 2017 | 95 | 246 | 106 | 139 | 457 | 212 | 245 | 798 |
| III trim. 2017 | 83 | 231 | 109 | 122 | 467 | 216 | 250 | 780 |
| IV trim. 2017 | 90 | 214 | 99 | 115 | 460 | 188 | 272 | 764 |
| Media 2008 | 87 | 294 | 130 | 164 | 494 | 222 | 271 | 875 |
| Media 2009 | 89 | 275 | 118 | 157 | 477 | 208 | 269 | 841 |
| Media 2010 | 93 | 269 | 118 | 151 | 491 | 224 | 267 | 854 |
| Media 2011 | 92 | 265 | 118 | 148 | 471 | 215 | 256 | 828 |
| Media 2012 | 91 | 257 | 113 | 144 | 470 | 216 | 254 | 818 |
| Media 2013 | 83 | 250 | 112 | 138 | 495 | 232 | 263 | 828 |
| Media 2014 | 79 | 248 | 107 | 140 | 496 | 226 | 270 | 823 |
| Media 2015 | 75 | 233 | 101 | 133 | 482 | 203 | 279 | 790 |
| Media 2016 | 83 | 221 | 98 | 122 | 475 | 198 | 277 | 779 |
| Media 2017 | 88 | 224 | 103 | 121 | 462 | 204 | 259 | 774 |

Fonte: nostre elaborazioni su dati Istat.

Occupati indipendenti per attività economica e sesso nel Nord-Est dal I trim. 2008 al IV trim. 2017

- Valori in migliaia

| Femmine | <i>Agricoltura</i> | <i>Industria in complesso</i> | <i>Industria in senso stretto</i> | <i>Costruzioni</i> | <i>Terziario in complesso</i> | <i>Commercio, alberghi e ristoranti</i> | <i>Altre attività dei servizi</i> | <i>Totale Occupati</i> |
|----------------|--------------------|-------------------------------|-----------------------------------|--------------------|-------------------------------|---|-----------------------------------|------------------------|
| I trim. 2008 | 42 | 35 | 28 | 6 | 315 | 154 | 161 | 392 |
| II trim. 2008 | 34 | 48 | 44 | 3 | 302 | 145 | 157 | 384 |
| III trim. 2008 | 31 | 49 | 42 | 8 | 282 | 138 | 145 | 363 |
| IV trim. 2008 | 31 | 56 | 49 | 7 | 273 | 120 | 153 | 360 |
| I trim. 2009 | 33 | 40 | 34 | 6 | 282 | 127 | 155 | 354 |
| II trim. 2009 | 34 | 38 | 34 | 4 | 301 | 141 | 160 | 372 |
| III trim. 2009 | 23 | 43 | 38 | 5 | 253 | 118 | 135 | 319 |
| IV trim. 2009 | 23 | 42 | 38 | 4 | 264 | 116 | 148 | 329 |
| I trim. 2010 | 29 | 41 | 35 | 5 | 278 | 120 | 158 | 347 |
| II trim. 2010 | 27 | 36 | 32 | 4 | 295 | 118 | 178 | 359 |
| III trim. 2010 | 26 | 46 | 39 | 7 | 268 | 114 | 154 | 340 |
| IV trim. 2010 | 22 | 45 | 38 | 8 | 265 | 111 | 154 | 332 |
| I trim. 2011 | 26 | 41 | 34 | 8 | 283 | 119 | 164 | 351 |
| II trim. 2011 | 23 | 43 | 32 | 11 | 288 | 113 | 175 | 354 |
| III trim. 2011 | 31 | 42 | 33 | 9 | 285 | 114 | 170 | 358 |
| IV trim. 2011 | 25 | 37 | 32 | 5 | 275 | 118 | 157 | 337 |
| I trim. 2012 | 25 | 35 | 31 | 4 | 280 | 125 | 156 | 341 |
| II trim. 2012 | 32 | 37 | 30 | 6 | 285 | 112 | 172 | 353 |
| III trim. 2012 | 27 | 36 | 31 | 5 | 311 | 135 | 176 | 375 |
| IV trim. 2012 | 27 | 47 | 41 | 7 | 286 | 128 | 158 | 361 |
| I trim. 2013 | 26 | 37 | 32 | 5 | 277 | 126 | 150 | 340 |
| II trim. 2013 | 30 | 28 | 25 | 3 | 286 | 123 | 163 | 344 |
| III trim. 2013 | 30 | 37 | 33 | 4 | 307 | 134 | 174 | 375 |
| IV trim. 2013 | 28 | 48 | 40 | 8 | 294 | 128 | 167 | 371 |
| I trim. 2014 | 25 | 37 | 31 | 6 | 285 | 122 | 163 | 346 |
| II trim. 2014 | 30 | 33 | 29 | 4 | 301 | 130 | 170 | 363 |
| III trim. 2014 | 28 | 29 | 24 | 5 | 308 | 132 | 175 | 365 |
| IV trim. 2014 | 31 | 40 | 32 | 8 | 300 | 128 | 172 | 371 |
| I trim. 2015 | 25 | 43 | 37 | 6 | 299 | 126 | 173 | 368 |
| II trim. 2015 | 21 | 41 | 36 | 5 | 304 | 128 | 176 | 367 |
| III trim. 2015 | 29 | 35 | 30 | 5 | 296 | 122 | 174 | 359 |
| IV trim. 2015 | 28 | 36 | 30 | 5 | 293 | 121 | 171 | 356 |
| I trim. 2016 | 31 | 36 | 28 | 8 | 302 | 116 | 186 | 369 |
| II trim. 2016 | 24 | 36 | 33 | 3 | 334 | 127 | 207 | 394 |
| III trim. 2016 | 28 | 31 | 29 | 2 | 313 | 126 | 187 | 372 |
| IV trim. 2016 | 32 | 30 | 26 | 4 | 303 | 116 | 187 | 364 |
| I trim. 2017 | 34 | 27 | 23 | 4 | 314 | 125 | 189 | 375 |
| II trim. 2017 | 33 | 27 | 22 | 5 | 306 | 124 | 182 | 366 |
| III trim. 2017 | 27 | 27 | 22 | 6 | 260 | 102 | 158 | 314 |
| IV trim. 2017 | 30 | 27 | 20 | 7 | 287 | 121 | 166 | 344 |
| Media 2008 | 35 | 47 | 41 | 6 | 293 | 139 | 154 | 375 |
| Media 2009 | 28 | 41 | 36 | 5 | 275 | 125 | 149 | 344 |
| Media 2010 | 26 | 42 | 36 | 6 | 276 | 116 | 161 | 344 |
| Media 2011 | 27 | 41 | 33 | 8 | 283 | 116 | 167 | 350 |
| Media 2012 | 28 | 39 | 33 | 6 | 291 | 125 | 166 | 357 |
| Media 2013 | 29 | 38 | 32 | 5 | 291 | 128 | 163 | 357 |
| Media 2014 | 28 | 35 | 29 | 6 | 298 | 128 | 170 | 361 |
| Media 2015 | 26 | 39 | 33 | 5 | 298 | 124 | 174 | 363 |
| Media 2016 | 29 | 33 | 29 | 4 | 313 | 121 | 192 | 375 |
| Media 2017 | 31 | 27 | 22 | 5 | 292 | 118 | 174 | 350 |

Fonte: nostre elaborazioni su dati Istat.

**Occupati e persone in cerca di lavoro nel Nord-Est
nel periodo I trim. 2008 - IV trim. 2017 - Valori in migliaia**

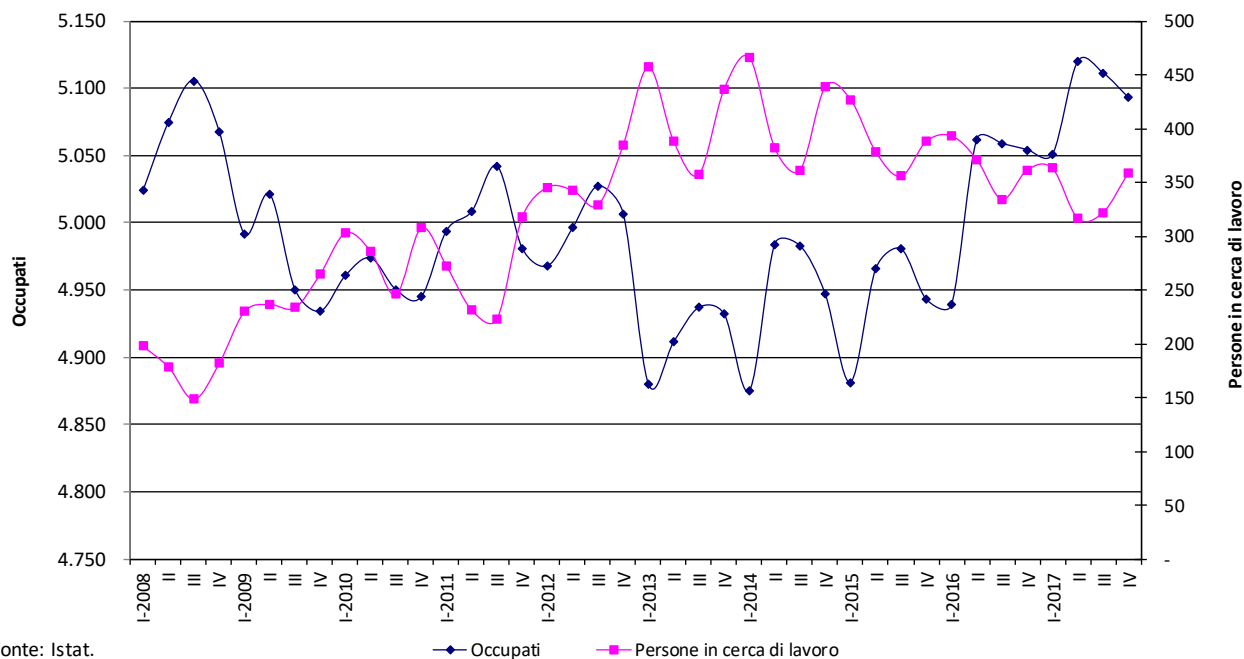

Fonte: Istat.

**Occupati in complesso nel Nord-Est per genere
nel periodo I trim. 2008 - IV trim. 2017 - Valori in migliaia**

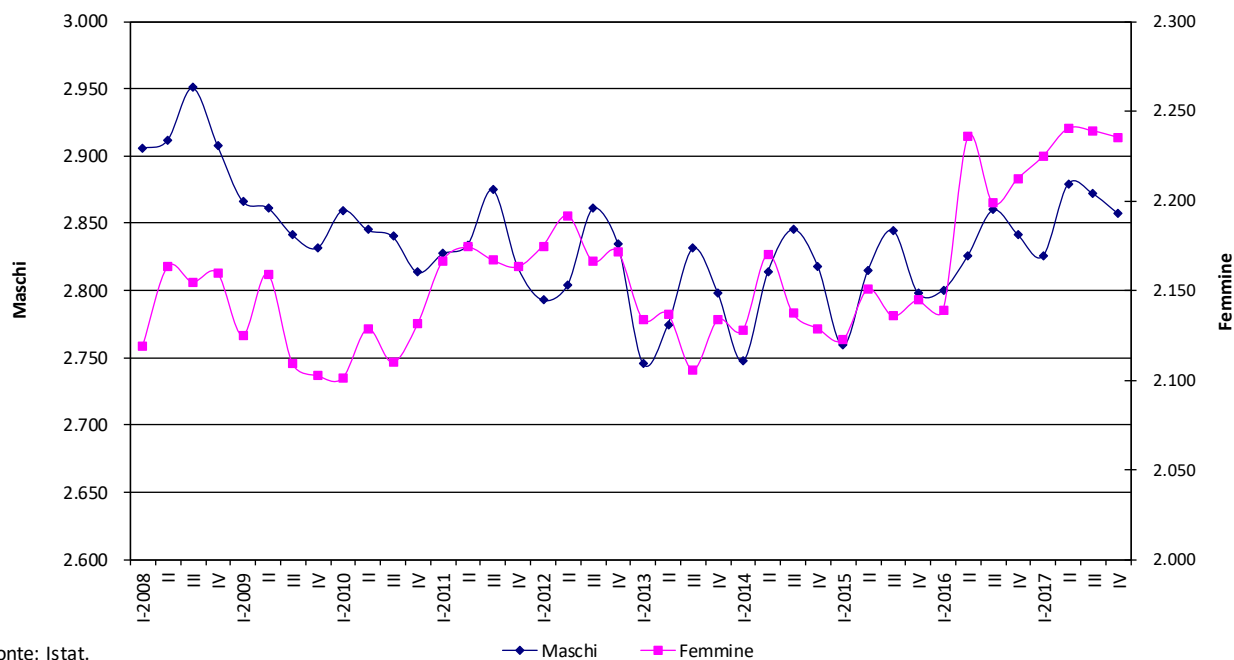

Fonte: Istat.

Tasso di occupazione 15-64 anni e di disoccupazione nel Nord-Est nel periodo I trim. 2008 - IV trim. 2017 - Valori percentuali

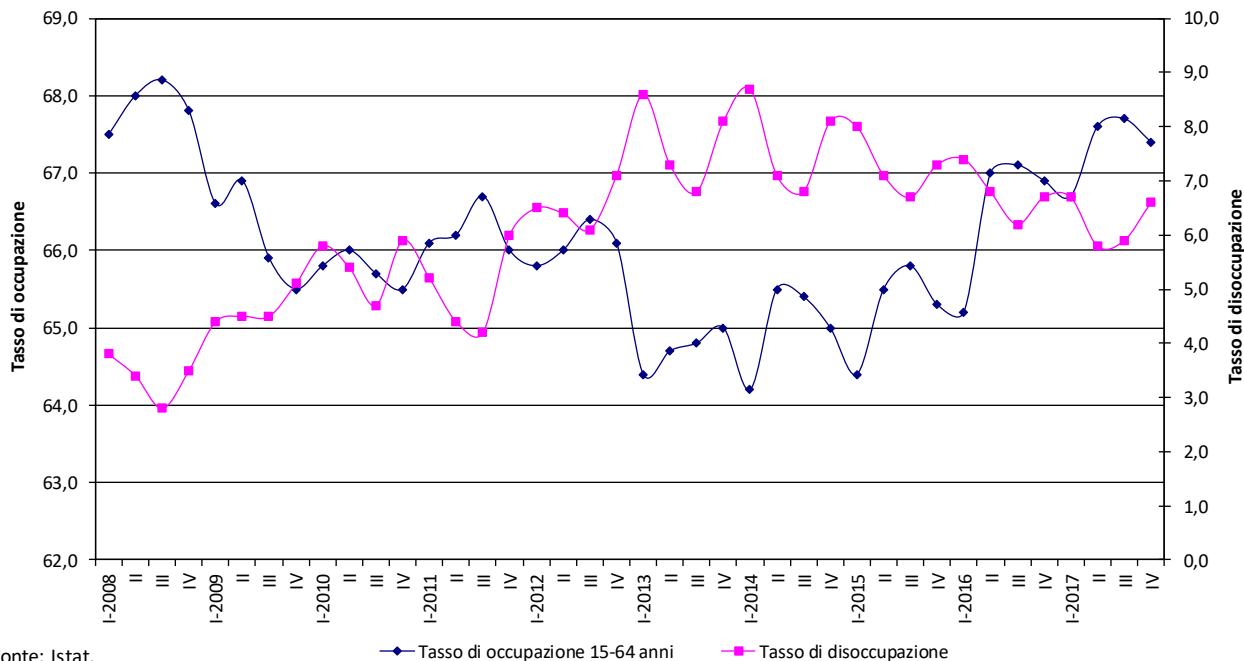

Fonte: Istat.

Tasso di occupazione 15-64 anni per genere nel Nord-Est nel periodo I trim. 2008 - IV trim. 2017 - Valori percentuali

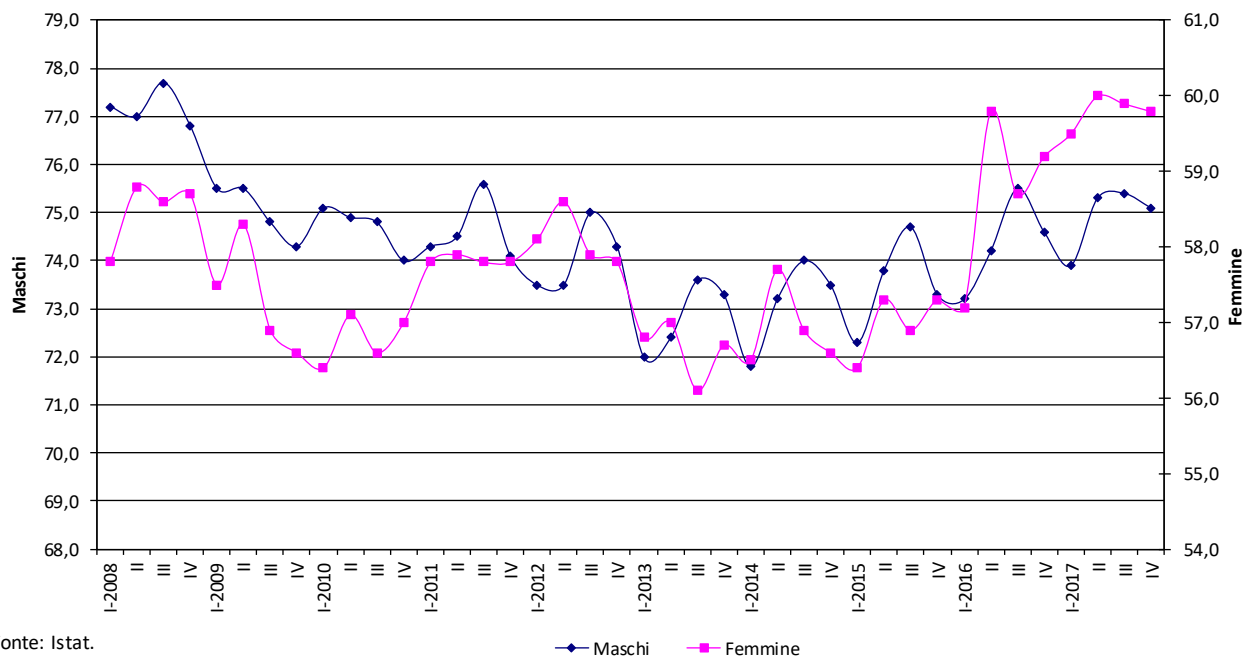

Fonte: Istat.

**Tasso di disoccupazione per genere nel Nord-Est
nel periodo I trim. 2008 - IV trim. 2017 - Valori percentuali**

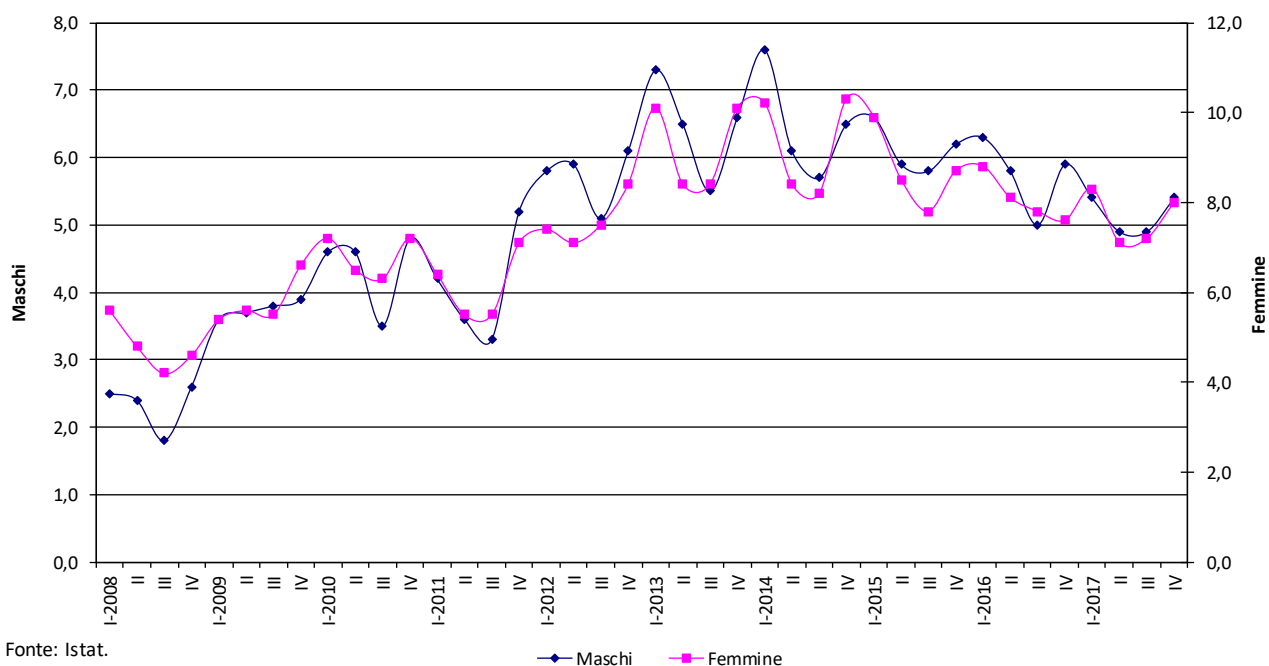

**Occupati in agricoltura nel Nord-Est
nel periodo I trim. 2008 - IV trim. 2017**

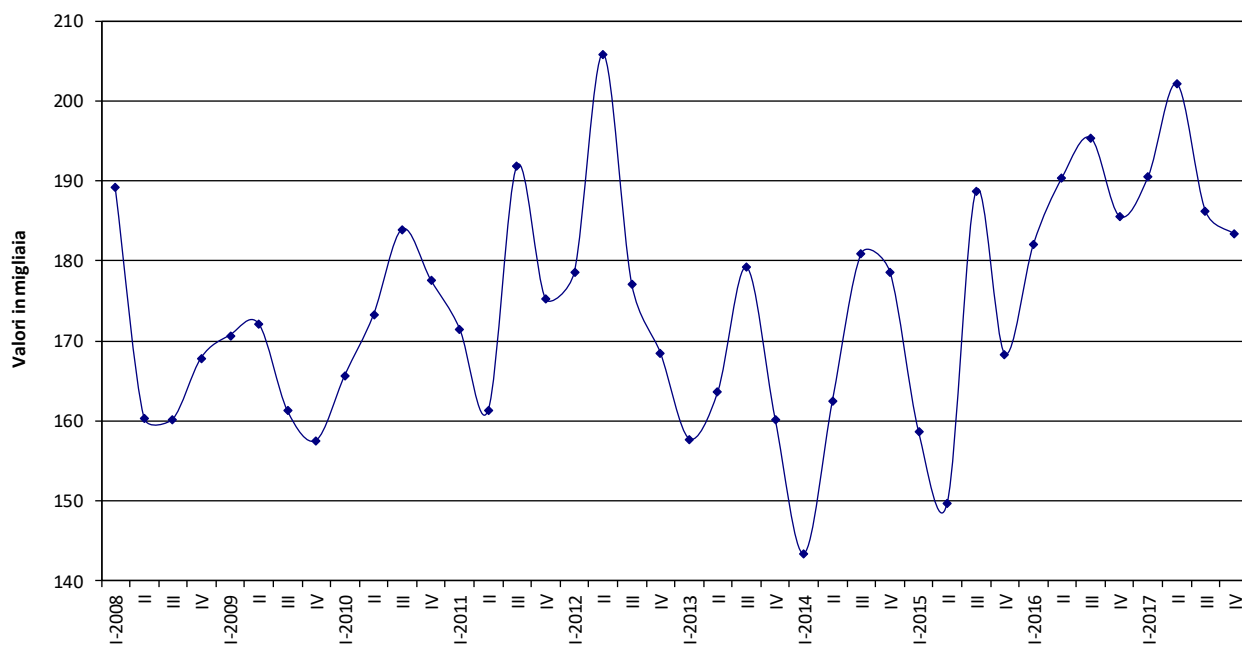

**Occupati nell'industria e nel terziario nel Nord-Est
nel periodo I trim. 2008 - IV trim. 2017 - Valori in migliaia**

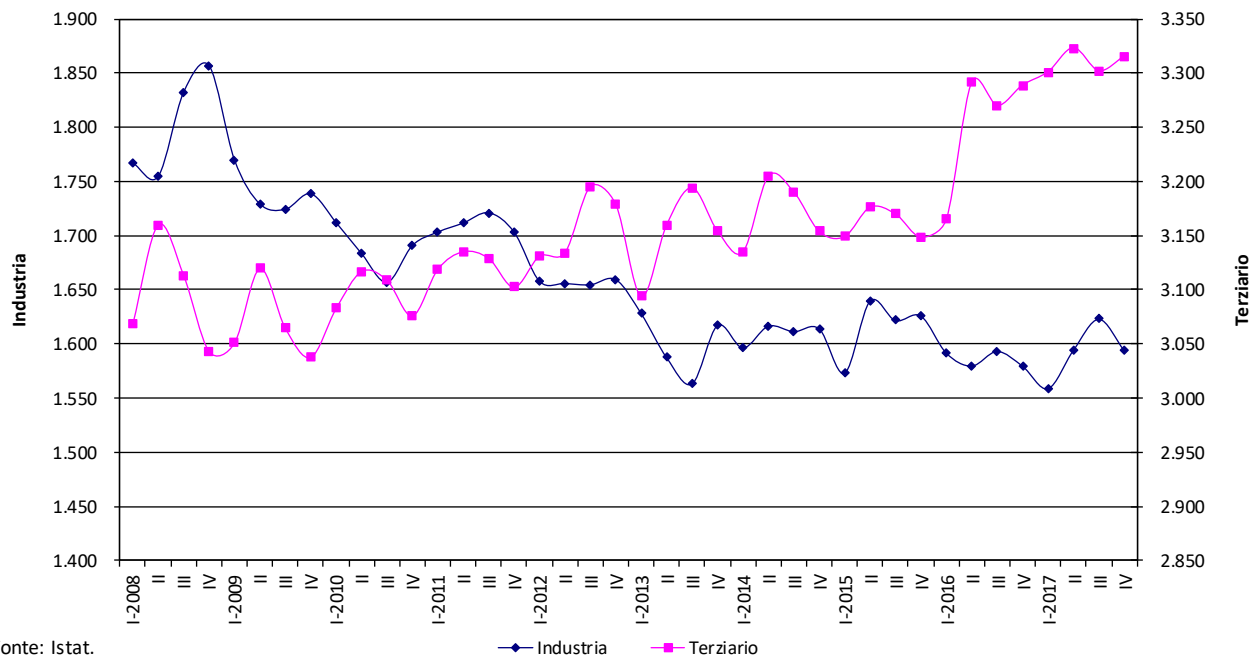

Fonte: Istat.

**Occupati dipendenti e indipendenti nel Nord-Est
nel periodo I trim. 2008 - IV trim. 2017 - Valori in migliaia**

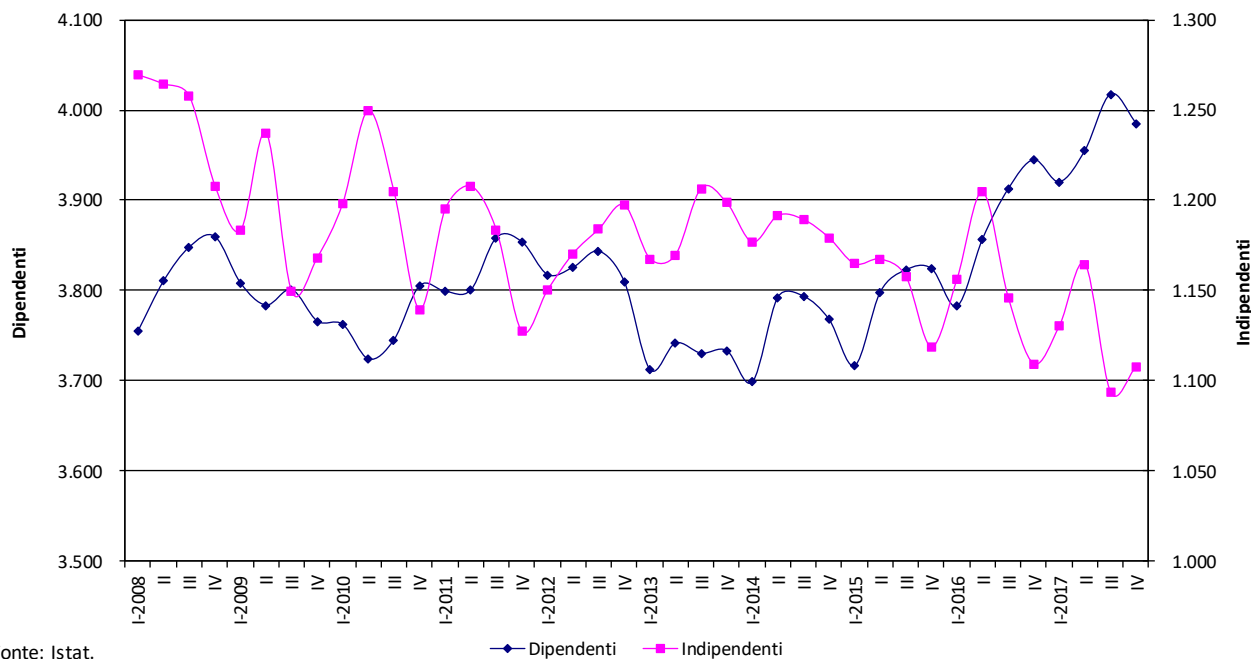

Fonte: Istat.

Emilia-Romagna

Popolazione per condizione professionale ed indicatori del mercato del lavoro in Emilia-Romagna

- Valori assoluti in migliaia e valori percentuali

| Maschi e Femmine | Occupati | Persone in cerca di lavoro | Forze di lavoro | Popolazione 15 anni e oltre | Tasso di attività 15-64 anni | Tasso di occupazione 15-64 anni | Tasso di disoccupazione |
|-----------------------------|-----------------|---|----------------------------|--|---|--|--|
| I trim. 2008 | 1.935 | 69 | 2.005 | 3.648 | 72,8 | 70,2 | 3,5 |
| II trim. 2008 | 1.952 | 64 | 2.016 | 3.658 | 72,8 | 70,4 | 3,2 |
| III trim. 2008 | 1.973 | 55 | 2.028 | 3.668 | 72,5 | 70,5 | 2,7 |
| IV trim. 2008 | 1.938 | 68 | 2.006 | 3.679 | 72,0 | 69,5 | 3,4 |
| I trim. 2009 | 1.928 | 83 | 2.011 | 3.690 | 72,0 | 68,9 | 4,1 |
| II trim. 2009 | 1.954 | 89 | 2.043 | 3.701 | 72,9 | 69,7 | 4,4 |
| III trim. 2009 | 1.920 | 99 | 2.019 | 3.707 | 71,9 | 68,3 | 4,9 |
| IV trim. 2009 | 1.882 | 111 | 1.993 | 3.713 | 70,7 | 66,7 | 5,6 |
| I trim. 2010 | 1.883 | 124 | 2.007 | 3.735 | 71,0 | 66,5 | 6,2 |
| II trim. 2010 | 1.922 | 115 | 2.037 | 3.741 | 72,0 | 67,8 | 5,6 |
| III trim. 2010 | 1.917 | 95 | 2.012 | 3.746 | 71,1 | 67,7 | 4,7 |
| IV trim. 2010 | 1.904 | 121 | 2.024 | 3.751 | 71,5 | 67,2 | 6,0 |
| I trim. 2011 | 1.918 | 104 | 2.021 | 3.756 | 71,1 | 67,4 | 5,1 |
| II trim. 2011 | 1.935 | 98 | 2.033 | 3.762 | 71,3 | 67,8 | 4,8 |
| III trim. 2011 | 1.953 | 89 | 2.042 | 3.766 | 71,5 | 68,3 | 4,4 |
| IV trim. 2011 | 1.931 | 136 | 2.068 | 3.769 | 72,7 | 67,8 | 6,6 |
| I trim. 2012 | 1.905 | 147 | 2.053 | 3.773 | 72,4 | 67,2 | 7,2 |
| II trim. 2012 | 1.937 | 128 | 2.065 | 3.779 | 72,4 | 67,8 | 6,2 |
| III trim. 2012 | 1.944 | 133 | 2.077 | 3.783 | 72,6 | 67,9 | 6,4 |
| IV trim. 2012 | 1.926 | 170 | 2.096 | 3.788 | 73,2 | 67,2 | 8,1 |
| I trim. 2013 | 1.868 | 190 | 2.058 | 3.793 | 72,0 | 65,2 | 9,2 |
| II trim. 2013 | 1.917 | 159 | 2.076 | 3.798 | 72,4 | 66,8 | 7,6 |
| III trim. 2013 | 1.932 | 154 | 2.086 | 3.802 | 72,5 | 67,0 | 7,4 |
| IV trim. 2013 | 1.900 | 192 | 2.092 | 3.806 | 72,8 | 66,0 | 9,2 |
| I trim. 2014 | 1.871 | 199 | 2.070 | 3.811 | 71,9 | 64,8 | 9,6 |
| II trim. 2014 | 1.929 | 158 | 2.087 | 3.816 | 72,6 | 66,9 | 7,6 |
| III trim. 2014 | 1.929 | 152 | 2.081 | 3.818 | 72,3 | 66,9 | 7,3 |
| IV trim. 2014 | 1.917 | 185 | 2.102 | 3.819 | 72,9 | 66,3 | 8,8 |
| I trim. 2015 | 1.891 | 185 | 2.076 | 3.819 | 72,1 | 65,5 | 8,9 |
| II trim. 2015 | 1.922 | 160 | 2.082 | 3.820 | 72,6 | 66,9 | 7,7 |
| III trim. 2015 | 1.927 | 139 | 2.066 | 3.820 | 72,1 | 67,1 | 6,7 |
| IV trim. 2015 | 1.934 | 160 | 2.093 | 3.820 | 73,0 | 67,3 | 7,6 |
| I trim. 2016 | 1.926 | 175 | 2.101 | 3.821 | 72,9 | 66,7 | 8,3 |
| II trim. 2016 | 1.979 | 144 | 2.123 | 3.823 | 73,9 | 68,8 | 6,8 |
| III trim. 2016 | 1.974 | 128 | 2.102 | 3.824 | 73,4 | 68,9 | 6,1 |
| IV trim. 2016 | 1.989 | 141 | 2.130 | 3.824 | 74,2 | 69,2 | 6,6 |
| I trim. 2017 | 1.973 | 148 | 2.121 | 3.825 | 73,5 | 68,3 | 7,0 |
| II trim. 2017 | 1.987 | 126 | 2.113 | 3.826 | 73,6 | 69,1 | 6,0 |
| III trim. 2017 | 1.969 | 133 | 2.102 | 3.825 | 73,5 | 68,7 | 6,3 |
| IV trim. 2017 | 1.964 | 144 | 2.108 | 3.826 | 73,4 | 68,3 | 6,8 |
| Media 2008 | 1.950 | 64 | 2.014 | 3.663 | 72,5 | 70,2 | 3,2 |
| Media 2009 | 1.921 | 95 | 2.016 | 3.703 | 71,9 | 68,4 | 4,7 |
| Media 2010 | 1.906 | 114 | 2.020 | 3.743 | 71,4 | 67,3 | 5,6 |
| Media 2011 | 1.934 | 107 | 2.041 | 3.763 | 71,6 | 67,8 | 5,2 |
| Media 2012 | 1.928 | 145 | 2.073 | 3.781 | 72,7 | 67,5 | 7,0 |
| Media 2013 | 1.904 | 174 | 2.078 | 3.800 | 72,4 | 66,2 | 8,4 |
| Media 2014 | 1.911 | 173 | 2.085 | 3.816 | 72,4 | 66,3 | 8,3 |
| Media 2015 | 1.918 | 161 | 2.079 | 3.820 | 72,4 | 66,7 | 7,7 |
| Media 2016 | 1.967 | 147 | 2.114 | 3.823 | 73,6 | 68,4 | 6,9 |
| Media 2017 | 1.973 | 138 | 2.111 | 3.826 | 73,5 | 68,6 | 6,5 |

Legenda: $Tasso\ di\ attività = FL/Pop - Tasso\ di\ occupazione = Occ/Pop - Tasso\ di\ disoccupazione = Disocc/FL$

Fonte: nostre elaborazioni su dati Istat.

Popolazione per condizione professionale ed indicatori del mercato del lavoro in Emilia-Romagna

- Valori in migliaia e valori percentuali

| Maschi | <i>Occupati</i> | <i>Persone in cerca di lavoro</i> | <i>Forze di lavoro</i> | <i>Popolazione 15 anni e oltre</i> | <i>Tasso di attività 15-64 anni</i> | <i>Tasso di occupazione 15-64 anni</i> | <i>Tasso di disoccupazione</i> |
|----------------|-----------------|-----------------------------------|------------------------|------------------------------------|-------------------------------------|--|--------------------------------|
| I trim. 2008 | 1.088 | 28 | 1.115 | 1.755 | 80,4 | 78,4 | 2,5 |
| II trim. 2008 | 1.094 | 26 | 1.120 | 1.759 | 80,0 | 78,2 | 2,3 |
| III trim. 2008 | 1.121 | 23 | 1.143 | 1.764 | 80,6 | 78,9 | 2,0 |
| IV trim. 2008 | 1.079 | 29 | 1.108 | 1.769 | 78,7 | 76,6 | 2,6 |
| I trim. 2009 | 1.065 | 45 | 1.109 | 1.774 | 78,7 | 75,5 | 4,0 |
| II trim. 2009 | 1.077 | 44 | 1.121 | 1.778 | 79,4 | 76,2 | 3,9 |
| III trim. 2009 | 1.065 | 48 | 1.113 | 1.781 | 78,6 | 75,1 | 4,3 |
| IV trim. 2009 | 1.058 | 46 | 1.104 | 1.783 | 77,8 | 74,4 | 4,2 |
| I trim. 2010 | 1.056 | 55 | 1.111 | 1.793 | 78,5 | 74,4 | 5,0 |
| II trim. 2010 | 1.062 | 56 | 1.117 | 1.795 | 78,8 | 74,8 | 5,0 |
| III trim. 2010 | 1.071 | 37 | 1.108 | 1.797 | 78,2 | 75,5 | 3,3 |
| IV trim. 2010 | 1.050 | 56 | 1.106 | 1.799 | 78,1 | 74,1 | 5,1 |
| I trim. 2011 | 1.056 | 44 | 1.101 | 1.800 | 77,4 | 74,2 | 4,0 |
| II trim. 2011 | 1.069 | 43 | 1.111 | 1.802 | 77,9 | 74,8 | 3,8 |
| III trim. 2011 | 1.086 | 37 | 1.123 | 1.803 | 78,5 | 75,9 | 3,3 |
| IV trim. 2011 | 1.064 | 71 | 1.135 | 1.805 | 79,6 | 74,4 | 6,3 |
| I trim. 2012 | 1.037 | 71 | 1.108 | 1.806 | 78,2 | 73,0 | 6,4 |
| II trim. 2012 | 1.057 | 65 | 1.122 | 1.810 | 78,3 | 73,7 | 5,8 |
| III trim. 2012 | 1.074 | 64 | 1.138 | 1.813 | 79,2 | 74,6 | 5,6 |
| IV trim. 2012 | 1.057 | 84 | 1.141 | 1.816 | 79,6 | 73,6 | 7,3 |
| I trim. 2013 | 1.025 | 88 | 1.113 | 1.819 | 78,0 | 71,6 | 7,9 |
| II trim. 2013 | 1.054 | 78 | 1.132 | 1.822 | 78,6 | 73,0 | 6,9 |
| III trim. 2013 | 1.070 | 72 | 1.142 | 1.824 | 78,9 | 73,7 | 6,3 |
| IV trim. 2013 | 1.053 | 92 | 1.145 | 1.827 | 79,6 | 73,1 | 8,0 |
| I trim. 2014 | 1.031 | 101 | 1.132 | 1.830 | 78,6 | 71,4 | 8,9 |
| II trim. 2014 | 1.070 | 83 | 1.153 | 1.832 | 79,8 | 73,9 | 7,2 |
| III trim. 2014 | 1.090 | 71 | 1.161 | 1.833 | 80,3 | 75,2 | 6,1 |
| IV trim. 2014 | 1.068 | 82 | 1.150 | 1.834 | 79,4 | 73,4 | 7,1 |
| I trim. 2015 | 1.041 | 83 | 1.124 | 1.834 | 77,6 | 71,7 | 7,4 |
| II trim. 2015 | 1.071 | 74 | 1.145 | 1.834 | 79,7 | 74,3 | 6,4 |
| III trim. 2015 | 1.078 | 70 | 1.148 | 1.834 | 80,0 | 75,0 | 6,1 |
| IV trim. 2015 | 1.071 | 74 | 1.145 | 1.834 | 79,5 | 74,2 | 6,4 |
| I trim. 2016 | 1.058 | 86 | 1.144 | 1.835 | 78,7 | 72,6 | 7,5 |
| II trim. 2016 | 1.083 | 66 | 1.149 | 1.836 | 79,6 | 74,9 | 5,7 |
| III trim. 2016 | 1.086 | 54 | 1.140 | 1.836 | 79,7 | 75,9 | 4,7 |
| IV trim. 2016 | 1.089 | 71 | 1.160 | 1.837 | 80,5 | 75,4 | 6,1 |
| I trim. 2017 | 1.073 | 68 | 1.141 | 1.838 | 78,6 | 73,8 | 6,0 |
| II trim. 2017 | 1.093 | 59 | 1.151 | 1.839 | 79,8 | 75,6 | 5,1 |
| III trim. 2017 | 1.086 | 58 | 1.144 | 1.838 | 79,8 | 75,6 | 5,1 |
| IV trim. 2017 | 1.090 | 60 | 1.150 | 1.839 | 79,9 | 75,6 | 5,2 |
| Media 2008 | 1.096 | 26 | 1.122 | 1.762 | 79,9 | 78,0 | 2,3 |
| Media 2009 | 1.066 | 46 | 1.112 | 1.779 | 78,6 | 75,3 | 4,1 |
| Media 2010 | 1.060 | 51 | 1.110 | 1.796 | 78,4 | 74,7 | 4,6 |
| Media 2011 | 1.069 | 49 | 1.117 | 1.803 | 78,3 | 74,8 | 4,4 |
| Media 2012 | 1.056 | 71 | 1.127 | 1.811 | 78,8 | 73,7 | 6,3 |
| Media 2013 | 1.050 | 83 | 1.133 | 1.823 | 78,8 | 72,9 | 7,3 |
| Media 2014 | 1.065 | 84 | 1.149 | 1.832 | 79,5 | 73,5 | 7,3 |
| Media 2015 | 1.065 | 75 | 1.140 | 1.834 | 79,2 | 73,8 | 6,6 |
| Media 2016 | 1.079 | 69 | 1.148 | 1.836 | 79,6 | 74,7 | 6,0 |
| Media 2017 | 1.086 | 61 | 1.147 | 1.839 | 79,5 | 75,2 | 5,3 |

Legenda: $Tasso\ di\ attivit\grave{a} = FL/Pop - Tasso\ di\ occupazione = Occ/Pop - Tasso\ di\ disoccupazione = Disocc/FL$

Fonte: nostre elaborazioni su dati Istat.

Popolazione per condizione professionale ed indicatori del mercato del lavoro in Emilia-Romagna

- Valori in migliaia e valori percentuali

| Femmine | <i>Occupati</i> | <i>Persone in cerca di lavoro</i> | <i>Forze di lavoro</i> | <i>Popolazione 15 anni e oltre</i> | <i>Tasso di attività 15-64 anni</i> | <i>Tasso di occupazione 15-64 anni</i> | <i>Tasso di disoccupazione</i> |
|----------------|-----------------|-----------------------------------|------------------------|------------------------------------|-------------------------------------|--|--------------------------------|
| I trim. 2008 | 848 | 42 | 889 | 1.893 | 65,1 | 62,0 | 4,7 |
| II trim. 2008 | 858 | 39 | 896 | 1.899 | 65,5 | 62,7 | 4,3 |
| III trim. 2008 | 852 | 32 | 884 | 1.904 | 64,3 | 62,0 | 3,7 |
| IV trim. 2008 | 859 | 39 | 898 | 1.910 | 65,3 | 62,5 | 4,3 |
| I trim. 2009 | 863 | 38 | 901 | 1.917 | 65,2 | 62,4 | 4,2 |
| II trim. 2009 | 877 | 45 | 922 | 1.922 | 66,4 | 63,1 | 4,9 |
| III trim. 2009 | 855 | 51 | 906 | 1.926 | 65,1 | 61,4 | 5,6 |
| IV trim. 2009 | 824 | 65 | 889 | 1.930 | 63,7 | 59,0 | 7,3 |
| I trim. 2010 | 827 | 69 | 895 | 1.942 | 63,6 | 58,7 | 7,7 |
| II trim. 2010 | 861 | 59 | 920 | 1.945 | 65,2 | 61,0 | 6,4 |
| III trim. 2010 | 846 | 58 | 905 | 1.949 | 64,1 | 59,9 | 6,4 |
| IV trim. 2010 | 854 | 65 | 919 | 1.953 | 64,9 | 60,3 | 7,0 |
| I trim. 2011 | 861 | 60 | 921 | 1.956 | 64,9 | 60,6 | 6,5 |
| II trim. 2011 | 866 | 56 | 922 | 1.960 | 64,7 | 60,8 | 6,0 |
| III trim. 2011 | 867 | 52 | 919 | 1.962 | 64,5 | 60,8 | 5,6 |
| IV trim. 2011 | 868 | 65 | 933 | 1.964 | 65,8 | 61,2 | 7,0 |
| I trim. 2012 | 868 | 76 | 945 | 1.966 | 66,8 | 61,4 | 8,1 |
| II trim. 2012 | 879 | 63 | 943 | 1.969 | 66,5 | 62,0 | 6,7 |
| III trim. 2012 | 870 | 69 | 939 | 1.971 | 66,2 | 61,3 | 7,3 |
| IV trim. 2012 | 869 | 87 | 955 | 1.973 | 66,9 | 60,8 | 9,1 |
| I trim. 2013 | 843 | 102 | 945 | 1.974 | 66,1 | 58,9 | 10,8 |
| II trim. 2013 | 863 | 81 | 944 | 1.976 | 66,3 | 60,6 | 8,6 |
| III trim. 2013 | 862 | 82 | 944 | 1.978 | 66,2 | 60,4 | 8,7 |
| IV trim. 2013 | 847 | 100 | 947 | 1.979 | 66,1 | 59,0 | 10,6 |
| I trim. 2014 | 840 | 98 | 938 | 1.982 | 65,3 | 58,4 | 10,4 |
| II trim. 2014 | 858 | 75 | 933 | 1.984 | 65,4 | 60,0 | 8,0 |
| III trim. 2014 | 839 | 80 | 920 | 1.984 | 64,4 | 58,8 | 8,7 |
| IV trim. 2014 | 849 | 103 | 952 | 1.985 | 66,6 | 59,3 | 10,8 |
| I trim. 2015 | 851 | 102 | 953 | 1.986 | 66,6 | 59,3 | 10,7 |
| II trim. 2015 | 850 | 86 | 936 | 1.986 | 65,6 | 59,5 | 9,2 |
| III trim. 2015 | 849 | 69 | 918 | 1.986 | 64,2 | 59,3 | 7,5 |
| IV trim. 2015 | 863 | 86 | 948 | 1.986 | 66,6 | 60,4 | 9,1 |
| I trim. 2016 | 869 | 89 | 957 | 1.986 | 67,2 | 60,9 | 9,3 |
| II trim. 2016 | 896 | 78 | 974 | 1.987 | 68,2 | 62,7 | 8,0 |
| III trim. 2016 | 888 | 74 | 962 | 1.987 | 67,2 | 62,0 | 7,7 |
| IV trim. 2016 | 900 | 69 | 970 | 1.987 | 68,1 | 63,1 | 7,2 |
| I trim. 2017 | 900 | 80 | 980 | 1.987 | 68,4 | 62,8 | 8,2 |
| II trim. 2017 | 894 | 67 | 961 | 1.987 | 67,4 | 62,5 | 7,0 |
| III trim. 2017 | 882 | 75 | 958 | 1.987 | 67,2 | 61,9 | 7,9 |
| IV trim. 2017 | 874 | 84 | 958 | 1.987 | 67,0 | 61,1 | 8,8 |
| Media 2008 | 854 | 38 | 892 | 1.902 | 65,1 | 62,3 | 4,2 |
| Media 2009 | 855 | 50 | 904 | 1.924 | 65,1 | 61,5 | 5,5 |
| Media 2010 | 847 | 63 | 910 | 1.947 | 64,5 | 60,0 | 6,9 |
| Media 2011 | 866 | 58 | 924 | 1.961 | 65,0 | 60,9 | 6,3 |
| Media 2012 | 872 | 74 | 945 | 1.970 | 66,6 | 61,4 | 7,8 |
| Media 2013 | 854 | 91 | 945 | 1.977 | 66,2 | 59,7 | 9,6 |
| Media 2014 | 847 | 89 | 936 | 1.984 | 65,4 | 59,1 | 9,5 |
| Media 2015 | 853 | 86 | 939 | 1.986 | 65,7 | 59,7 | 9,1 |
| Media 2016 | 888 | 78 | 966 | 1.987 | 67,7 | 62,2 | 8,0 |
| Media 2017 | 888 | 77 | 964 | 1.987 | 67,5 | 62,1 | 8,0 |

Legenda: $Tasso\ di\ attivit\grave{a} = FL/Pop - Tasso\ di\ occupazione = Occ/Pop - Tasso\ di\ disoccupazione = Disocc/FL$

Fonte: nostre elaborazioni su dati Istat.

Occupati in complesso per attività economica e sesso in Emilia-Romagna dal I trim. 2008 al IV trim. 2017

- Valori in migliaia

| Maschi e Femmine | <i>Agricoltura</i> | <i>Industria in complesso</i> | <i>Industria in senso stretto</i> | <i>Costruzioni</i> | <i>Terziario in complesso</i> | <i>Commercio, alberghi e ristoranti</i> | <i>Altre attività dei servizi</i> | <i>Totale Occupati</i> |
|-----------------------------|--------------------|-----------------------------------|---------------------------------------|--------------------|-----------------------------------|---|---------------------------------------|----------------------------|
| I trim. 2008 | 80 | 659 | 524 | 136 | 1.195 | 389 | 806 | 1.935 |
| II trim. 2008 | 68 | 659 | 520 | 139 | 1.224 | 405 | 819 | 1.952 |
| III trim. 2008 | 76 | 685 | 522 | 163 | 1.211 | 432 | 779 | 1.973 |
| IV trim. 2008 | 70 | 662 | 499 | 163 | 1.207 | 390 | 817 | 1.938 |
| I trim. 2009 | 84 | 651 | 523 | 128 | 1.193 | 358 | 835 | 1.928 |
| II trim. 2009 | 79 | 662 | 534 | 128 | 1.212 | 394 | 818 | 1.954 |
| III trim. 2009 | 69 | 646 | 493 | 153 | 1.205 | 402 | 803 | 1.920 |
| IV trim. 2009 | 68 | 647 | 494 | 153 | 1.168 | 374 | 794 | 1.882 |
| I trim. 2010 | 75 | 635 | 503 | 132 | 1.172 | 371 | 802 | 1.883 |
| II trim. 2010 | 75 | 641 | 523 | 118 | 1.206 | 381 | 825 | 1.922 |
| III trim. 2010 | 74 | 639 | 505 | 134 | 1.204 | 392 | 812 | 1.917 |
| IV trim. 2010 | 71 | 648 | 510 | 137 | 1.185 | 382 | 803 | 1.904 |
| I trim. 2011 | 72 | 647 | 519 | 128 | 1.199 | 364 | 835 | 1.918 |
| II trim. 2011 | 66 | 652 | 533 | 119 | 1.217 | 349 | 868 | 1.935 |
| III trim. 2011 | 76 | 653 | 541 | 112 | 1.224 | 383 | 841 | 1.953 |
| IV trim. 2011 | 77 | 625 | 517 | 108 | 1.229 | 377 | 852 | 1.931 |
| I trim. 2012 | 66 | 613 | 504 | 109 | 1.227 | 373 | 854 | 1.905 |
| II trim. 2012 | 81 | 639 | 503 | 136 | 1.217 | 369 | 848 | 1.937 |
| III trim. 2012 | 73 | 646 | 529 | 117 | 1.224 | 377 | 847 | 1.944 |
| IV trim. 2012 | 73 | 609 | 491 | 118 | 1.244 | 373 | 872 | 1.926 |
| I trim. 2013 | 63 | 606 | 488 | 117 | 1.199 | 366 | 833 | 1.868 |
| II trim. 2013 | 64 | 626 | 508 | 118 | 1.227 | 388 | 839 | 1.917 |
| III trim. 2013 | 70 | 624 | 502 | 122 | 1.238 | 384 | 854 | 1.932 |
| IV trim. 2013 | 63 | 620 | 488 | 132 | 1.217 | 375 | 843 | 1.900 |
| I trim. 2014 | 65 | 602 | 490 | 112 | 1.204 | 361 | 843 | 1.871 |
| II trim. 2014 | 67 | 617 | 505 | 112 | 1.245 | 396 | 849 | 1.929 |
| III trim. 2014 | 63 | 640 | 511 | 129 | 1.226 | 391 | 835 | 1.929 |
| IV trim. 2014 | 66 | 633 | 509 | 124 | 1.219 | 378 | 841 | 1.917 |
| I trim. 2015 | 64 | 612 | 513 | 99 | 1.215 | 386 | 830 | 1.891 |
| II trim. 2015 | 61 | 646 | 538 | 108 | 1.215 | 376 | 838 | 1.922 |
| III trim. 2015 | 72 | 636 | 525 | 111 | 1.219 | 348 | 870 | 1.927 |
| IV trim. 2015 | 68 | 620 | 510 | 110 | 1.246 | 350 | 896 | 1.934 |
| I trim. 2016 | 72 | 604 | 498 | 106 | 1.250 | 360 | 890 | 1.926 |
| II trim. 2016 | 77 | 632 | 531 | 101 | 1.270 | 377 | 893 | 1.979 |
| III trim. 2016 | 79 | 632 | 536 | 96 | 1.263 | 375 | 888 | 1.974 |
| IV trim. 2016 | 78 | 606 | 507 | 99 | 1.306 | 378 | 928 | 1.989 |
| I trim. 2017 | 77 | 591 | 484 | 107 | 1.305 | 382 | 923 | 1.973 |
| II trim. 2017 | 81 | 616 | 512 | 105 | 1.289 | 409 | 880 | 1.987 |
| III trim. 2017 | 84 | 627 | 524 | 103 | 1.258 | 399 | 859 | 1.969 |
| IV trim. 2017 | 78 | 598 | 497 | 101 | 1.288 | 391 | 897 | 1.964 |
| Media 2008 | 74 | 666 | 516 | 150 | 1.209 | 404 | 805 | 1.950 |
| Media 2009 | 75 | 651 | 511 | 140 | 1.194 | 382 | 812 | 1.921 |
| Media 2010 | 74 | 641 | 510 | 130 | 1.192 | 382 | 810 | 1.906 |
| Media 2011 | 73 | 644 | 528 | 117 | 1.217 | 368 | 849 | 1.934 |
| Media 2012 | 73 | 627 | 507 | 120 | 1.228 | 373 | 855 | 1.928 |
| Media 2013 | 65 | 619 | 497 | 122 | 1.220 | 378 | 842 | 1.904 |
| Media 2014 | 65 | 623 | 504 | 119 | 1.223 | 381 | 842 | 1.911 |
| Media 2015 | 66 | 629 | 522 | 107 | 1.224 | 365 | 858 | 1.918 |
| Media 2016 | 76 | 618 | 518 | 100 | 1.273 | 373 | 900 | 1.967 |
| Media 2017 | 80 | 608 | 504 | 104 | 1.285 | 395 | 890 | 1.973 |

Fonte: nostre elaborazioni su dati Istat.

Occupati in complesso per attività economica e sesso in Emilia-Romagna dal I trim. 2008 al IV trim. 2017

- Valori in migliaia

| Maschi | <i>Agricoltura</i> | <i>Industria in complesso</i> | <i>Industria in senso stretto</i> | <i>Costruzioni</i> | <i>Terziario in complesso</i> | <i>Commercio, alberghi e ristoranti</i> | <i>Altre attività dei servizi</i> | <i>Totale Occupati</i> |
|----------------|--------------------|-------------------------------|-----------------------------------|--------------------|-------------------------------|---|-----------------------------------|------------------------|
| I trim. 2008 | 57 | 477 | 354 | 122 | 554 | 200 | 354 | 1.088 |
| II trim. 2008 | 50 | 471 | 344 | 127 | 573 | 216 | 357 | 1.094 |
| III trim. 2008 | 49 | 506 | 353 | 153 | 567 | 226 | 341 | 1.121 |
| IV trim. 2008 | 40 | 496 | 348 | 149 | 542 | 208 | 335 | 1.079 |
| I trim. 2009 | 58 | 473 | 356 | 118 | 533 | 183 | 350 | 1.065 |
| II trim. 2009 | 55 | 482 | 363 | 118 | 540 | 192 | 348 | 1.077 |
| III trim. 2009 | 41 | 476 | 337 | 139 | 548 | 202 | 347 | 1.065 |
| IV trim. 2009 | 48 | 478 | 337 | 141 | 533 | 197 | 336 | 1.058 |
| I trim. 2010 | 58 | 469 | 347 | 121 | 530 | 196 | 334 | 1.056 |
| II trim. 2010 | 55 | 471 | 362 | 109 | 535 | 190 | 345 | 1.062 |
| III trim. 2010 | 49 | 479 | 356 | 123 | 543 | 200 | 343 | 1.071 |
| IV trim. 2010 | 51 | 475 | 350 | 125 | 523 | 196 | 326 | 1.050 |
| I trim. 2011 | 55 | 473 | 356 | 116 | 529 | 188 | 341 | 1.056 |
| II trim. 2011 | 51 | 482 | 375 | 108 | 535 | 184 | 351 | 1.069 |
| III trim. 2011 | 53 | 477 | 374 | 103 | 556 | 198 | 357 | 1.086 |
| IV trim. 2011 | 57 | 450 | 350 | 100 | 556 | 199 | 357 | 1.064 |
| I trim. 2012 | 49 | 447 | 346 | 101 | 541 | 197 | 344 | 1.037 |
| II trim. 2012 | 58 | 463 | 340 | 123 | 536 | 184 | 352 | 1.057 |
| III trim. 2012 | 55 | 467 | 359 | 108 | 551 | 180 | 372 | 1.074 |
| IV trim. 2012 | 49 | 454 | 343 | 111 | 554 | 192 | 362 | 1.057 |
| I trim. 2013 | 43 | 446 | 339 | 108 | 535 | 190 | 345 | 1.025 |
| II trim. 2013 | 45 | 456 | 347 | 109 | 553 | 196 | 357 | 1.054 |
| III trim. 2013 | 45 | 459 | 347 | 112 | 566 | 191 | 375 | 1.070 |
| IV trim. 2013 | 39 | 469 | 350 | 119 | 545 | 189 | 356 | 1.053 |
| I trim. 2014 | 41 | 451 | 347 | 104 | 539 | 179 | 360 | 1.031 |
| II trim. 2014 | 42 | 458 | 353 | 105 | 570 | 200 | 370 | 1.070 |
| III trim. 2014 | 42 | 476 | 360 | 116 | 572 | 204 | 368 | 1.090 |
| IV trim. 2014 | 46 | 471 | 360 | 111 | 550 | 190 | 360 | 1.068 |
| I trim. 2015 | 45 | 458 | 365 | 94 | 537 | 187 | 349 | 1.041 |
| II trim. 2015 | 46 | 480 | 379 | 101 | 545 | 189 | 355 | 1.071 |
| III trim. 2015 | 50 | 470 | 370 | 99 | 558 | 177 | 381 | 1.078 |
| IV trim. 2015 | 47 | 469 | 369 | 99 | 555 | 178 | 377 | 1.071 |
| I trim. 2016 | 54 | 447 | 349 | 98 | 557 | 175 | 383 | 1.058 |
| II trim. 2016 | 55 | 473 | 381 | 92 | 555 | 180 | 375 | 1.083 |
| III trim. 2016 | 53 | 475 | 385 | 90 | 558 | 183 | 374 | 1.086 |
| IV trim. 2016 | 54 | 460 | 368 | 91 | 576 | 193 | 383 | 1.089 |
| I trim. 2017 | 53 | 443 | 346 | 97 | 577 | 192 | 385 | 1.073 |
| II trim. 2017 | 55 | 459 | 367 | 92 | 579 | 210 | 369 | 1.093 |
| III trim. 2017 | 59 | 465 | 372 | 93 | 562 | 205 | 357 | 1.086 |
| IV trim. 2017 | 54 | 455 | 361 | 93 | 582 | 197 | 385 | 1.090 |
| Media 2008 | 49 | 487 | 350 | 138 | 559 | 212 | 347 | 1.096 |
| Media 2009 | 50 | 477 | 348 | 129 | 539 | 194 | 345 | 1.066 |
| Media 2010 | 53 | 474 | 354 | 120 | 533 | 196 | 337 | 1.060 |
| Media 2011 | 54 | 471 | 364 | 107 | 544 | 192 | 352 | 1.069 |
| Media 2012 | 53 | 458 | 347 | 111 | 546 | 188 | 357 | 1.056 |
| Media 2013 | 43 | 457 | 346 | 112 | 550 | 192 | 358 | 1.050 |
| Media 2014 | 43 | 464 | 355 | 109 | 558 | 193 | 365 | 1.065 |
| Media 2015 | 47 | 469 | 371 | 98 | 549 | 183 | 366 | 1.065 |
| Media 2016 | 54 | 464 | 371 | 93 | 561 | 183 | 379 | 1.079 |
| Media 2017 | 55 | 455 | 361 | 94 | 575 | 201 | 374 | 1.086 |

Fonte: nostre elaborazioni su dati Istat.

Occupati in complesso per attività economica e sesso in Emilia-Romagna dal I trim. 2008 al IV trim. 2017

- Valori in migliaia

| Femmine | <i>Agricoltura</i> | <i>Industria in complesso</i> | <i>Industria in senso stretto</i> | <i>Costruzioni</i> | <i>Terziario in complesso</i> | <i>Commercio, alberghi e ristoranti</i> | <i>Altre attività dei servizi</i> | <i>Totale Occupati</i> |
|----------------|--------------------|-------------------------------|-----------------------------------|--------------------|-------------------------------|---|-----------------------------------|------------------------|
| I trim. 2008 | 23 | 183 | 169 | 13 | 642 | 189 | 452 | 848 |
| II trim. 2008 | 18 | 188 | 176 | 12 | 651 | 190 | 462 | 858 |
| III trim. 2008 | 27 | 180 | 169 | 10 | 645 | 207 | 438 | 852 |
| IV trim. 2008 | 30 | 165 | 152 | 14 | 664 | 182 | 482 | 859 |
| I trim. 2009 | 27 | 177 | 167 | 10 | 659 | 175 | 485 | 863 |
| II trim. 2009 | 24 | 180 | 170 | 10 | 672 | 202 | 470 | 877 |
| III trim. 2009 | 29 | 170 | 155 | 14 | 657 | 200 | 457 | 855 |
| IV trim. 2009 | 20 | 169 | 157 | 12 | 635 | 177 | 458 | 824 |
| I trim. 2010 | 18 | 166 | 156 | 10 | 643 | 175 | 468 | 827 |
| II trim. 2010 | 20 | 170 | 161 | 8 | 671 | 191 | 479 | 861 |
| III trim. 2010 | 25 | 160 | 148 | 12 | 661 | 192 | 469 | 846 |
| IV trim. 2010 | 20 | 172 | 160 | 12 | 662 | 186 | 477 | 854 |
| I trim. 2011 | 18 | 174 | 163 | 11 | 670 | 176 | 494 | 861 |
| II trim. 2011 | 14 | 170 | 159 | 11 | 682 | 165 | 517 | 866 |
| III trim. 2011 | 23 | 176 | 167 | 9 | 668 | 184 | 484 | 867 |
| IV trim. 2011 | 20 | 175 | 167 | 8 | 673 | 178 | 495 | 868 |
| I trim. 2012 | 17 | 166 | 157 | 8 | 686 | 176 | 510 | 868 |
| II trim. 2012 | 22 | 176 | 163 | 13 | 681 | 185 | 496 | 879 |
| III trim. 2012 | 19 | 179 | 170 | 9 | 673 | 198 | 475 | 870 |
| IV trim. 2012 | 24 | 155 | 148 | 7 | 690 | 181 | 509 | 869 |
| I trim. 2013 | 20 | 159 | 150 | 10 | 664 | 176 | 488 | 843 |
| II trim. 2013 | 20 | 170 | 161 | 9 | 673 | 191 | 482 | 863 |
| III trim. 2013 | 25 | 165 | 155 | 10 | 672 | 193 | 479 | 862 |
| IV trim. 2013 | 24 | 151 | 138 | 12 | 672 | 186 | 486 | 847 |
| I trim. 2014 | 24 | 151 | 143 | 8 | 665 | 183 | 482 | 840 |
| II trim. 2014 | 25 | 159 | 151 | 8 | 674 | 196 | 479 | 858 |
| III trim. 2014 | 21 | 164 | 151 | 13 | 655 | 187 | 467 | 839 |
| IV trim. 2014 | 20 | 161 | 148 | 13 | 668 | 188 | 481 | 849 |
| I trim. 2015 | 18 | 154 | 148 | 6 | 679 | 199 | 480 | 851 |
| II trim. 2015 | 15 | 165 | 159 | 7 | 670 | 187 | 483 | 850 |
| III trim. 2015 | 22 | 166 | 155 | 12 | 661 | 171 | 489 | 849 |
| IV trim. 2015 | 21 | 151 | 141 | 10 | 691 | 172 | 519 | 863 |
| I trim. 2016 | 19 | 157 | 149 | 8 | 693 | 185 | 508 | 869 |
| II trim. 2016 | 22 | 158 | 150 | 8 | 716 | 198 | 518 | 896 |
| III trim. 2016 | 26 | 156 | 150 | 6 | 706 | 192 | 514 | 888 |
| IV trim. 2016 | 24 | 146 | 138 | 8 | 730 | 185 | 545 | 900 |
| I trim. 2017 | 24 | 148 | 138 | 10 | 728 | 190 | 538 | 900 |
| II trim. 2017 | 27 | 157 | 145 | 13 | 710 | 199 | 511 | 894 |
| III trim. 2017 | 25 | 162 | 152 | 10 | 696 | 194 | 502 | 882 |
| IV trim. 2017 | 24 | 143 | 136 | 7 | 706 | 194 | 512 | 874 |
| Media 2008 | 25 | 179 | 167 | 12 | 651 | 192 | 459 | 854 |
| Media 2009 | 25 | 174 | 163 | 12 | 656 | 188 | 467 | 855 |
| Media 2010 | 21 | 167 | 156 | 11 | 659 | 186 | 473 | 847 |
| Media 2011 | 19 | 174 | 164 | 10 | 673 | 176 | 497 | 866 |
| Media 2012 | 20 | 169 | 159 | 9 | 682 | 185 | 498 | 872 |
| Media 2013 | 22 | 161 | 151 | 10 | 670 | 187 | 484 | 854 |
| Media 2014 | 22 | 159 | 148 | 10 | 666 | 188 | 477 | 847 |
| Media 2015 | 19 | 159 | 151 | 9 | 675 | 182 | 493 | 853 |
| Media 2016 | 23 | 154 | 147 | 8 | 711 | 190 | 521 | 888 |
| Media 2017 | 25 | 153 | 143 | 10 | 710 | 194 | 516 | 888 |

Fonte: nostre elaborazioni su dati Istat.

Occupati alle dipendenze per attività economica e sesso in Emilia-Romagna dal I trim. 2008 al IV trim. 2017

- Valori in migliaia

| Maschi e Femmine | <i>Agricoltura</i> | <i>Industria in complesso</i> | <i>Industria in senso stretto</i> | <i>Costruzioni</i> | <i>Terziario in complesso</i> | <i>Commercio, alberghi e ristoranti</i> | <i>Altre attività dei servizi</i> | <i>Totale Occupati</i> |
|-----------------------------|--------------------|-----------------------------------|---------------------------------------|--------------------|-----------------------------------|---|---------------------------------------|----------------------------|
| I trim. 2008 | 20 | 538 | 465 | 72 | 847 | 220 | 627 | 1.404 |
| II trim. 2008 | 17 | 531 | 457 | 74 | 877 | 244 | 634 | 1.425 |
| III trim. 2008 | 25 | 527 | 449 | 78 | 868 | 270 | 598 | 1.421 |
| IV trim. 2008 | 26 | 527 | 435 | 92 | 873 | 235 | 638 | 1.426 |
| I trim. 2009 | 18 | 538 | 472 | 66 | 862 | 217 | 645 | 1.417 |
| II trim. 2009 | 18 | 528 | 465 | 63 | 858 | 235 | 624 | 1.405 |
| III trim. 2009 | 30 | 505 | 424 | 80 | 894 | 264 | 631 | 1.430 |
| IV trim. 2009 | 22 | 514 | 434 | 79 | 860 | 235 | 625 | 1.395 |
| I trim. 2010 | 15 | 517 | 451 | 67 | 861 | 231 | 630 | 1.394 |
| II trim. 2010 | 21 | 524 | 464 | 60 | 881 | 245 | 635 | 1.426 |
| III trim. 2010 | 30 | 519 | 440 | 80 | 883 | 252 | 631 | 1.433 |
| IV trim. 2010 | 25 | 534 | 456 | 78 | 870 | 246 | 624 | 1.429 |
| I trim. 2011 | 18 | 536 | 465 | 71 | 894 | 244 | 650 | 1.448 |
| II trim. 2011 | 18 | 533 | 470 | 63 | 917 | 234 | 683 | 1.468 |
| III trim. 2011 | 27 | 539 | 482 | 57 | 882 | 241 | 641 | 1.448 |
| IV trim. 2011 | 31 | 532 | 471 | 61 | 902 | 245 | 657 | 1.465 |
| I trim. 2012 | 24 | 522 | 452 | 70 | 921 | 240 | 681 | 1.467 |
| II trim. 2012 | 28 | 522 | 445 | 77 | 913 | 246 | 667 | 1.463 |
| III trim. 2012 | 32 | 537 | 475 | 62 | 908 | 247 | 661 | 1.477 |
| IV trim. 2012 | 30 | 499 | 439 | 60 | 934 | 252 | 682 | 1.462 |
| I trim. 2013 | 22 | 507 | 443 | 64 | 888 | 225 | 662 | 1.416 |
| II trim. 2013 | 22 | 527 | 464 | 63 | 888 | 222 | 666 | 1.437 |
| III trim. 2013 | 29 | 505 | 447 | 58 | 908 | 239 | 670 | 1.442 |
| IV trim. 2013 | 26 | 491 | 433 | 58 | 900 | 239 | 661 | 1.418 |
| I trim. 2014 | 29 | 499 | 440 | 59 | 877 | 221 | 657 | 1.405 |
| II trim. 2014 | 25 | 513 | 458 | 55 | 907 | 240 | 666 | 1.445 |
| III trim. 2014 | 28 | 517 | 463 | 54 | 899 | 247 | 652 | 1.444 |
| IV trim. 2014 | 28 | 521 | 463 | 58 | 912 | 248 | 663 | 1.461 |
| I trim. 2015 | 33 | 514 | 464 | 50 | 893 | 244 | 649 | 1.440 |
| II trim. 2015 | 26 | 544 | 488 | 56 | 894 | 241 | 653 | 1.464 |
| III trim. 2015 | 27 | 533 | 472 | 61 | 897 | 227 | 671 | 1.458 |
| IV trim. 2015 | 29 | 527 | 465 | 62 | 937 | 231 | 706 | 1.493 |
| I trim. 2016 | 34 | 508 | 456 | 53 | 923 | 228 | 695 | 1.465 |
| II trim. 2016 | 33 | 535 | 483 | 52 | 920 | 243 | 677 | 1.488 |
| III trim. 2016 | 34 | 532 | 477 | 55 | 927 | 247 | 679 | 1.493 |
| IV trim. 2016 | 31 | 514 | 454 | 59 | 978 | 248 | 729 | 1.522 |
| I trim. 2017 | 34 | 499 | 444 | 55 | 985 | 254 | 731 | 1.518 |
| II trim. 2017 | 33 | 520 | 472 | 47 | 985 | 280 | 705 | 1.538 |
| III trim. 2017 | 42 | 532 | 474 | 58 | 961 | 274 | 687 | 1.536 |
| IV trim. 2017 | 32 | 513 | 453 | 60 | 965 | 257 | 708 | 1.511 |
| Media 2008 | 22 | 531 | 451 | 79 | 866 | 242 | 624 | 1.419 |
| Media 2009 | 22 | 521 | 449 | 72 | 869 | 238 | 631 | 1.412 |
| Media 2010 | 23 | 524 | 453 | 71 | 874 | 244 | 630 | 1.420 |
| Media 2011 | 24 | 535 | 472 | 63 | 899 | 241 | 658 | 1.457 |
| Media 2012 | 29 | 520 | 453 | 67 | 919 | 246 | 673 | 1.468 |
| Media 2013 | 25 | 508 | 447 | 61 | 896 | 231 | 665 | 1.429 |
| Media 2014 | 28 | 513 | 456 | 56 | 899 | 239 | 660 | 1.439 |
| Media 2015 | 29 | 529 | 472 | 57 | 905 | 236 | 669 | 1.464 |
| Media 2016 | 33 | 522 | 467 | 55 | 937 | 242 | 695 | 1.492 |
| Media 2017 | 36 | 516 | 461 | 55 | 974 | 266 | 708 | 1.526 |

Fonte: nostre elaborazioni su dati Istat.

Occupati alle dipendenze per attività economica e sesso in Emilia-Romagna dal I trim. 2008 al IV trim. 2017

- Valori in migliaia

| Maschi | Agricoltura | Industria in complesso | Industria in senso stretto | Costruzioni | Terziario in complesso | Commercio, alberghi e ristoranti | Altre attività dei servizi | Totale Occupati |
|----------------|-------------|------------------------|----------------------------|-------------|------------------------|----------------------------------|----------------------------|-----------------|
| I trim. 2008 | 13 | 367 | 307 | 60 | 360 | 104 | 257 | 741 |
| II trim. 2008 | 11 | 363 | 299 | 64 | 369 | 122 | 246 | 743 |
| III trim. 2008 | 15 | 370 | 298 | 72 | 351 | 126 | 225 | 737 |
| IV trim. 2008 | 13 | 388 | 305 | 83 | 337 | 109 | 227 | 737 |
| I trim. 2009 | 9 | 378 | 318 | 60 | 344 | 101 | 243 | 731 |
| II trim. 2009 | 10 | 366 | 310 | 56 | 333 | 99 | 234 | 710 |
| III trim. 2009 | 12 | 356 | 286 | 70 | 348 | 114 | 234 | 716 |
| IV trim. 2009 | 12 | 365 | 296 | 69 | 339 | 109 | 231 | 717 |
| I trim. 2010 | 11 | 369 | 310 | 59 | 349 | 108 | 241 | 728 |
| II trim. 2010 | 14 | 371 | 318 | 53 | 332 | 94 | 237 | 716 |
| III trim. 2010 | 14 | 376 | 306 | 70 | 336 | 105 | 230 | 726 |
| IV trim. 2010 | 13 | 379 | 310 | 69 | 332 | 114 | 218 | 724 |
| I trim. 2011 | 12 | 380 | 316 | 64 | 340 | 107 | 233 | 731 |
| II trim. 2011 | 12 | 381 | 325 | 56 | 350 | 108 | 242 | 743 |
| III trim. 2011 | 17 | 379 | 329 | 50 | 350 | 111 | 239 | 746 |
| IV trim. 2011 | 22 | 370 | 316 | 54 | 352 | 112 | 239 | 744 |
| I trim. 2012 | 15 | 370 | 307 | 64 | 353 | 112 | 241 | 738 |
| II trim. 2012 | 18 | 361 | 293 | 68 | 349 | 103 | 246 | 728 |
| III trim. 2012 | 23 | 372 | 316 | 56 | 369 | 106 | 264 | 764 |
| IV trim. 2012 | 19 | 364 | 310 | 54 | 366 | 116 | 250 | 749 |
| I trim. 2013 | 13 | 364 | 307 | 57 | 336 | 97 | 239 | 713 |
| II trim. 2013 | 14 | 366 | 311 | 55 | 336 | 87 | 248 | 716 |
| III trim. 2013 | 16 | 357 | 307 | 50 | 363 | 97 | 266 | 735 |
| IV trim. 2013 | 13 | 363 | 311 | 51 | 355 | 106 | 249 | 730 |
| I trim. 2014 | 16 | 366 | 312 | 54 | 336 | 89 | 247 | 718 |
| II trim. 2014 | 13 | 365 | 316 | 49 | 358 | 102 | 256 | 736 |
| III trim. 2014 | 15 | 365 | 321 | 43 | 365 | 111 | 254 | 744 |
| IV trim. 2014 | 16 | 374 | 325 | 49 | 357 | 107 | 250 | 747 |
| I trim. 2015 | 21 | 376 | 329 | 46 | 339 | 98 | 241 | 736 |
| II trim. 2015 | 19 | 395 | 344 | 52 | 358 | 109 | 249 | 772 |
| III trim. 2015 | 19 | 382 | 331 | 51 | 364 | 104 | 260 | 765 |
| IV trim. 2015 | 19 | 389 | 337 | 52 | 366 | 101 | 265 | 774 |
| I trim. 2016 | 23 | 362 | 317 | 45 | 363 | 96 | 267 | 748 |
| II trim. 2016 | 21 | 389 | 345 | 44 | 349 | 101 | 248 | 760 |
| III trim. 2016 | 24 | 390 | 340 | 49 | 365 | 110 | 255 | 779 |
| IV trim. 2016 | 22 | 380 | 328 | 52 | 381 | 109 | 272 | 783 |
| I trim. 2017 | 24 | 360 | 314 | 46 | 387 | 110 | 277 | 771 |
| II trim. 2017 | 22 | 373 | 336 | 38 | 397 | 129 | 268 | 792 |
| III trim. 2017 | 30 | 382 | 331 | 50 | 373 | 119 | 254 | 785 |
| IV trim. 2017 | 21 | 380 | 325 | 55 | 387 | 115 | 272 | 788 |
| Media 2008 | 13 | 372 | 302 | 70 | 354 | 115 | 239 | 739 |
| Media 2009 | 11 | 366 | 302 | 64 | 341 | 106 | 235 | 718 |
| Media 2010 | 13 | 374 | 311 | 63 | 337 | 105 | 232 | 724 |
| Media 2011 | 16 | 378 | 322 | 56 | 348 | 110 | 238 | 741 |
| Media 2012 | 18 | 367 | 306 | 61 | 359 | 109 | 250 | 745 |
| Media 2013 | 14 | 362 | 309 | 53 | 347 | 97 | 251 | 724 |
| Media 2014 | 15 | 367 | 319 | 49 | 354 | 102 | 252 | 736 |
| Media 2015 | 19 | 385 | 335 | 50 | 357 | 103 | 254 | 762 |
| Media 2016 | 23 | 380 | 332 | 48 | 365 | 104 | 261 | 768 |
| Media 2017 | 24 | 374 | 327 | 47 | 386 | 118 | 268 | 784 |

Fonte: nostre elaborazioni su dati Istat.

Occupati alle dipendenze per attività economica e sesso in Emilia-Romagna dal I trim. 2008 al IV trim. 2017

- Valori in migliaia

| Femmine | <i>Agricoltura</i> | <i>Industria in complesso</i> | <i>Industria in senso stretto</i> | <i>Costruzioni</i> | <i>Terziario in complesso</i> | <i>Commercio, alberghi e ristoranti</i> | <i>Altre attività dei servizi</i> | <i>Totale Occupati</i> |
|----------------|--------------------|-------------------------------|-----------------------------------|--------------------|-------------------------------|---|-----------------------------------|------------------------|
| I trim. 2008 | 7 | 170 | 158 | 12 | 487 | 116 | 370 | 664 |
| II trim. 2008 | 6 | 168 | 158 | 10 | 509 | 121 | 387 | 682 |
| III trim. 2008 | 10 | 157 | 150 | 6 | 517 | 144 | 373 | 684 |
| IV trim. 2008 | 14 | 139 | 130 | 9 | 536 | 126 | 410 | 689 |
| I trim. 2009 | 9 | 160 | 153 | 6 | 518 | 116 | 402 | 687 |
| II trim. 2009 | 8 | 162 | 155 | 7 | 525 | 135 | 390 | 695 |
| III trim. 2009 | 18 | 149 | 139 | 10 | 547 | 150 | 397 | 713 |
| IV trim. 2009 | 9 | 149 | 139 | 10 | 521 | 126 | 394 | 679 |
| I trim. 2010 | 5 | 149 | 141 | 8 | 512 | 123 | 389 | 665 |
| II trim. 2010 | 7 | 153 | 146 | 7 | 549 | 151 | 398 | 710 |
| III trim. 2010 | 15 | 143 | 134 | 10 | 548 | 147 | 401 | 707 |
| IV trim. 2010 | 12 | 156 | 146 | 9 | 537 | 132 | 406 | 705 |
| I trim. 2011 | 6 | 156 | 149 | 7 | 554 | 136 | 417 | 716 |
| II trim. 2011 | 5 | 152 | 145 | 7 | 567 | 126 | 441 | 725 |
| III trim. 2011 | 11 | 160 | 153 | 7 | 532 | 130 | 402 | 702 |
| IV trim. 2011 | 9 | 162 | 155 | 7 | 550 | 133 | 418 | 721 |
| I trim. 2012 | 10 | 151 | 145 | 6 | 568 | 128 | 440 | 729 |
| II trim. 2012 | 11 | 161 | 152 | 9 | 564 | 144 | 421 | 736 |
| III trim. 2012 | 9 | 165 | 159 | 6 | 539 | 142 | 397 | 713 |
| IV trim. 2012 | 12 | 135 | 129 | 6 | 567 | 136 | 431 | 713 |
| I trim. 2013 | 9 | 143 | 136 | 7 | 552 | 128 | 423 | 703 |
| II trim. 2013 | 8 | 161 | 153 | 8 | 552 | 135 | 417 | 721 |
| III trim. 2013 | 13 | 148 | 141 | 8 | 546 | 142 | 404 | 707 |
| IV trim. 2013 | 14 | 129 | 122 | 7 | 545 | 133 | 412 | 688 |
| I trim. 2014 | 12 | 133 | 128 | 5 | 541 | 132 | 409 | 687 |
| II trim. 2014 | 12 | 149 | 142 | 7 | 549 | 138 | 411 | 710 |
| III trim. 2014 | 13 | 152 | 142 | 10 | 535 | 136 | 398 | 700 |
| IV trim. 2014 | 12 | 147 | 138 | 8 | 555 | 142 | 413 | 714 |
| I trim. 2015 | 12 | 138 | 134 | 4 | 554 | 146 | 408 | 704 |
| II trim. 2015 | 7 | 149 | 144 | 5 | 536 | 133 | 404 | 692 |
| III trim. 2015 | 9 | 151 | 141 | 10 | 533 | 122 | 410 | 693 |
| IV trim. 2015 | 11 | 138 | 128 | 10 | 571 | 131 | 441 | 720 |
| I trim. 2016 | 11 | 146 | 139 | 7 | 560 | 132 | 427 | 716 |
| II trim. 2016 | 12 | 146 | 138 | 8 | 570 | 141 | 429 | 728 |
| III trim. 2016 | 10 | 142 | 136 | 6 | 561 | 137 | 424 | 713 |
| IV trim. 2016 | 9 | 134 | 127 | 7 | 597 | 140 | 457 | 739 |
| I trim. 2017 | 10 | 139 | 130 | 8 | 598 | 144 | 454 | 747 |
| II trim. 2017 | 12 | 146 | 136 | 10 | 588 | 152 | 437 | 746 |
| III trim. 2017 | 12 | 150 | 143 | 7 | 588 | 155 | 433 | 750 |
| IV trim. 2017 | 11 | 133 | 128 | 5 | 578 | 142 | 436 | 722 |
| Media 2008 | 9 | 159 | 149 | 9 | 512 | 127 | 385 | 680 |
| Media 2009 | 11 | 155 | 146 | 9 | 527 | 132 | 396 | 694 |
| Media 2010 | 10 | 150 | 142 | 9 | 537 | 138 | 398 | 697 |
| Media 2011 | 8 | 158 | 150 | 7 | 551 | 131 | 420 | 716 |
| Media 2012 | 10 | 153 | 146 | 7 | 560 | 137 | 422 | 723 |
| Media 2013 | 11 | 145 | 138 | 8 | 549 | 135 | 414 | 705 |
| Media 2014 | 13 | 145 | 137 | 8 | 545 | 137 | 408 | 702 |
| Media 2015 | 10 | 144 | 137 | 7 | 549 | 133 | 416 | 702 |
| Media 2016 | 10 | 142 | 135 | 7 | 572 | 137 | 434 | 724 |
| Media 2017 | 11 | 142 | 135 | 7 | 588 | 148 | 440 | 741 |

Fonte: nostre elaborazioni su dati Istat.

Occupati indipendenti per attività economica e sesso in Emilia-Romagna dal I trim. 2008 al IV trim. 2017

- Valori in migliaia

| Maschi e Femmine | <i>Agricoltura</i> | <i>Industria in complesso</i> | <i>Industria in senso stretto</i> | <i>Costruzioni</i> | <i>Terziario in complesso</i> | <i>Commercio, alberghi e ristoranti</i> | <i>Altre attività dei servizi</i> | <i>Totale Occupati</i> |
|-----------------------------|--------------------|-----------------------------------|---------------------------------------|--------------------|-----------------------------------|---|---------------------------------------|----------------------------|
| I trim. 2008 | 60 | 122 | 59 | 63 | 348 | 169 | 179 | 531 |
| II trim. 2008 | 52 | 128 | 64 | 64 | 347 | 162 | 185 | 527 |
| III trim. 2008 | 51 | 158 | 73 | 85 | 343 | 162 | 181 | 552 |
| IV trim. 2008 | 44 | 135 | 64 | 71 | 333 | 154 | 179 | 512 |
| I trim. 2009 | 67 | 113 | 51 | 61 | 331 | 141 | 190 | 511 |
| II trim. 2009 | 61 | 134 | 69 | 65 | 354 | 159 | 194 | 549 |
| III trim. 2009 | 39 | 141 | 68 | 73 | 311 | 138 | 173 | 491 |
| IV trim. 2009 | 46 | 133 | 59 | 74 | 308 | 139 | 169 | 487 |
| I trim. 2010 | 60 | 118 | 53 | 65 | 311 | 140 | 172 | 489 |
| II trim. 2010 | 54 | 117 | 59 | 58 | 325 | 136 | 189 | 496 |
| III trim. 2010 | 45 | 120 | 65 | 55 | 321 | 140 | 181 | 485 |
| IV trim. 2010 | 46 | 113 | 54 | 59 | 315 | 136 | 179 | 474 |
| I trim. 2011 | 54 | 110 | 54 | 57 | 305 | 120 | 185 | 470 |
| II trim. 2011 | 48 | 119 | 63 | 56 | 300 | 115 | 185 | 467 |
| III trim. 2011 | 48 | 114 | 59 | 55 | 342 | 142 | 201 | 505 |
| IV trim. 2011 | 46 | 93 | 47 | 46 | 327 | 132 | 195 | 466 |
| I trim. 2012 | 42 | 91 | 52 | 39 | 306 | 133 | 173 | 438 |
| II trim. 2012 | 53 | 117 | 58 | 59 | 304 | 123 | 181 | 473 |
| III trim. 2012 | 41 | 109 | 54 | 55 | 316 | 130 | 186 | 466 |
| IV trim. 2012 | 43 | 110 | 52 | 58 | 311 | 121 | 190 | 464 |
| I trim. 2013 | 41 | 99 | 45 | 53 | 312 | 141 | 171 | 452 |
| II trim. 2013 | 42 | 99 | 44 | 55 | 339 | 165 | 174 | 480 |
| III trim. 2013 | 41 | 119 | 55 | 64 | 330 | 145 | 184 | 489 |
| IV trim. 2013 | 37 | 128 | 55 | 73 | 317 | 135 | 181 | 482 |
| I trim. 2014 | 36 | 103 | 50 | 53 | 327 | 140 | 186 | 466 |
| II trim. 2014 | 41 | 104 | 47 | 57 | 338 | 155 | 183 | 483 |
| III trim. 2014 | 35 | 123 | 48 | 76 | 327 | 144 | 183 | 485 |
| IV trim. 2014 | 38 | 112 | 46 | 66 | 307 | 130 | 177 | 456 |
| I trim. 2015 | 30 | 99 | 49 | 49 | 322 | 142 | 181 | 451 |
| II trim. 2015 | 35 | 102 | 50 | 52 | 321 | 135 | 186 | 458 |
| III trim. 2015 | 45 | 103 | 54 | 50 | 321 | 122 | 200 | 469 |
| IV trim. 2015 | 38 | 93 | 45 | 48 | 309 | 118 | 190 | 440 |
| I trim. 2016 | 38 | 95 | 42 | 53 | 328 | 132 | 195 | 461 |
| II trim. 2016 | 44 | 97 | 49 | 48 | 351 | 135 | 216 | 491 |
| III trim. 2016 | 45 | 100 | 59 | 41 | 337 | 128 | 209 | 481 |
| IV trim. 2016 | 47 | 92 | 52 | 40 | 328 | 130 | 198 | 467 |
| I trim. 2017 | 42 | 92 | 40 | 52 | 320 | 128 | 192 | 454 |
| II trim. 2017 | 48 | 97 | 39 | 57 | 304 | 128 | 175 | 448 |
| III trim. 2017 | 41 | 95 | 49 | 45 | 297 | 125 | 172 | 433 |
| IV trim. 2017 | 45 | 85 | 44 | 41 | 323 | 134 | 188 | 453 |
| Media 2008 | 52 | 136 | 65 | 71 | 343 | 162 | 181 | 530 |
| Media 2009 | 53 | 130 | 62 | 68 | 326 | 144 | 181 | 509 |
| Media 2010 | 51 | 117 | 58 | 59 | 318 | 138 | 180 | 486 |
| Media 2011 | 49 | 109 | 56 | 54 | 319 | 127 | 191 | 477 |
| Media 2012 | 45 | 107 | 54 | 53 | 309 | 127 | 182 | 460 |
| Media 2013 | 40 | 111 | 50 | 61 | 324 | 147 | 178 | 476 |
| Media 2014 | 37 | 110 | 47 | 63 | 325 | 142 | 182 | 473 |
| Media 2015 | 37 | 99 | 50 | 50 | 318 | 129 | 189 | 455 |
| Media 2016 | 43 | 96 | 51 | 46 | 336 | 131 | 205 | 475 |
| Media 2017 | 44 | 92 | 43 | 49 | 311 | 129 | 182 | 447 |

Fonte: nostre elaborazioni su dati Istat.

Occupati indipendenti per attività economica e sesso in Emilia-Romagna dal I trim. 2008 al IV trim. 2017

- Valori in migliaia

| Maschi | <i>Agricoltura</i> | <i>Industria in complesso</i> | <i>Industria in senso stretto</i> | <i>Costruzioni</i> | <i>Terziario in complesso</i> | <i>Commercio, alberghi e ristoranti</i> | <i>Altre attività dei servizi</i> | <i>Totale Occupati</i> |
|----------------|--------------------|-------------------------------|-----------------------------------|--------------------|-------------------------------|---|-----------------------------------|------------------------|
| I trim. 2008 | 44 | 109 | 47 | 62 | 193 | 96 | 97 | 347 |
| II trim. 2008 | 39 | 108 | 45 | 63 | 205 | 93 | 111 | 352 |
| III trim. 2008 | 34 | 135 | 54 | 81 | 215 | 100 | 116 | 384 |
| IV trim. 2008 | 28 | 109 | 42 | 66 | 205 | 98 | 107 | 341 |
| I trim. 2009 | 49 | 95 | 37 | 58 | 190 | 83 | 107 | 334 |
| II trim. 2009 | 44 | 116 | 53 | 63 | 207 | 93 | 114 | 367 |
| III trim. 2009 | 28 | 120 | 52 | 68 | 200 | 88 | 113 | 349 |
| IV trim. 2009 | 36 | 113 | 41 | 71 | 193 | 88 | 105 | 342 |
| I trim. 2010 | 47 | 100 | 38 | 62 | 181 | 88 | 93 | 328 |
| II trim. 2010 | 41 | 101 | 44 | 57 | 204 | 95 | 108 | 346 |
| III trim. 2010 | 35 | 103 | 50 | 53 | 208 | 95 | 112 | 345 |
| IV trim. 2010 | 38 | 97 | 40 | 56 | 191 | 82 | 108 | 325 |
| I trim. 2011 | 43 | 93 | 40 | 53 | 189 | 80 | 109 | 325 |
| II trim. 2011 | 39 | 101 | 49 | 52 | 185 | 76 | 109 | 326 |
| III trim. 2011 | 36 | 98 | 45 | 53 | 206 | 87 | 119 | 340 |
| IV trim. 2011 | 35 | 80 | 34 | 45 | 205 | 87 | 118 | 320 |
| I trim. 2012 | 35 | 77 | 40 | 37 | 188 | 85 | 103 | 299 |
| II trim. 2012 | 41 | 102 | 47 | 55 | 187 | 82 | 106 | 330 |
| III trim. 2012 | 32 | 95 | 43 | 52 | 182 | 74 | 108 | 309 |
| IV trim. 2012 | 30 | 90 | 34 | 57 | 188 | 76 | 112 | 309 |
| I trim. 2013 | 30 | 82 | 32 | 51 | 199 | 93 | 106 | 312 |
| II trim. 2013 | 30 | 90 | 36 | 54 | 218 | 109 | 109 | 338 |
| III trim. 2013 | 29 | 102 | 40 | 62 | 203 | 94 | 109 | 334 |
| IV trim. 2013 | 26 | 106 | 39 | 68 | 190 | 83 | 107 | 323 |
| I trim. 2014 | 25 | 85 | 35 | 50 | 203 | 90 | 113 | 312 |
| II trim. 2014 | 29 | 94 | 37 | 56 | 212 | 98 | 115 | 335 |
| III trim. 2014 | 27 | 111 | 38 | 73 | 207 | 93 | 114 | 345 |
| IV trim. 2014 | 30 | 97 | 35 | 62 | 193 | 84 | 110 | 321 |
| I trim. 2015 | 24 | 83 | 36 | 47 | 198 | 89 | 108 | 305 |
| II trim. 2015 | 27 | 85 | 35 | 50 | 187 | 81 | 106 | 299 |
| III trim. 2015 | 32 | 88 | 40 | 48 | 193 | 73 | 121 | 313 |
| IV trim. 2015 | 29 | 80 | 32 | 47 | 189 | 77 | 112 | 297 |
| I trim. 2016 | 31 | 85 | 32 | 52 | 194 | 79 | 115 | 309 |
| II trim. 2016 | 33 | 85 | 37 | 48 | 205 | 78 | 127 | 323 |
| III trim. 2016 | 29 | 85 | 45 | 41 | 192 | 73 | 119 | 307 |
| IV trim. 2016 | 31 | 79 | 41 | 39 | 195 | 84 | 111 | 306 |
| I trim. 2017 | 29 | 83 | 32 | 51 | 190 | 82 | 108 | 302 |
| II trim. 2017 | 33 | 86 | 31 | 54 | 182 | 81 | 100 | 300 |
| III trim. 2017 | 29 | 83 | 40 | 43 | 189 | 86 | 103 | 301 |
| IV trim. 2017 | 33 | 75 | 36 | 38 | 195 | 82 | 112 | 302 |
| Media 2008 | 36 | 115 | 47 | 68 | 205 | 97 | 108 | 356 |
| Media 2009 | 39 | 111 | 46 | 65 | 197 | 88 | 110 | 348 |
| Media 2010 | 40 | 100 | 43 | 57 | 196 | 90 | 105 | 336 |
| Media 2011 | 38 | 93 | 42 | 51 | 196 | 83 | 114 | 328 |
| Media 2012 | 34 | 91 | 41 | 50 | 186 | 79 | 107 | 312 |
| Media 2013 | 29 | 95 | 37 | 59 | 203 | 95 | 108 | 327 |
| Media 2014 | 28 | 97 | 36 | 60 | 204 | 91 | 113 | 328 |
| Media 2015 | 28 | 84 | 36 | 48 | 192 | 80 | 112 | 304 |
| Media 2016 | 31 | 83 | 39 | 45 | 197 | 79 | 118 | 311 |
| Media 2017 | 31 | 82 | 35 | 47 | 189 | 83 | 106 | 301 |

Fonte: nostre elaborazioni su dati Istat.

Occupati indipendenti per attività economica e sesso in Emilia-Romagna dal I trim. 2008 al IV trim. 2017

- Valori in migliaia

| Femmine | <i>Agricoltura</i> | <i>Industria in complesso</i> | <i>Industria in senso stretto</i> | <i>Costruzioni</i> | <i>Terziario in complesso</i> | <i>Commercio, alberghi e ristoranti</i> | <i>Altre attività dei servizi</i> | <i>Totale Occupati</i> |
|----------------|--------------------|-------------------------------|-----------------------------------|--------------------|-------------------------------|---|-----------------------------------|------------------------|
| I trim. 2008 | 16 | 12 | 11 | 1 | 155 | 73 | 82 | 184 |
| II trim. 2008 | 13 | 20 | 18 | 2 | 143 | 69 | 74 | 175 |
| III trim. 2008 | 17 | 23 | 19 | 4 | 128 | 63 | 65 | 168 |
| IV trim. 2008 | 16 | 26 | 22 | 4 | 128 | 56 | 72 | 171 |
| I trim. 2009 | 17 | 17 | 14 | 3 | 142 | 59 | 83 | 177 |
| II trim. 2009 | 16 | 18 | 16 | 3 | 147 | 67 | 80 | 182 |
| III trim. 2009 | 11 | 21 | 17 | 4 | 110 | 50 | 60 | 142 |
| IV trim. 2009 | 10 | 20 | 18 | 2 | 114 | 51 | 64 | 145 |
| I trim. 2010 | 13 | 18 | 15 | 3 | 131 | 51 | 79 | 162 |
| II trim. 2010 | 13 | 17 | 16 | 1 | 122 | 41 | 81 | 151 |
| III trim. 2010 | 10 | 17 | 15 | 2 | 113 | 44 | 69 | 140 |
| IV trim. 2010 | 8 | 17 | 14 | 3 | 125 | 54 | 71 | 149 |
| I trim. 2011 | 11 | 17 | 14 | 4 | 116 | 40 | 76 | 145 |
| II trim. 2011 | 9 | 18 | 14 | 4 | 115 | 39 | 76 | 142 |
| III trim. 2011 | 12 | 16 | 14 | 2 | 136 | 54 | 82 | 165 |
| IV trim. 2011 | 11 | 13 | 12 | 1 | 123 | 45 | 77 | 147 |
| I trim. 2012 | 7 | 14 | 12 | 2 | 118 | 48 | 70 | 139 |
| II trim. 2012 | 12 | 15 | 11 | 4 | 116 | 41 | 75 | 143 |
| III trim. 2012 | 9 | 14 | 11 | 3 | 134 | 56 | 78 | 157 |
| IV trim. 2012 | 12 | 20 | 18 | 2 | 123 | 45 | 78 | 155 |
| I trim. 2013 | 11 | 16 | 14 | 2 | 112 | 48 | 64 | 139 |
| II trim. 2013 | 12 | 9 | 8 | 1 | 121 | 57 | 65 | 142 |
| III trim. 2013 | 12 | 17 | 14 | 3 | 127 | 51 | 75 | 155 |
| IV trim. 2013 | 10 | 22 | 17 | 5 | 127 | 53 | 74 | 159 |
| I trim. 2014 | 11 | 18 | 15 | 3 | 124 | 51 | 73 | 153 |
| II trim. 2014 | 12 | 10 | 9 | 1 | 126 | 58 | 68 | 149 |
| III trim. 2014 | 8 | 12 | 9 | 3 | 120 | 51 | 69 | 139 |
| IV trim. 2014 | 8 | 15 | 10 | 4 | 113 | 46 | 67 | 136 |
| I trim. 2015 | 6 | 16 | 14 | 2 | 125 | 52 | 72 | 147 |
| II trim. 2015 | 8 | 17 | 15 | 2 | 134 | 54 | 79 | 158 |
| III trim. 2015 | 13 | 15 | 14 | 1 | 128 | 49 | 79 | 156 |
| IV trim. 2015 | 10 | 13 | 13 | 1 | 120 | 41 | 78 | 143 |
| I trim. 2016 | 8 | 11 | 10 | 1 | 133 | 53 | 80 | 152 |
| II trim. 2016 | 10 | 12 | 12 | 0 | 145 | 57 | 89 | 168 |
| III trim. 2016 | 15 | 14 | 14 | 0 | 145 | 55 | 90 | 175 |
| IV trim. 2016 | 15 | 13 | 12 | 1 | 133 | 45 | 88 | 161 |
| I trim. 2017 | 14 | 9 | 8 | 1 | 130 | 46 | 84 | 153 |
| II trim. 2017 | 15 | 11 | 8 | 3 | 122 | 47 | 75 | 148 |
| III trim. 2017 | 12 | 12 | 9 | 2 | 108 | 39 | 69 | 132 |
| IV trim. 2017 | 13 | 11 | 8 | 2 | 128 | 52 | 76 | 151 |
| Media 2008 | 16 | 20 | 18 | 3 | 138 | 65 | 73 | 174 |
| Media 2009 | 14 | 19 | 16 | 3 | 128 | 57 | 72 | 161 |
| Media 2010 | 11 | 17 | 15 | 2 | 123 | 48 | 75 | 150 |
| Media 2011 | 11 | 16 | 13 | 3 | 123 | 45 | 78 | 149 |
| Media 2012 | 10 | 16 | 13 | 3 | 123 | 48 | 75 | 149 |
| Media 2013 | 11 | 16 | 13 | 3 | 122 | 52 | 70 | 149 |
| Media 2014 | 10 | 14 | 11 | 3 | 121 | 51 | 69 | 144 |
| Media 2015 | 9 | 15 | 14 | 2 | 126 | 49 | 77 | 151 |
| Media 2016 | 12 | 13 | 12 | 1 | 139 | 53 | 87 | 164 |
| Media 2017 | 13 | 11 | 8 | 2 | 122 | 46 | 76 | 146 |

Fonte: nostre elaborazioni su dati Istat.

**Occupati e persone in cerca di lavoro in Emilia-Romagna
nel periodo I trim. 2008 - IV trim. 2017 - Valori in migliaia**

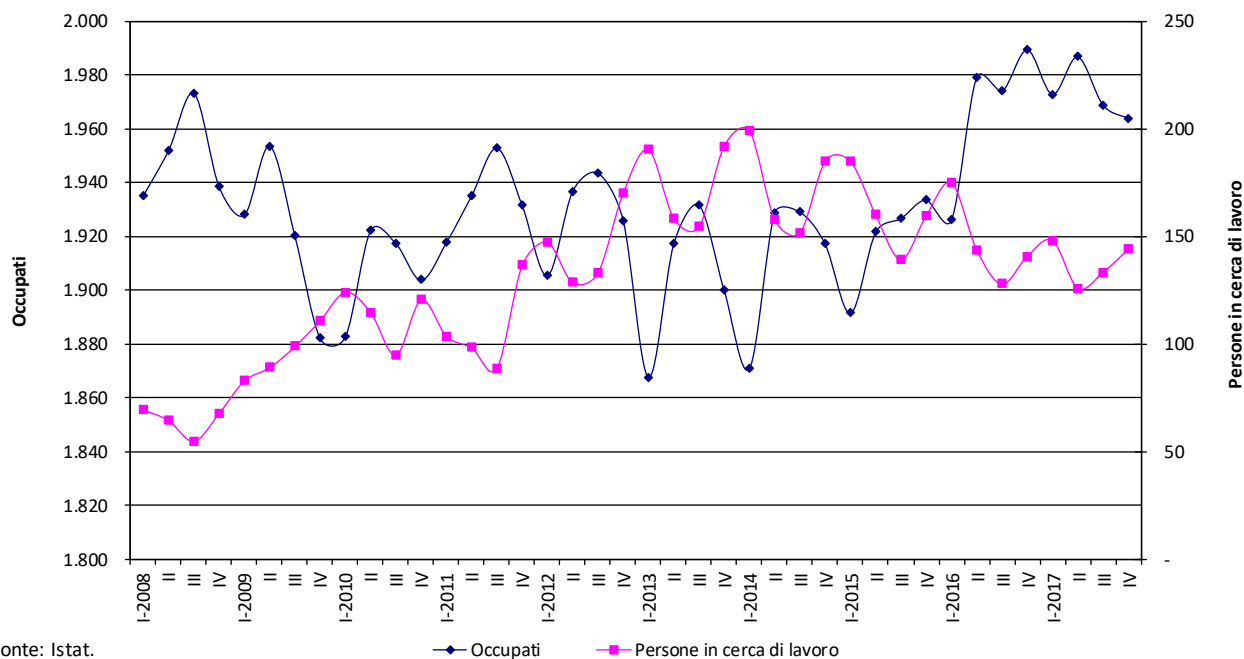

Fonte: Istat.

**Occupati in complesso in Emilia-Romagna per genere
nel periodo I trim. 2008 - IV trim. 2017 - Valori in migliaia**

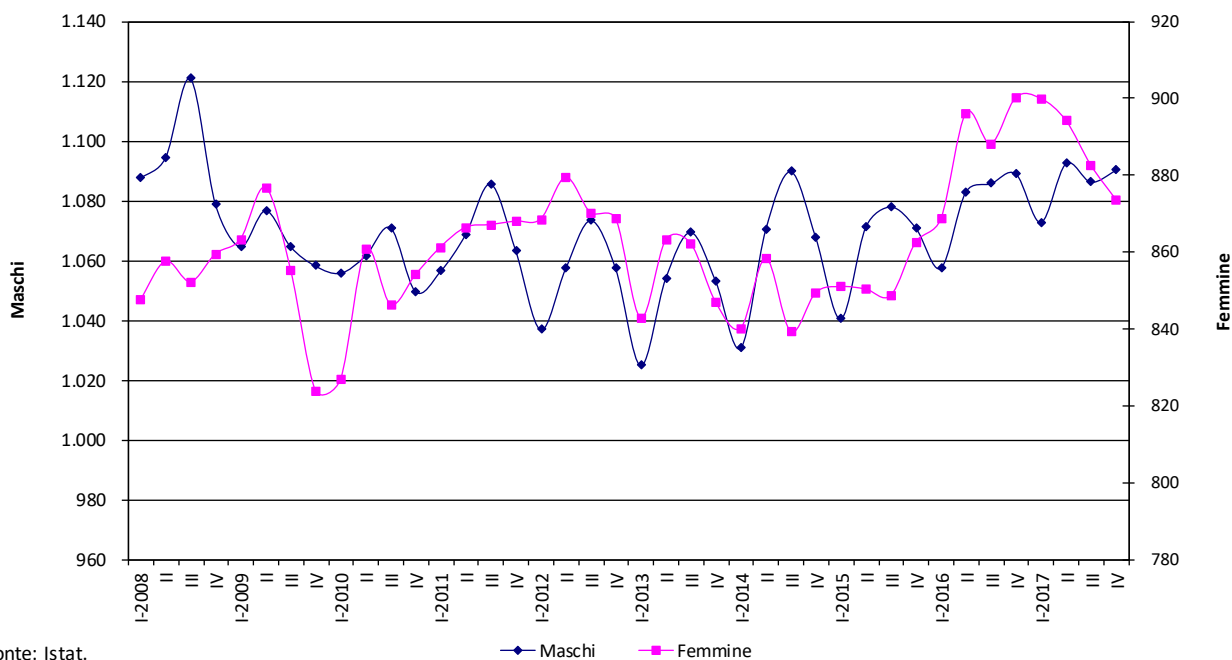

Fonte: Istat.

Tasso di occupazione 15-64 anni e di disoccupazione in Emilia-Romagna nel periodo I trim. 2008 - IV trim. 2017 - Valori percentuali

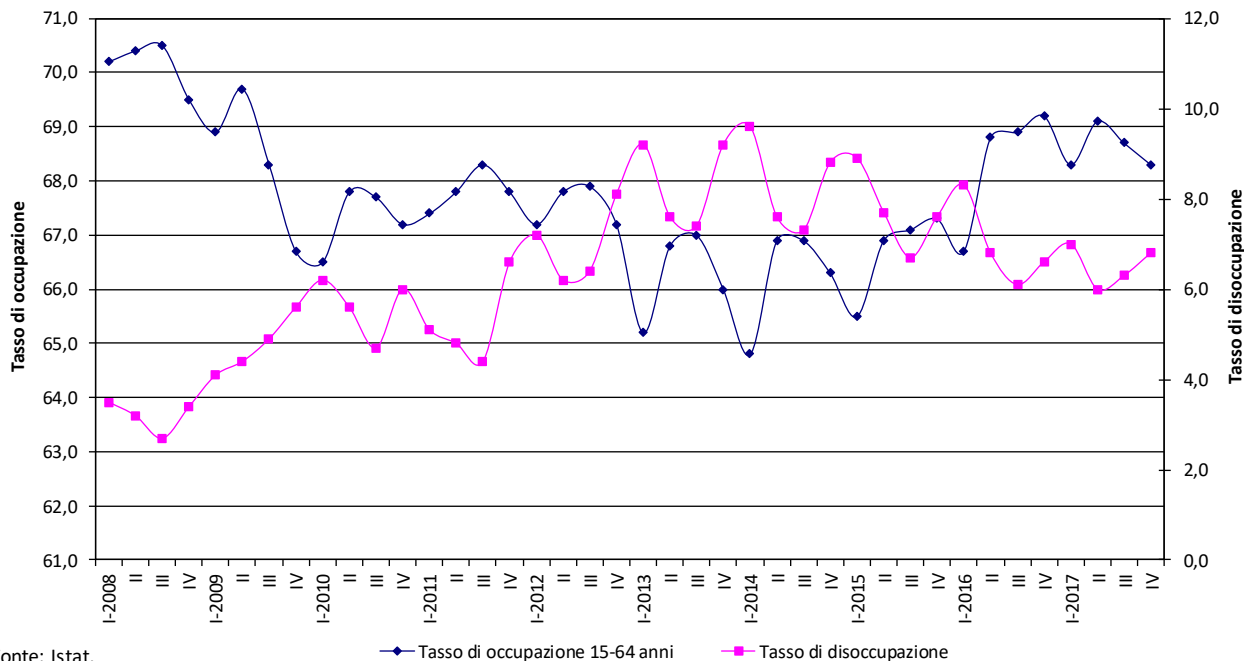

Fonte: Istat.

Tasso di occupazione 15-64 anni per genere in Emilia-Romagna nel periodo I trim. 2008 - IV trim. 2017 - Valori percentuali

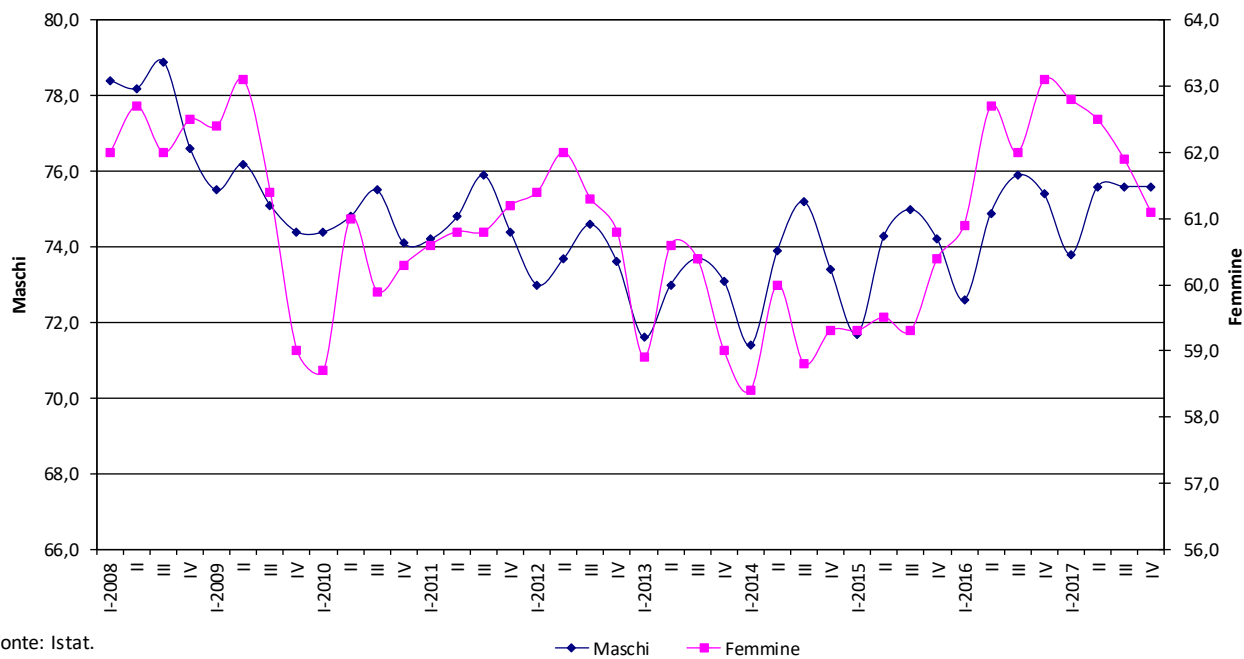

Fonte: Istat.

**Tasso di disoccupazione per genere in Emilia-Romagna
nel periodo I trim. 2008 - IV trim. 2017 - Valori percentuali**

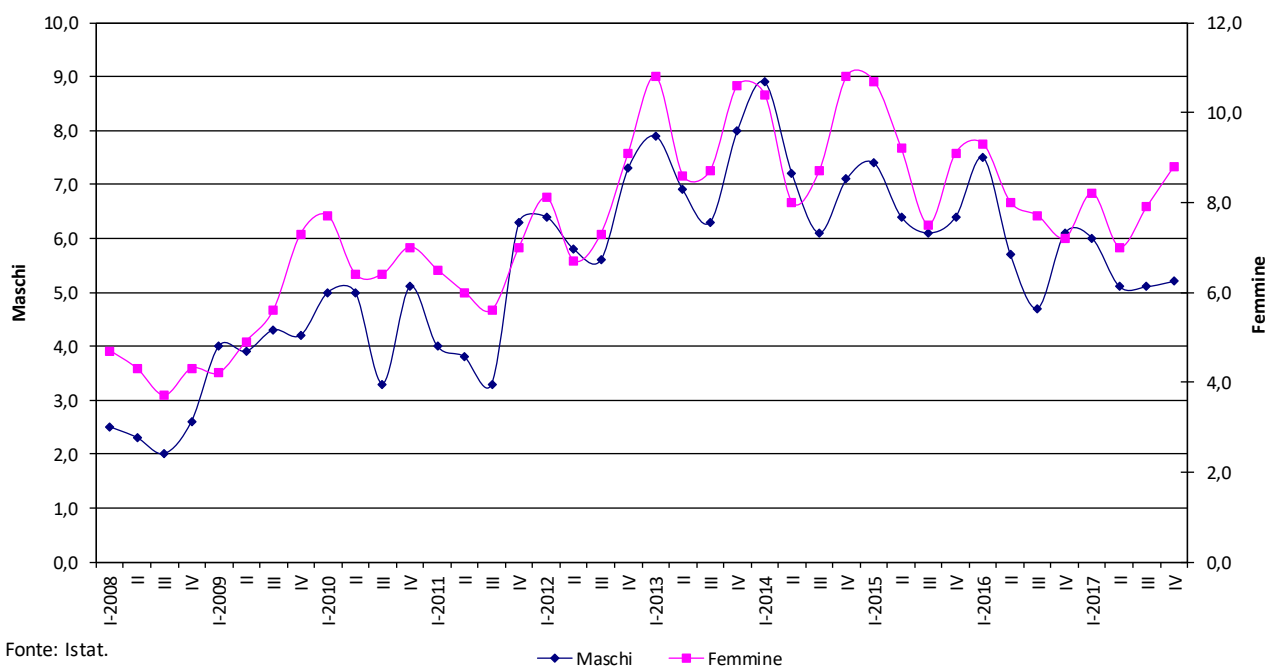

Fonte: Istat.

**Occupati in agricoltura in Emilia-Romagna
nel periodo I trim. 2008 - IV trim. 2017**

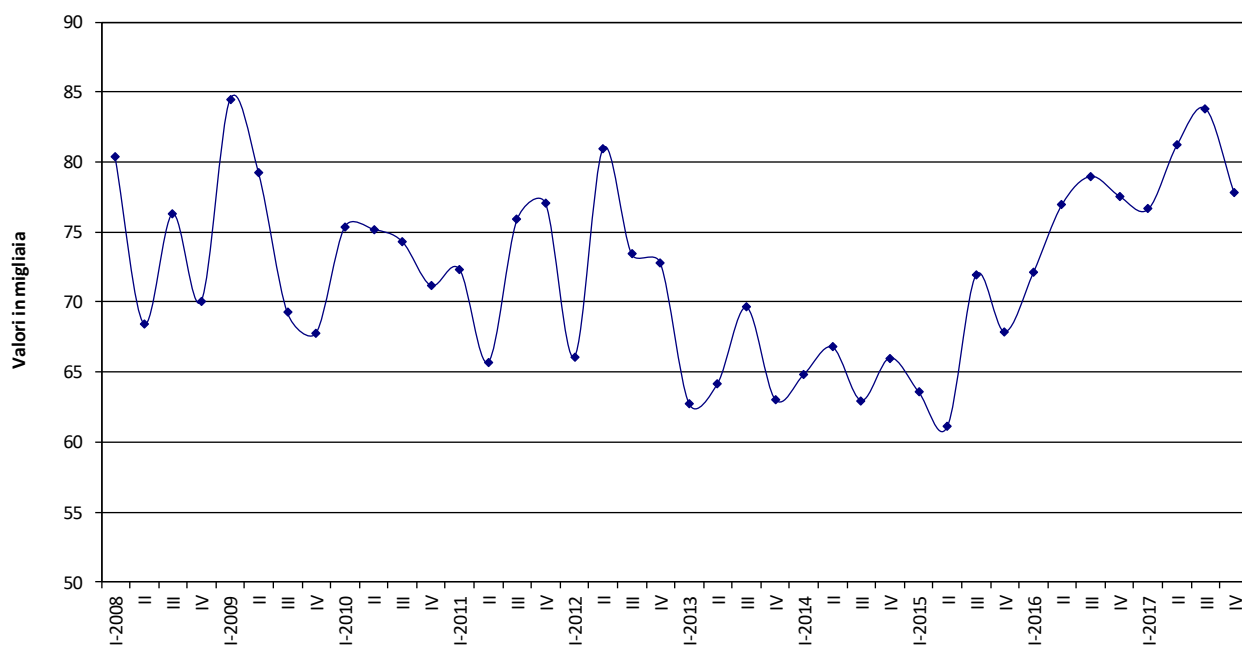

Fonte: Istat.

**Occupati nell'industria e nel terziario in Emilia-Romagna
nel periodo I trim. 2008 - IV trim. 2017 - Valori in migliaia**

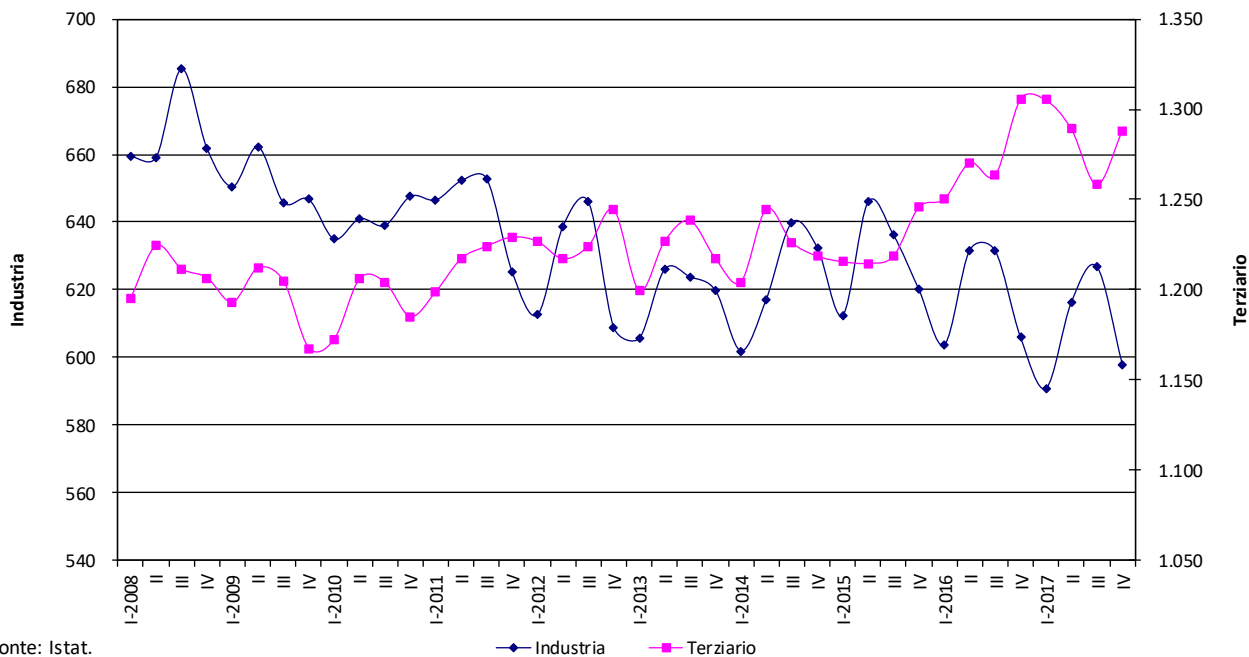

Fonte: Istat.

**Occupati dipendenti e indipendenti in Emilia-Romagna
nel periodo I trim. 2008 - IV trim. 2017 - Valori in migliaia**

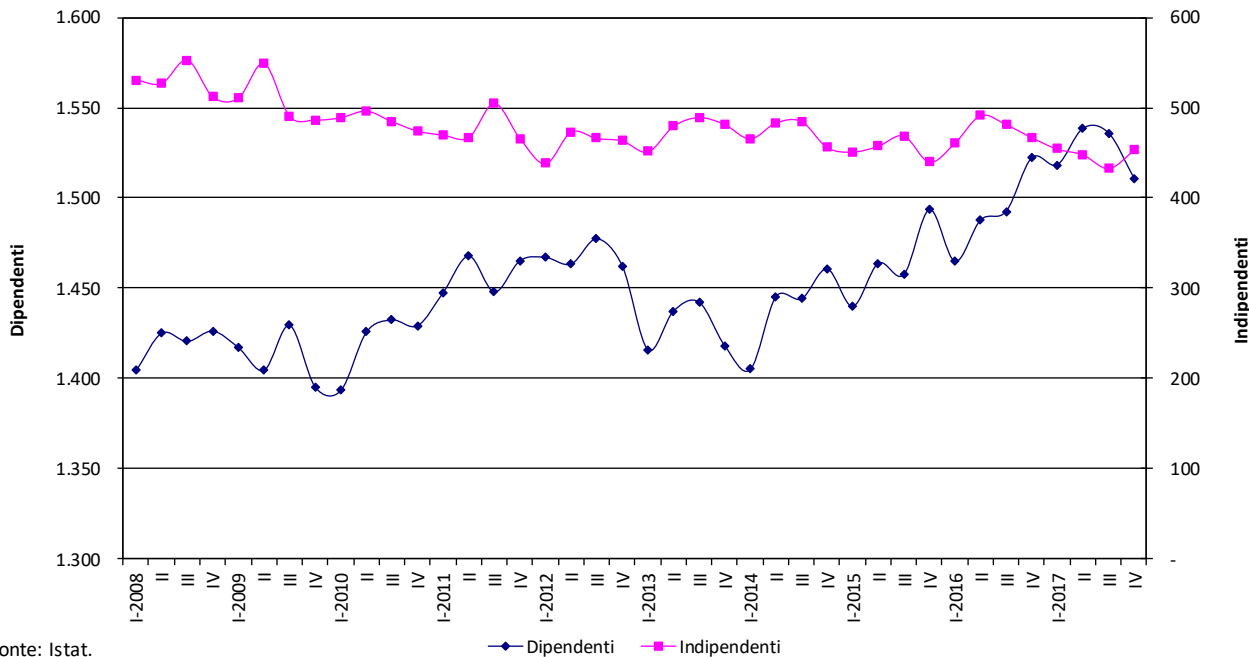

Fonte: Istat.