

**FORZE DI LAVORO**  
**Italia – Nord-Est – Emilia-Romagna**  
**Serie storica trimestrale**  
**I trim. 2004 – I trim. 2017**

**Giugno 2017**  
**a cura dell’Agenzia Regionale Lavoro**



---

## INDICE

### ITALIA

- Pop. per condizione professionale ed indicatori del mercato del lavoro - Totale	Pag.	5
- Pop. per condizione professionale ed indicatori del mercato del lavoro - Maschi	"	6
- Pop. per condizione professionale ed indicatori del mercato del lavoro - Femmine	"	7
- Occupati per attività economica - Totale	"	8
- Occupati per attività economica - Maschi	"	9
- Occupati per attività economica - Femmine	"	10
- Occupati alle dipendenze per attività economica - Totale	"	11
- Occupati alle dipendenze per attività economica - Maschi	"	12
- Occupati alle dipendenze per attività economica - Femmine	"	13
- Occupati indipendenti per attività economica - Totale	"	14
- Occupati indipendenti per attività economica - Maschi	"	15
- Occupati indipendenti per attività economica - Femmine	"	16
- Grafici	"	17

### NORD-EST

- Pop. per condizione professionale ed indicatori del mercato del lavoro - Totale	Pag.	23
- Pop. per condizione professionale ed indicatori del mercato del lavoro - Maschi	"	24
- Pop. per condizione professionale ed indicatori del mercato del lavoro - Femmine	"	25
- Occupati per attività economica - Totale	"	26
- Occupati per attività economica - Maschi	"	27
- Occupati per attività economica - Femmine	"	28
- Occupati alle dipendenze per attività economica - Totale	"	29
- Occupati alle dipendenze per attività economica - Maschi	"	30
- Occupati alle dipendenze per attività economica - Femmine	"	31
- Occupati indipendenti per attività economica - Totale	"	32
- Occupati indipendenti per attività economica - Maschi	"	33
- Occupati indipendenti per attività economica - Femmine	"	34
- Grafici	"	35

### EMILIA-ROMAGNA

- Pop. per condizione professionale ed indicatori del mercato del lavoro - Totale	Pag.	41
- Pop. per condizione professionale ed indicatori del mercato del lavoro - Maschi	"	42
- Pop. per condizione professionale ed indicatori del mercato del lavoro - Femmine	"	43
- Occupati per attività economica - Totale	"	44
- Occupati per attività economica - Maschi	"	45
- Occupati per attività economica - Femmine	"	46
- Occupati alle dipendenze per attività economica - Totale	"	47
- Occupati alle dipendenze per attività economica - Maschi	"	48
- Occupati alle dipendenze per attività economica - Femmine	"	49
- Occupati indipendenti per attività economica - Totale	"	50
- Occupati indipendenti per attività economica - Maschi	"	51
- Occupati indipendenti per attività economica - Femmine	"	52
- Grafici	"	53

---



---

# Italia

---



**Popolazione per condizione professionale ed indicatori del mercato del lavoro in Italia  
- Valori assoluti in migliaia e valori percentuali**

<i>Maschi e Femmine</i>	<i>Occupati</i>	<i>Persone in cerca di lavoro</i>	<i>Forze di lavoro</i>	<i>Popolazione 15 anni e oltre</i>	<i>Tasso di attività 15-64 anni</i>	<i>Tasso di occupazione 15-64 anni</i>	<i>Tasso di disoccupazione</i>
I° trim. 2004	22.056	2.092	24.149	48.976	62,3	56,9	8,7
II° trim. 2004	22.411	1.913	24.324	49.082	62,6	57,6	7,9
III° trim. 2004	22.478	1.774	24.251	49.185	62,5	57,9	7,3
IV° trim. 2004	22.506	1.998	24.503	49.288	63,0	57,8	8,2
I° trim. 2005	22.251	2.002	24.253	49.390	62,4	57,2	8,3
II° trim. 2005	22.500	1.830	24.330	49.485	62,5	57,7	7,5
III° trim. 2005	22.375	1.709	24.084	49.546	61,8	57,4	7,1
IV° trim. 2005	22.503	1.968	24.471	49.603	62,9	57,7	8,0
I° trim. 2006	22.540	1.852	24.392	49.661	62,7	57,8	7,6
II° trim. 2006	22.954	1.602	24.556	49.719	62,9	58,8	6,5
III° trim. 2006	22.764	1.472	24.236	49.769	62,2	58,3	6,1
IV° trim. 2006	22.773	1.691	24.464	49.820	62,8	58,4	6,9
I° trim. 2007	22.523	1.532	24.055	49.873	61,8	57,8	6,4
II° trim. 2007	22.962	1.389	24.351	49.931	62,4	58,8	5,7
III° trim. 2007	23.070	1.379	24.449	50.037	62,5	59,0	5,6
IV° trim. 2007	23.023	1.624	24.647	50.151	62,9	58,7	6,6
I° trim. 2008	22.866	1.731	24.598	50.262	62,7	58,2	7,0
II° trim. 2008	23.271	1.679	24.949	50.378	63,4	59,1	6,7
III° trim. 2008	23.204	1.505	24.709	50.466	62,7	58,9	6,1
IV° trim. 2008	23.021	1.742	24.763	50.555	62,8	58,4	7,0
I° trim. 2009	22.653	1.946	24.599	50.647	62,3	57,3	7,9
II° trim. 2009	22.887	1.804	24.691	50.734	62,5	57,8	7,3
III° trim. 2009	22.678	1.777	24.455	50.793	61,9	57,3	7,3
IV° trim. 2009	22.577	2.099	24.676	50.851	62,4	57,0	8,5
I° trim. 2010	22.421	2.224	24.644	50.910	62,2	56,5	9,0
II° trim. 2010	22.657	2.048	24.705	50.967	62,3	57,1	8,3
III° trim. 2010	22.450	1.822	24.272	51.024	61,3	56,6	7,5
IV° trim. 2010	22.580	2.129	24.709	51.082	62,3	56,8	8,6
I° trim. 2011	22.536	2.105	24.642	51.142	62,0	56,7	8,5
II° trim. 2011	22.713	1.904	24.617	51.200	61,9	57,1	7,7
III° trim. 2011	22.572	1.862	24.434	51.248	61,5	56,7	7,6
IV° trim. 2011	22.571	2.374	24.945	51.295	62,8	56,7	9,5
I° trim. 2012	22.424	2.729	25.153	51.347	63,3	56,4	10,8
II° trim. 2012	22.702	2.651	25.353	51.424	63,8	57,0	10,5
III° trim. 2012	22.617	2.439	25.056	51.482	62,9	56,7	9,7
IV° trim. 2012	22.521	2.945	25.466	51.575	63,9	56,4	11,6
I° trim. 2013	22.125	3.221	25.346	51.662	63,6	55,4	12,7
II° trim. 2013	22.218	3.029	25.248	51.740	63,3	55,6	12,0
III° trim. 2013	22.201	2.812	25.012	51.797	62,7	55,5	11,2
IV° trim. 2013	22.219	3.212	25.431	51.871	63,8	55,6	12,6
I° trim. 2014	22.026	3.447	25.472	51.951	63,9	55,1	13,5
II° trim. 2014	22.317	3.102	25.419	52.014	63,6	55,7	12,2
III° trim. 2014	22.398	2.975	25.374	52.021	63,6	56,0	11,7
IV° trim. 2014	22.375	3.420	25.794	52.052	64,7	56,0	13,3
I° trim. 2015	22.158	3.302	25.460	52.068	63,9	55,5	13,0
II° trim. 2015	22.497	3.101	25.598	52.086	64,2	56,3	12,1
III° trim. 2015	22.645	2.677	25.322	52.068	63,6	56,7	10,6
IV° trim. 2015	22.559	3.053	25.612	52.059	64,5	56,6	11,9
I° trim. 2016	22.401	3.087	25.488	52.059	64,2	56,3	12,1
II° trim. 2016	22.936	2.993	25.928	52.068	65,3	57,7	11,5
III° trim. 2016	22.884	2.808	25.692	52.053	64,8	57,6	10,9
IV° trim. 2016	22.811	3.161	25.972	52.054	65,5	57,4	12,2
I° trim. 2017	22.726	3.138	25.864	52.066	65,3	57,2	12,1
Media 2004	22.363	1.944	24.307	49.133	62,6	57,6	8,0
Media 2005	22.407	1.877	24.284	49.506	62,4	57,5	7,7
Media 2006	22.758	1.654	24.412	49.742	62,6	58,3	6,8
Media 2007	22.894	1.481	24.375	49.998	62,4	58,6	6,1
Media 2008	23.090	1.664	24.755	50.415	62,9	58,6	6,7
Media 2009	22.699	1.907	24.605	50.756	62,3	57,4	7,7
Media 2010	22.527	2.056	24.583	50.996	62,0	56,8	8,4
Media 2011	22.598	2.061	24.660	51.221	62,1	56,8	8,4
Media 2012	22.566	2.691	25.257	51.457	63,5	56,6	10,7
Media 2013	22.191	3.069	25.259	51.768	63,4	55,5	12,1
Media 2014	22.279	3.236	25.515	52.009	63,9	55,7	12,7
Media 2015	22.465	3.033	25.498	52.070	64,0	56,3	11,9
Media 2016	22.758	3.012	25.770	52.058	64,9	57,2	11,7

Legenda: Tasso di attività = FL/Pop - Tasso di occupazione = Occ/Pop - Tasso di disoccupazione = Disocc/FL

Fonte: nostre elaborazioni su dati Istat.

**Popolazione per condizione professionale ed indicatori del mercato del lavoro in Italia  
- Valori in migliaia e valori percentuali**

<i>Maschi</i>	<i>Occupati</i>	<i>Persone in cerca di lavoro</i>	<i>Forze di lavoro</i>	<i>Popolazione 15 anni e oltre</i>	<i>Tasso di attività 15-64 anni</i>	<i>Tasso di occupazione 15-64 anni</i>	<i>Tasso di disoccupazione</i>
I° trim. 2004	13.362	971	14.333	23.516	74,0	69,0	6,8
II° trim. 2004	13.604	911	14.515	23.570	74,7	70,0	6,3
III° trim. 2004	13.660	820	14.480	23.624	74,6	70,3	5,7
IV° trim. 2004	13.587	950	14.538	23.677	74,8	69,8	6,5
I° trim. 2005	13.478	982	14.461	23.730	74,3	69,2	6,8
II° trim. 2005	13.658	886	14.544	23.779	74,6	70,0	6,1
III° trim. 2005	13.646	799	14.446	23.809	74,1	69,9	5,5
IV° trim. 2005	13.620	909	14.529	23.837	74,5	69,8	6,3
I° trim. 2006	13.634	879	14.514	23.865	74,5	69,9	6,1
II° trim. 2006	13.885	762	14.646	23.893	75,0	71,0	5,2
III° trim. 2006	13.801	700	14.500	23.917	74,3	70,6	4,8
IV° trim. 2006	13.701	813	14.514	23.941	74,4	70,2	5,6
I° trim. 2007	13.596	759	14.355	23.965	73,7	69,8	5,3
II° trim. 2007	13.875	664	14.539	23.992	74,4	70,9	4,6
III° trim. 2007	13.939	647	14.586	24.041	74,5	71,1	4,4
IV° trim. 2007	13.836	763	14.599	24.093	74,4	70,5	5,2
I° trim. 2008	13.686	827	14.513	24.145	73,9	69,6	5,7
II° trim. 2008	13.935	795	14.730	24.198	74,8	70,7	5,4
III° trim. 2008	13.922	713	14.636	24.239	74,3	70,6	4,9
IV° trim. 2008	13.738	879	14.617	24.279	74,2	69,7	6,0
I° trim. 2009	13.518	990	14.508	24.321	73,5	68,4	6,8
II° trim. 2009	13.625	912	14.536	24.360	73,6	68,9	6,3
III° trim. 2009	13.574	931	14.505	24.386	73,6	68,7	6,4
IV° trim. 2009	13.448	1.073	14.521	24.410	73,5	68,0	7,4
I° trim. 2010	13.360	1.167	14.526	24.435	73,4	67,4	8,0
II° trim. 2010	13.436	1.091	14.527	24.460	73,4	67,8	7,5
III° trim. 2010	13.353	963	14.316	24.483	72,5	67,5	6,7
IV° trim. 2010	13.350	1.115	14.465	24.507	73,1	67,4	7,7
I° trim. 2011	13.297	1.129	14.425	24.532	72,9	67,0	7,8
II° trim. 2011	13.408	995	14.404	24.556	72,7	67,6	6,9
III° trim. 2011	13.400	962	14.361	24.578	72,5	67,6	6,7
IV° trim. 2011	13.256	1.252	14.508	24.601	73,2	66,8	8,6
I° trim. 2012	13.115	1.448	14.562	24.627	73,5	66,1	9,9
II° trim. 2012	13.244	1.431	14.675	24.670	74,0	66,7	9,8
III° trim. 2012	13.285	1.285	14.570	24.708	73,4	66,8	8,8
IV° trim. 2012	13.131	1.572	14.704	24.762	74,0	65,9	10,7
I° trim. 2013	12.861	1.735	14.596	24.812	73,4	64,5	11,9
II° trim. 2013	12.913	1.673	14.586	24.858	73,2	64,6	11,5
III° trim. 2013	12.982	1.554	14.536	24.894	72,9	64,9	10,7
IV° trim. 2013	12.901	1.735	14.636	24.937	73,5	64,6	11,9
I° trim. 2014	12.767	1.892	14.658	24.983	73,5	63,8	12,9
II° trim. 2014	12.980	1.674	14.654	25.020	73,3	64,8	11,4
III° trim. 2014	13.068	1.604	14.672	25.026	73,5	65,3	10,9
IV° trim. 2014	12.966	1.799	14.765	25.047	74,0	64,8	12,2
I° trim. 2015	12.844	1.815	14.659	25.057	73,5	64,2	12,4
II° trim. 2015	13.070	1.717	14.787	25.066	74,1	65,3	11,6
III° trim. 2015	13.281	1.474	14.756	25.053	74,1	66,6	10,0
IV° trim. 2015	13.143	1.671	14.814	25.053	74,5	65,9	11,3
I° trim. 2016	13.024	1.694	14.719	25.059	74,1	65,3	11,5
II° trim. 2016	13.329	1.585	14.915	25.068	75,1	66,9	10,6
III° trim. 2016	13.331	1.508	14.839	25.060	74,8	67,0	10,2
IV° trim. 2016	13.248	1.681	14.928	25.067	75,2	66,5	11,3
I° trim. 2017	13.188	1.671	14.859	25.080	74,9	66,2	11,2
Media 2004	13.553	913	14.466	23.597	74,5	69,8	6,3
Media 2005	13.601	894	14.495	23.789	74,4	69,7	6,2
Media 2006	13.755	788	14.544	23.904	74,5	70,4	5,4
Media 2007	13.812	708	14.520	24.023	74,3	70,6	4,9
Media 2008	13.820	804	14.624	24.215	74,3	70,1	5,5
Media 2009	13.541	976	14.517	24.369	73,5	68,5	6,7
Media 2010	13.375	1.084	14.459	24.472	73,1	67,5	7,5
Media 2011	13.340	1.084	14.425	24.567	72,8	67,3	7,5
Media 2012	13.194	1.434	14.628	24.692	73,7	66,3	9,8
Media 2013	12.914	1.674	14.589	24.875	73,3	64,7	11,5
Media 2014	12.945	1.742	14.687	25.019	73,6	64,7	11,9
Media 2015	13.085	1.669	14.754	25.057	74,1	65,5	11,3
Media 2016	13.233	1.617	14.850	25.063	74,8	66,5	10,9

Legenda: Tasso di attività = FL/Pop - Tasso di occupazione = Occ/Pop - Tasso di disoccupazione = Disocc/FL

Fonte: nostre elaborazioni su dati Istat.



**Popolazione per condizione professionale ed indicatori del mercato del lavoro in Italia  
- Valori in migliaia e valori percentuali**

<i>Femmine</i>	<i>Occupati</i>	<i>Persone in cerca di lavoro</i>	<i>Forze di lavoro</i>	<i>Popolazione 15 anni e oltre</i>	<i>Tasso di attività 15-64 anni</i>	<i>Tasso di occupazione 15-64 anni</i>	<i>Tasso di disoccupazione</i>
I° trim. 2004	8.694	1.121	9.816	25.460	50,7	44,9	11,4
II° trim. 2004	8.807	1.003	9.810	25.512	50,6	45,4	10,2
III° trim. 2004	8.818	953	9.771	25.561	50,5	45,5	9,8
IV° trim. 2004	8.918	1.047	9.966	25.611	51,4	46,0	10,5
I° trim. 2005	8.772	1.020	9.793	25.660	50,5	45,2	10,4
II° trim. 2005	8.841	945	9.786	25.706	50,4	45,5	9,7
III° trim. 2005	8.728	909	9.638	25.736	49,7	45,0	9,4
IV° trim. 2005	8.884	1.059	9.942	25.766	51,3	45,8	10,6
I° trim. 2006	8.906	973	9.878	25.796	50,9	45,9	9,8
II° trim. 2006	9.069	841	9.909	25.826	51,0	46,7	8,5
III° trim. 2006	8.963	772	9.735	25.852	50,1	46,1	7,9
IV° trim. 2006	9.072	878	9.950	25.879	51,2	46,7	8,8
I° trim. 2007	8.927	773	9.700	25.908	49,9	45,9	8,0
II° trim. 2007	9.087	725	9.812	25.939	50,5	46,7	7,4
III° trim. 2007	9.131	732	9.862	25.996	50,7	46,9	7,4
IV° trim. 2007	9.186	861	10.048	26.057	51,5	47,0	8,6
I° trim. 2008	9.181	904	10.085	26.117	51,6	46,9	9,0
II° trim. 2008	9.335	883	10.219	26.179	52,1	47,6	8,6
III° trim. 2008	9.282	791	10.073	26.227	51,3	47,3	7,9
IV° trim. 2008	9.283	863	10.146	26.276	51,6	47,2	8,5
I° trim. 2009	9.135	956	10.091	26.326	51,2	46,3	9,5
II° trim. 2009	9.263	892	10.155	26.374	51,5	46,9	8,8
III° trim. 2009	9.104	846	9.951	26.407	50,4	46,1	8,5
IV° trim. 2009	9.129	1.027	10.155	26.441	51,4	46,1	10,1
I° trim. 2010	9.061	1.057	10.118	26.474	51,1	45,7	10,4
II° trim. 2010	9.221	957	10.178	26.507	51,4	46,5	9,4
III° trim. 2010	9.097	859	9.956	26.541	50,2	45,9	8,6
IV° trim. 2010	9.230	1.014	10.245	26.575	51,6	46,4	9,9
I° trim. 2011	9.240	977	10.217	26.610	51,4	46,4	9,6
II° trim. 2011	9.305	909	10.213	26.644	51,3	46,7	8,9
III° trim. 2011	9.173	900	10.072	26.669	50,6	46,1	8,9
IV° trim. 2011	9.315	1.122	10.437	26.694	52,5	46,8	10,7
I° trim. 2012	9.310	1.282	10.591	26.721	53,3	46,8	12,1
II° trim. 2012	9.458	1.219	10.678	26.754	53,7	47,5	11,4
III° trim. 2012	9.332	1.154	10.486	26.774	52,7	46,9	11,0
IV° trim. 2012	9.389	1.373	10.762	26.814	54,0	47,1	12,8
I° trim. 2013	9.264	1.486	10.750	26.850	54,0	46,5	13,8
II° trim. 2013	9.305	1.356	10.661	26.883	53,5	46,7	12,7
III° trim. 2013	9.218	1.258	10.477	26.904	52,6	46,2	12,0
IV° trim. 2013	9.318	1.477	10.795	26.935	54,2	46,7	13,7
I° trim. 2014	9.259	1.555	10.814	26.968	54,4	46,5	14,4
II° trim. 2014	9.336	1.429	10.765	26.994	54,1	46,8	13,3
III° trim. 2014	9.330	1.372	10.702	26.994	53,7	46,8	12,8
IV° trim. 2014	9.409	1.620	11.030	27.005	55,4	47,2	14,7
I° trim. 2015	9.314	1.487	10.801	27.011	54,4	46,8	13,8
II° trim. 2015	9.427	1.384	10.811	27.020	54,4	47,4	12,8
III° trim. 2015	9.364	1.202	10.566	27.015	53,1	47,0	11,4
IV° trim. 2015	9.416	1.383	10.798	27.006	54,5	47,5	12,8
I° trim. 2016	9.376	1.392	10.769	26.999	54,4	47,3	12,9
II° trim. 2016	9.607	1.407	11.014	27.000	55,7	48,5	12,8
III° trim. 2016	9.552	1.300	10.853	26.993	54,8	48,2	12,0
IV° trim. 2016	9.563	1.480	11.043	26.987	55,9	48,3	13,4
I° trim. 2017	9.538	1.467	11.005	26.987	55,8	48,2	13,3
Media 2004	8.809	1.031	9.840	25.536	50,8	45,5	10,5
Media 2005	8.806	983	9.790	25.717	50,5	45,4	10,0
Media 2006	9.002	866	9.868	25.838	50,8	46,3	8,8
Media 2007	9.083	773	9.855	25.975	50,6	46,6	7,8
Media 2008	9.270	861	10.131	26.200	51,6	47,2	8,5
Media 2009	9.158	930	10.088	26.387	51,1	46,4	9,2
Media 2010	9.152	972	10.124	26.524	51,1	46,1	9,6
Media 2011	9.258	977	10.235	26.654	51,4	46,5	9,5
Media 2012	9.372	1.257	10.629	26.766	53,4	47,1	11,8
Media 2013	9.276	1.394	10.671	26.893	53,6	46,5	13,1
Media 2014	9.334	1.494	10.828	26.990	54,4	46,8	13,8
Media 2015	9.380	1.364	10.744	27.013	54,1	47,2	12,7
Media 2016	9.525	1.395	10.920	26.995	55,2	48,1	12,8

Legenda: Tasso di attività = FL/Pop - Tasso di occupazione = Occ/Pop - Tasso di disoccupazione = Disocc/FL

Fonte: nostre elaborazioni su dati Istat.

**Occupati in complesso per attività economica e sesso in Italia dal I trim. 2004 al I trim. 2017  
- Valori in migliaia**

<i>Maschi e Femmine</i>	<i>Agricoltura</i>	<i>Industria in complesso</i>	<i>Industria in senso stretto</i>	<i>Costruzioni</i>	<i>Terziario in complesso</i>	<i>Commercio</i>	<i>Totale Occupati</i>
I° trim. 2004	903	6.703	4.957	1.746	14.459	3.451	22.065
II° trim. 2004	943	6.921	5.080	1.841	14.574	3.447	22.438
III° trim. 2004	1.081	6.894	5.011	1.883	14.510	3.435	22.485
IV° trim. 2004	1.034	6.956	5.095	1.860	14.640	3.401	22.630
I° trim. 2005	870	6.860	4.959	1.901	14.643	3.405	22.373
II° trim. 2005	926	6.945	5.001	1.944	14.780	3.430	22.651
III° trim. 2005	994	6.958	5.068	1.890	14.591	3.410	22.542
IV° trim. 2005	999	6.998	5.083	1.915	14.689	3.421	22.685
I° trim. 2006	910	6.876	4.957	1.919	14.960	3.481	22.747
II° trim. 2006	979	6.913	5.016	1.897	15.294	3.578	23.187
III° trim. 2006	1.018	6.942	5.090	1.852	15.040	3.510	23.001
IV° trim. 2006	1.019	6.975	5.042	1.932	15.025	3.520	23.018
I° trim. 2007	895	6.907	4.989	1.917	15.045	3.543	22.846
II° trim. 2007	915	7.070	5.092	1.978	15.313	3.553	23.298
III° trim. 2007	947	7.054	5.099	1.954	15.417	3.527	23.417
IV° trim. 2007	938	6.983	5.012	1.972	15.404	3.541	23.326
I° trim. 2008*	826	6.762	4.848	1.914	15.278	3.477	22.866
II° trim. 2008	822	6.928	4.978	1.951	15.521	3.472	23.271
III° trim. 2008	879	6.958	4.995	1.963	15.367	3.470	23.204
IV° trim. 2008	890	6.875	4.893	1.983	15.255	3.391	23.021
I° trim. 2009	802	6.712	4.784	1.929	15.139	3.341	22.653
II° trim. 2009	814	6.671	4.782	1.888	15.402	3.363	22.887
III° trim. 2009	860	6.577	4.692	1.885	15.241	3.392	22.678
IV° trim. 2009	875	6.587	4.623	1.964	15.115	3.358	22.577
I° trim. 2010	780	6.466	4.559	1.908	15.174	3.312	22.421
II° trim. 2010	861	6.463	4.555	1.908	15.332	3.284	22.657
III° trim. 2010	863	6.412	4.542	1.869	15.175	3.288	22.450
IV° trim. 2010	892	6.437	4.566	1.871	15.251	3.337	22.580
I° trim. 2011	790	6.427	4.620	1.808	15.319	3.248	22.536
II° trim. 2011	820	6.438	4.577	1.861	15.455	3.229	22.713
III° trim. 2011	873	6.342	4.567	1.775	15.357	3.271	22.572
IV° trim. 2011	844	6.364	4.643	1.721	15.363	3.261	22.571
I° trim. 2012	794	6.290	4.580	1.709	15.340	3.312	22.424
II° trim. 2012	875	6.230	4.467	1.762	15.597	3.365	22.702
III° trim. 2012	835	6.178	4.503	1.675	15.604	3.375	22.617
IV° trim. 2012	829	6.200	4.548	1.653	15.491	3.272	22.521
I° trim. 2013	766	6.017	4.482	1.535	15.341	3.269	22.125
II° trim. 2013	787	5.932	4.381	1.552	15.499	3.341	22.218
III° trim. 2013	833	5.974	4.411	1.563	15.393	3.292	22.201
IV° trim. 2013	810	6.084	4.521	1.563	15.325	3.248	22.219
I° trim. 2014	727	5.949	4.478	1.471	15.350	3.199	22.026
II° trim. 2014	799	5.997	4.501	1.496	15.520	3.230	22.317
III° trim. 2014	855	6.024	4.509	1.515	15.519	3.260	22.398
IV° trim. 2014	867	6.003	4.549	1.454	15.505	3.217	22.375
I° trim. 2015	772	5.890	4.436	1.454	15.497	3.159	22.158
II° trim. 2015	815	6.034	4.504	1.530	15.648	3.168	22.497
III° trim. 2015	890	6.031	4.550	1.481	15.724	3.268	22.645
IV° trim. 2015	895	5.947	4.539	1.408	15.716	3.182	22.559
I° trim. 2016	817	5.864	4.462	1.402	15.720	3.134	22.401
II° trim. 2016	868	6.000	4.546	1.455	16.067	3.230	22.936
III° trim. 2016	917	6.009	4.622	1.387	15.958	3.294	22.884
IV° trim. 2016	935	5.906	4.535	1.371	15.970	3.308	22.811
I° trim. 2017	828	5.893	4.482	1.411	16.005	3.260	22.726
Media 2004	990	6.868	5.036	1.833	14.546	3.434	22.404
Media 2005	947	6.940	5.028	1.913	14.675	3.416	22.563
Media 2006	982	6.927	5.026	1.900	15.080	3.522	22.988
Media 2007	924	7.003	5.048	1.955	15.295	3.541	23.222
Media 2008*	854	6.881	4.928	1.953	15.355	3.452	23.090
Media 2009	838	6.637	4.720	1.917	15.224	3.364	22.699
Media 2010	849	6.445	4.556	1.889	15.233	3.305	22.527
Media 2011	832	6.393	4.602	1.791	15.374	3.252	22.598
Media 2012	833	6.224	4.524	1.700	15.508	3.331	22.566
Media 2013	799	6.002	4.449	1.553	15.390	3.288	22.191
Media 2014	812	5.993	4.509	1.484	15.474	3.227	22.279
Media 2015	843	5.976	4.507	1.468	15.646	3.194	22.465
Media 2016	884	5.945	4.541	1.404	15.929	3.242	22.758

Fonte: nostre elaborazioni su dati Istat.

\* A seguito dell'utilizzazione da parte dell'ISTAT della nuova classificazione ATECO2007 delle attività economiche i dati sono perfettamente comparabili solo a partire dal I° trim. 2008.

**Occupati in complesso per attività economica e sesso in Italia dal I trim. 2004 al I trim. 2017**  
**- Valori in migliaia**

<i>Maschi</i>	<i>Agricoltura</i>	<i>Industria</i>	<i>Industria in</i>	<i>Costruzioni</i>	<i>Terziario</i>	<i>Commercio</i>	<i>Totale</i>
		<i>in complesso</i>	<i>senso stretto</i>		<i>in complesso</i>		<i>Occupati</i>
I° trim. 2004	643	5.130	3.494	1.636	7.617	2.038	13.390
II° trim. 2004	657	5.356	3.614	1.741	7.647	2.021	13.659
III° trim. 2004	735	5.330	3.558	1.773	7.667	2.037	13.733
IV° trim. 2004	697	5.374	3.621	1.753	7.634	2.028	13.704
I° trim. 2005	617	5.322	3.535	1.787	7.648	2.053	13.587
II° trim. 2005	656	5.424	3.583	1.841	7.716	2.078	13.796
III° trim. 2005	692	5.433	3.652	1.781	7.666	2.056	13.791
IV° trim. 2005	670	5.424	3.610	1.814	7.684	2.057	13.778
I° trim. 2006	639	5.367	3.555	1.812	7.800	2.119	13.806
II° trim. 2006	681	5.413	3.609	1.805	7.976	2.176	14.071
III° trim. 2006	706	5.412	3.648	1.764	7.868	2.081	13.986
IV° trim. 2006	692	5.452	3.623	1.830	7.751	2.092	13.895
I° trim. 2007	626	5.405	3.597	1.808	7.802	2.109	13.833
II° trim. 2007	643	5.548	3.676	1.872	7.929	2.094	14.121
III° trim. 2007	656	5.530	3.673	1.856	8.012	2.056	14.197
IV° trim. 2007	645	5.490	3.619	1.871	7.940	2.089	14.076
I° trim. 2008*	581	5.289	3.493	1.795	7.816	2.077	13.686
II° trim. 2008	575	5.426	3.584	1.842	7.935	2.064	13.935
III° trim. 2008	606	5.504	3.647	1.857	7.812	2.032	13.922
IV° trim. 2008	604	5.411	3.546	1.866	7.723	2.019	13.738
I° trim. 2009	569	5.298	3.491	1.808	7.651	2.036	13.518
II° trim. 2009	590	5.288	3.499	1.789	7.747	2.015	13.625
III° trim. 2009	613	5.262	3.481	1.781	7.699	1.974	13.574
IV° trim. 2009	602	5.251	3.409	1.841	7.595	1.980	13.448
I° trim. 2010	566	5.157	3.369	1.788	7.637	2.005	13.360
II° trim. 2010	624	5.153	3.355	1.799	7.658	1.977	13.436
III° trim. 2010	592	5.140	3.368	1.771	7.621	1.916	13.353
IV° trim. 2010	617	5.149	3.382	1.767	7.583	1.955	13.350
I° trim. 2011	574	5.103	3.412	1.691	7.620	1.912	13.297
II° trim. 2011	580	5.113	3.391	1.722	7.715	1.955	13.408
III° trim. 2011	601	5.050	3.395	1.655	7.748	1.940	13.400
IV° trim. 2011	595	5.013	3.409	1.605	7.648	1.864	13.256
I° trim. 2012	578	4.964	3.363	1.601	7.572	1.915	13.115
II° trim. 2012	618	4.945	3.298	1.647	7.681	1.980	13.244
III° trim. 2012	593	4.888	3.333	1.555	7.804	1.976	13.285
IV° trim. 2012	576	4.905	3.365	1.540	7.651	1.881	13.131
I° trim. 2013	555	4.730	3.293	1.437	7.576	1.923	12.861
II° trim. 2013	572	4.677	3.230	1.448	7.664	1.960	12.913
III° trim. 2013	593	4.707	3.259	1.448	7.682	1.928	12.982
IV° trim. 2013	573	4.790	3.347	1.444	7.538	1.909	12.901
I° trim. 2014	526	4.698	3.325	1.373	7.543	1.885	12.767
II° trim. 2014	576	4.759	3.357	1.402	7.645	1.885	12.980
III° trim. 2014	613	4.772	3.355	1.417	7.683	1.899	13.068
IV° trim. 2014	631	4.746	3.386	1.360	7.589	1.883	12.966
I° trim. 2015	573	4.658	3.295	1.363	7.614	1.846	12.844
II° trim. 2015	584	4.761	3.330	1.430	7.725	1.857	13.070
III° trim. 2015	638	4.784	3.397	1.387	7.858	1.928	13.281
IV° trim. 2015	661	4.713	3.400	1.314	7.769	1.849	13.143
I° trim. 2016	609	4.649	3.341	1.308	7.766	1.858	13.024
II° trim. 2016	639	4.736	3.375	1.360	7.954	1.966	13.329
III° trim. 2016	663	4.766	3.463	1.303	7.903	1.938	13.331
IV° trim. 2016	664	4.691	3.403	1.289	7.892	1.945	13.248
I° trim. 2017	625	4.682	3.359	1.323	7.882	1.951	13.188
Media 2004	683	5.297	3.572	1.726	7.641	2.031	13.622
Media 2005	659	5.400	3.595	1.806	7.679	2.061	13.738
Media 2006	680	5.411	3.608	1.803	7.849	2.117	13.939
Media 2007	643	5.493	3.641	1.852	7.921	2.087	14.057
Media 2008*	591	5.408	3.568	1.840	7.821	2.048	13.820
Media 2009	593	5.275	3.470	1.805	7.673	2.001	13.541
Media 2010	600	5.150	3.368	1.781	7.625	1.963	13.375
Media 2011	587	5.070	3.402	1.668	7.683	1.918	13.340
Media 2012	591	4.925	3.340	1.586	7.677	1.938	13.194
Media 2013	573	4.726	3.282	1.444	7.615	1.930	12.914
Media 2014	587	4.744	3.356	1.388	7.615	1.888	12.945
Media 2015	614	4.729	3.355	1.374	7.742	1.870	13.085
Media 2016	644	4.710	3.395	1.315	7.879	1.927	13.233

Fonte: nostre elaborazioni su dati Istat.

\* A seguito dell'utilizzazione da parte dell'ISTAT della nuova classificazione ATECO2007 delle attività economiche i dati sono perfettamente comparabili solo a partire dal I° trim. 2008.

**Occupati in complesso per attività economica e sesso in Italia dal I trim. 2004 al I trim. 2017  
- Valori in migliaia**

<i>Femmine</i>	<i>Agricoltura</i>	<i>Industria</i>	<i>Industria in</i>	<i>Costruzioni</i>	<i>Terziario</i>	<i>Commercio</i>	<i>Totale</i>
		<i>in complesso</i>	<i>senso stretto</i>		<i>in complesso</i>		<i>Occupati</i>
I° trim. 2004	260	1.573	1.462	111	6.842	1.413	8.675
II° trim. 2004	286	1.566	1.466	100	6.927	1.426	8.778
III° trim. 2004	346	1.563	1.453	111	6.843	1.399	8.753
IV° trim. 2004	337	1.582	1.474	108	7.007	1.373	8.926
I° trim. 2005	253	1.538	1.424	114	6.995	1.352	8.786
II° trim. 2005	270	1.521	1.419	103	7.064	1.352	8.855
III° trim. 2005	302	1.525	1.416	109	6.924	1.354	8.751
IV° trim. 2005	329	1.574	1.473	101	7.004	1.364	8.907
I° trim. 2006	271	1.510	1.402	108	7.160	1.362	8.941
II° trim. 2006	298	1.500	1.408	92	7.318	1.402	9.116
III° trim. 2006	312	1.530	1.442	88	7.172	1.428	9.015
IV° trim. 2006	327	1.522	1.420	103	7.274	1.428	9.123
I° trim. 2007	269	1.502	1.393	109	7.242	1.434	9.013
II° trim. 2007	271	1.522	1.416	106	7.384	1.459	9.177
III° trim. 2007	291	1.524	1.426	98	7.405	1.471	9.220
IV° trim. 2007	293	1.493	1.392	100	7.464	1.452	9.250
I° trim. 2008*	245	1.474	1.355	119	7.462	1.400	9.181
II° trim. 2008	247	1.502	1.393	109	7.586	1.408	9.335
III° trim. 2008	273	1.454	1.348	106	7.555	1.438	9.282
IV° trim. 2008	286	1.464	1.347	117	7.533	1.372	9.283
I° trim. 2009	233	1.414	1.293	121	7.488	1.304	9.135
II° trim. 2009	224	1.382	1.283	100	7.656	1.348	9.263
III° trim. 2009	247	1.315	1.211	104	7.542	1.418	9.104
IV° trim. 2009	272	1.336	1.213	123	7.520	1.379	9.129
I° trim. 2010	214	1.309	1.190	119	7.538	1.307	9.061
II° trim. 2010	237	1.310	1.200	110	7.674	1.307	9.221
III° trim. 2010	270	1.272	1.174	98	7.554	1.372	9.097
IV° trim. 2010	275	1.288	1.185	103	7.667	1.383	9.230
I° trim. 2011	216	1.324	1.208	116	7.699	1.336	9.240
II° trim. 2011	240	1.325	1.186	139	7.740	1.274	9.305
III° trim. 2011	273	1.291	1.171	120	7.609	1.331	9.173
IV° trim. 2011	250	1.351	1.234	116	7.715	1.396	9.315
I° trim. 2012	216	1.325	1.218	108	7.769	1.397	9.310
II° trim. 2012	258	1.285	1.169	116	7.916	1.385	9.458
III° trim. 2012	241	1.290	1.170	120	7.801	1.400	9.332
IV° trim. 2012	253	1.295	1.183	112	7.840	1.391	9.389
I° trim. 2013	211	1.287	1.189	98	7.765	1.346	9.264
II° trim. 2013	215	1.255	1.151	104	7.835	1.381	9.305
III° trim. 2013	240	1.267	1.153	115	7.711	1.364	9.218
IV° trim. 2013	237	1.293	1.174	119	7.788	1.339	9.318
I° trim. 2014	200	1.251	1.153	98	7.808	1.314	9.259
II° trim. 2014	222	1.238	1.144	94	7.876	1.346	9.336
III° trim. 2014	242	1.253	1.154	99	7.836	1.361	9.330
IV° trim. 2014	236	1.257	1.163	94	7.916	1.333	9.409
I° trim. 2015	199	1.232	1.141	90	7.884	1.312	9.314
II° trim. 2015	231	1.274	1.174	100	7.922	1.311	9.427
III° trim. 2015	252	1.246	1.153	93	7.866	1.340	9.364
IV° trim. 2015	234	1.234	1.140	95	7.947	1.334	9.416
I° trim. 2016	207	1.215	1.121	94	7.954	1.276	9.376
II° trim. 2016	229	1.265	1.170	94	8.113	1.264	9.607
III° trim. 2016	254	1.243	1.159	83	8.056	1.356	9.552
IV° trim. 2016	271	1.215	1.133	82	8.078	1.363	9.563
I° trim. 2017	203	1.212	1.124	88	8.124	1.309	9.538
Media 2004	307	1.571	1.464	107	6.905	1.402	8.783
Media 2005	288	1.540	1.433	107	6.997	1.355	8.825
Media 2006	302	1.516	1.418	98	7.231	1.405	9.049
Media 2007	281	1.510	1.407	103	7.374	1.454	9.165
Media 2008*	263	1.473	1.361	113	7.534	1.404	9.270
Media 2009	244	1.362	1.250	112	7.551	1.362	9.158
Media 2010	249	1.295	1.187	108	7.608	1.342	9.152
Media 2011	245	1.323	1.200	123	7.691	1.334	9.258
Media 2012	242	1.299	1.185	114	7.831	1.393	9.372
Media 2013	226	1.276	1.167	109	7.775	1.358	9.276
Media 2014	225	1.250	1.154	96	7.859	1.339	9.334
Media 2015	229	1.246	1.152	95	7.905	1.324	9.380
Media 2016	240	1.234	1.146	89	8.050	1.315	9.525

Fonte: nostre elaborazioni su dati Istat.

\* A seguito dell'utilizzazione da parte dell'ISTAT della nuova classificazione ATECO2007 delle attività economiche i dati sono perfettamente comparabili solo a partire dal I° trim. 2008.

**Occupati alle dipendenze per attività economica e sesso in Italia dal I trim. 2004 al I trim. 2017**  
**- Valori in migliaia**

<i>Maschi e Femmine</i>	<i>Agricoltura</i>	<i>Industria in complesso</i>	<i>Industria in senso stretto</i>	<i>Costruzioni</i>	<i>Terziario in complesso</i>	<i>Commercio</i>	<i>Totale Occ. Dipendenti</i>
I° trim. 2004	363	5.219	4.174	1.045	10.284	1.774	15.866
II° trim. 2004	393	5.385	4.296	1.089	10.363	1.767	16.141
III° trim. 2004	467	5.357	4.216	1.141	10.349	1.798	16.172
IV° trim. 2004	441	5.439	4.291	1.148	10.410	1.815	16.290
I° trim. 2005	365	5.399	4.209	1.189	10.526	1.846	16.290
II° trim. 2005	413	5.431	4.231	1.200	10.678	1.872	16.522
III° trim. 2005	476	5.470	4.311	1.159	10.658	1.886	16.604
IV° trim. 2005	491	5.556	4.360	1.196	10.672	1.917	16.719
I° trim. 2006	420	5.425	4.227	1.198	10.847	1.976	16.691
II° trim. 2006	461	5.425	4.254	1.171	11.129	2.016	17.015
III° trim. 2006	507	5.489	4.315	1.175	10.996	2.010	16.992
IV° trim. 2006	513	5.485	4.275	1.210	10.963	1.987	16.961
I° trim. 2007	415	5.408	4.239	1.169	11.015	2.018	16.838
II° trim. 2007	430	5.556	4.321	1.235	11.169	2.055	17.155
III° trim. 2007	460	5.563	4.320	1.243	11.302	2.030	17.326
IV° trim. 2007	466	5.526	4.259	1.267	11.359	2.064	17.350
I° trim. 2008*	364	5.355	4.159	1.195	11.175	2.039	16.894
II° trim. 2008	367	5.473	4.256	1.217	11.425	2.065	17.265
III° trim. 2008	425	5.571	4.319	1.253	11.412	2.070	17.409
IV° trim. 2008	440	5.522	4.234	1.289	11.323	2.004	17.285
I° trim. 2009	339	5.357	4.159	1.198	11.253	1.949	16.948
II° trim. 2009	349	5.310	4.148	1.162	11.426	1.976	17.085
III° trim. 2009	422	5.249	4.064	1.185	11.396	2.050	17.067
IV° trim. 2009	446	5.245	4.002	1.243	11.331	2.027	17.022
I° trim. 2010	317	5.142	3.953	1.189	11.266	1.967	16.725
II° trim. 2010	399	5.096	3.930	1.166	11.306	1.898	16.802
III° trim. 2010	428	5.074	3.904	1.169	11.301	1.945	16.802
IV° trim. 2010	445	5.131	3.981	1.150	11.426	2.019	17.002
I° trim. 2011	332	5.126	4.029	1.097	11.318	1.919	16.776
II° trim. 2011	382	5.113	3.960	1.152	11.409	1.853	16.904
III° trim. 2011	442	5.057	3.969	1.088	11.508	1.923	17.007
IV° trim. 2011	447	5.116	4.062	1.054	11.509	1.962	17.073
I° trim. 2012	349	5.066	4.010	1.056	11.369	1.991	16.784
II° trim. 2012	421	4.984	3.904	1.080	11.589	2.023	16.994
III° trim. 2012	447	4.934	3.930	1.005	11.636	2.034	17.016
IV° trim. 2012	447	4.960	3.970	990	11.580	1.982	16.987
I° trim. 2013	356	4.851	3.942	909	11.410	1.966	16.617
II° trim. 2013	379	4.767	3.852	914	11.535	2.002	16.681
III° trim. 2013	439	4.795	3.862	933	11.487	1.980	16.721
IV° trim. 2013	412	4.870	3.948	922	11.429	1.959	16.711
I° trim. 2014	343	4.769	3.921	848	11.401	1.899	16.513
II° trim. 2014	400	4.822	3.946	875	11.585	1.913	16.807
III° trim. 2014	447	4.860	3.981	879	11.636	1.990	16.943
IV° trim. 2014	435	4.819	3.976	843	11.604	1.952	16.858
I° trim. 2015	360	4.729	3.908	822	11.531	1.883	16.620
II° trim. 2015	420	4.888	3.988	900	11.682	1.869	16.990
III° trim. 2015	464	4.917	4.026	891	11.804	1.950	17.185
IV° trim. 2015	470	4.814	3.972	842	11.872	1.961	17.156
I° trim. 2016	391	4.767	3.935	832	11.805	1.896	16.964
II° trim. 2016	450	4.916	4.048	868	12.003	1.896	17.369
III° trim. 2016	486	4.957	4.110	847	12.056	2.017	17.498
IV° trim. 2016	504	4.809	3.994	815	12.097	2.047	17.410
I° trim. 2017	417	4.819	3.984	835	12.070	1.992	17.307
Media 2004	416	5.350	4.244	1.106	10.351	1.789	16.117
Media 2005	436	5.464	4.278	1.186	10.633	1.880	16.534
Media 2006	475	5.456	4.268	1.189	10.983	1.997	16.915
Media 2007	442	5.513	4.285	1.229	11.211	2.042	17.167
Media 2008*	399	5.480	4.242	1.238	11.334	2.044	17.213
Media 2009	389	5.290	4.093	1.197	11.351	2.001	17.030
Media 2010	397	5.111	3.942	1.169	11.325	1.957	16.833
Media 2011	401	5.103	4.005	1.098	11.436	1.914	16.940
Media 2012	416	4.986	3.953	1.033	11.543	2.008	16.945
Media 2013	397	4.820	3.901	919	11.466	1.977	16.682
Media 2014	406	4.818	3.956	861	11.557	1.938	16.780
Media 2015	429	4.837	3.973	864	11.722	1.916	16.988
Media 2016	458	4.862	4.022	840	11.990	1.964	17.310

Fonte: nostre elaborazioni su dati Istat.

\* A seguito dell'utilizzazione da parte dell'ISTAT della nuova classificazione ATECO2007 delle attività economiche i dati sono perfettamente comparabili solo a partire dal I° trim. 2008.

**Occupati alle dipendenze per attività economica e sesso in Italia dal I trim. 2004 al I trim. 2017  
- Valori in migliaia**

<i>Maschi</i>	<i>Agricoltura</i>	<i>Industria</i>	<i>Industria in</i>	<i>Costruzioni</i>	<i>Terziario</i>	<i>Commercio</i>	<i>Totale Occ.</i>
		<i>in complesso</i>	<i>senso stretto</i>		<i>in complesso</i>		<i>Dipendenti</i>
I° trim. 2004	269	3.883	2.907	976	4.996	927	9.149
II° trim. 2004	272	4.039	3.016	1.023	5.013	904	9.323
III° trim. 2004	311	4.009	2.954	1.055	5.032	947	9.352
IV° trim. 2004	274	4.081	3.015	1.066	4.961	966	9.316
I° trim. 2005	258	4.069	2.967	1.102	5.051	998	9.378
II° trim. 2005	286	4.113	2.985	1.128	5.120	1.008	9.519
III° trim. 2005	319	4.138	3.059	1.079	5.151	1.020	9.608
IV° trim. 2005	307	4.181	3.064	1.117	5.110	1.038	9.598
I° trim. 2006	295	4.115	2.999	1.116	5.194	1.103	9.604
II° trim. 2006	307	4.120	3.017	1.102	5.330	1.112	9.756
III° trim. 2006	334	4.162	3.053	1.109	5.321	1.086	9.817
IV° trim. 2006	337	4.172	3.040	1.132	5.181	1.058	9.691
I° trim. 2007	293	4.096	3.014	1.082	5.244	1.087	9.632
II° trim. 2007	300	4.241	3.086	1.154	5.312	1.091	9.852
III° trim. 2007	315	4.248	3.079	1.170	5.402	1.070	9.965
IV° trim. 2007	305	4.221	3.032	1.189	5.359	1.093	9.885
I° trim. 2008*	257	4.038	2.940	1.097	5.220	1.102	9.515
II° trim. 2008	256	4.168	3.035	1.133	5.338	1.109	9.763
III° trim. 2008	288	4.310	3.134	1.176	5.298	1.095	9.896
IV° trim. 2008	286	4.254	3.061	1.194	5.220	1.077	9.761
I° trim. 2009	233	4.118	3.013	1.105	5.174	1.081	9.525
II° trim. 2009	255	4.103	3.014	1.088	5.196	1.066	9.554
III° trim. 2009	301	4.115	3.003	1.112	5.244	1.078	9.659
IV° trim. 2009	293	4.080	2.932	1.148	5.154	1.056	9.527
I° trim. 2010	230	3.994	2.891	1.102	5.123	1.061	9.347
II° trim. 2010	285	3.946	2.860	1.086	5.092	1.023	9.323
III° trim. 2010	278	3.972	2.875	1.097	5.130	993	9.380
IV° trim. 2010	294	4.004	2.930	1.074	5.158	1.061	9.456
I° trim. 2011	235	3.949	2.938	1.011	5.086	1.000	9.270
II° trim. 2011	258	3.948	2.897	1.051	5.133	1.000	9.339
III° trim. 2011	294	3.919	2.918	1.001	5.260	1.015	9.473
IV° trim. 2011	302	3.919	2.955	964	5.194	1.002	9.415
I° trim. 2012	251	3.887	2.916	970	5.094	1.034	9.232
II° trim. 2012	282	3.846	2.852	993	5.154	1.048	9.281
III° trim. 2012	304	3.790	2.879	911	5.297	1.057	9.391
IV° trim. 2012	295	3.815	2.910	904	5.148	1.011	9.258
I° trim. 2013	257	3.707	2.870	837	5.070	1.022	9.035
II° trim. 2013	269	3.656	2.815	841	5.170	1.027	9.095
III° trim. 2013	303	3.672	2.826	846	5.229	1.021	9.204
IV° trim. 2013	285	3.727	2.894	833	5.051	1.005	9.063
I° trim. 2014	253	3.660	2.884	776	5.045	986	8.958
II° trim. 2014	294	3.726	2.920	806	5.204	989	9.225
III° trim. 2014	311	3.751	2.946	805	5.261	1.028	9.323
IV° trim. 2014	317	3.712	2.938	774	5.143	1.015	9.172
I° trim. 2015	275	3.639	2.883	756	5.135	980	9.048
II° trim. 2015	303	3.753	2.931	822	5.252	983	9.308
III° trim. 2015	327	3.805	2.991	814	5.380	1.044	9.512
IV° trim. 2015	343	3.731	2.961	770	5.363	1.025	9.437
I° trim. 2016	300	3.696	2.933	763	5.308	991	9.304
II° trim. 2016	335	3.786	2.995	790	5.402	1.043	9.522
III° trim. 2016	349	3.837	3.060	777	5.459	1.073	9.645
IV° trim. 2016	355	3.742	2.988	754	5.464	1.074	9.561
I° trim. 2017	320	3.743	2.975	768	5.389	1.048	9.452
Media 2004	282	4.003	2.973	1.030	5.000	936	9.285
Media 2005	293	4.125	3.019	1.106	5.108	1.016	9.526
Media 2006	318	4.142	3.027	1.115	5.257	1.090	9.717
Media 2007	303	4.201	3.053	1.149	5.329	1.085	9.834
Media 2008*	272	4.193	3.043	1.150	5.269	1.096	9.734
Media 2009	271	4.104	2.991	1.113	5.192	1.070	9.566
Media 2010	272	3.979	2.889	1.090	5.126	1.034	9.377
Media 2011	272	3.934	2.927	1.007	5.168	1.004	9.374
Media 2012	283	3.834	2.890	945	5.173	1.037	9.291
Media 2013	279	3.691	2.851	840	5.130	1.019	9.099
Media 2014	294	3.712	2.922	790	5.163	1.005	9.169
Media 2015	312	3.732	2.941	791	5.282	1.008	9.326
Media 2016	335	3.765	2.994	771	5.408	1.045	9.508

Fonte: nostre elaborazioni su dati Istat.

\* A seguito dell'utilizzazione da parte dell'ISTAT della nuova classificazione ATECO2007 delle attività economiche i dati sono perfettamente comparabili solo a partire dal I° trim. 2008.

**Occupati alle dipendenze per attività economica e sesso in Italia dal I trim. 2004 al I trim. 2017  
- Valori in migliaia**

<i>Femmine</i>	<i>Agricoltura</i>	<i>Industria in complesso</i>	<i>Industria in senso stretto</i>	<i>Costruzioni</i>	<i>Terziario in complesso</i>	<i>Commercio</i>	<i>Totale Occ. Dipendenti</i>
I° trim. 2004	93	1.336	1.267	69	5.288	848	6.717
II° trim. 2004	121	1.346	1.280	66	5.349	863	6.817
III° trim. 2004	155	1.348	1.262	86	5.317	852	6.820
IV° trim. 2004	167	1.358	1.276	82	5.450	849	6.974
I° trim. 2005	107	1.330	1.243	87	5.476	848	6.912
II° trim. 2005	127	1.318	1.246	72	5.557	864	7.002
III° trim. 2005	157	1.332	1.252	80	5.507	866	6.996
IV° trim. 2005	183	1.375	1.296	80	5.561	879	7.120
I° trim. 2006	125	1.310	1.228	82	5.652	873	7.087
II° trim. 2006	154	1.305	1.236	69	5.799	903	7.259
III° trim. 2006	173	1.328	1.262	66	5.674	924	7.175
IV° trim. 2006	175	1.314	1.236	78	5.782	929	7.270
I° trim. 2007	122	1.313	1.225	87	5.771	931	7.206
II° trim. 2007	130	1.315	1.234	81	5.857	964	7.302
III° trim. 2007	145	1.315	1.242	73	5.900	961	7.360
IV° trim. 2007	160	1.305	1.227	77	5.999	972	7.464
I° trim. 2008*	107	1.317	1.219	98	5.955	936	7.379
II° trim. 2008	111	1.305	1.220	84	6.087	956	7.503
III° trim. 2008	138	1.261	1.185	77	6.114	975	7.514
IV° trim. 2008	154	1.268	1.173	95	6.102	927	7.524
I° trim. 2009	106	1.239	1.146	93	6.079	868	7.423
II° trim. 2009	94	1.207	1.133	74	6.230	910	7.531
III° trim. 2009	121	1.134	1.061	73	6.152	972	7.407
IV° trim. 2009	153	1.165	1.070	95	6.177	971	7.495
I° trim. 2010	86	1.149	1.061	87	6.142	906	7.378
II° trim. 2010	114	1.150	1.070	79	6.215	875	7.478
III° trim. 2010	150	1.102	1.029	73	6.171	953	7.422
IV° trim. 2010	151	1.127	1.051	76	6.267	958	7.546
I° trim. 2011	97	1.177	1.091	86	6.232	919	7.506
II° trim. 2011	124	1.165	1.064	101	6.276	852	7.565
III° trim. 2011	147	1.138	1.051	87	6.249	908	7.534
IV° trim. 2011	145	1.197	1.107	90	6.315	960	7.657
I° trim. 2012	98	1.179	1.093	86	6.275	957	7.551
II° trim. 2012	139	1.138	1.052	87	6.436	975	7.713
III° trim. 2012	143	1.144	1.051	94	6.339	978	7.625
IV° trim. 2012	152	1.145	1.060	86	6.432	972	7.729
I° trim. 2013	98	1.143	1.072	71	6.340	944	7.582
II° trim. 2013	111	1.110	1.038	73	6.365	974	7.586
III° trim. 2013	136	1.123	1.036	87	6.258	960	7.517
IV° trim. 2013	127	1.142	1.054	88	6.379	954	7.648
I° trim. 2014	90	1.110	1.037	72	6.356	912	7.555
II° trim. 2014	106	1.095	1.026	70	6.381	924	7.582
III° trim. 2014	136	1.109	1.035	74	6.375	961	7.620
IV° trim. 2014	118	1.107	1.038	69	6.462	937	7.686
I° trim. 2015	85	1.091	1.025	66	6.397	903	7.572
II° trim. 2015	117	1.135	1.058	77	6.430	885	7.682
III° trim. 2015	137	1.112	1.036	76	6.424	906	7.673
IV° trim. 2015	127	1.083	1.011	72	6.509	935	7.719
I° trim. 2016	91	1.071	1.002	69	6.497	905	7.659
II° trim. 2016	116	1.131	1.053	78	6.601	853	7.848
III° trim. 2016	137	1.119	1.050	69	6.596	944	7.853
IV° trim. 2016	149	1.067	1.006	61	6.633	973	7.849
I° trim. 2017	97	1.076	1.009	67	6.681	944	7.855
Media 2004	134	1.347	1.271	76	5.351	853	6.832
Media 2005	144	1.339	1.259	80	5.525	864	7.008
Media 2006	157	1.314	1.241	74	5.727	907	7.198
Media 2007	139	1.312	1.232	80	5.882	957	7.333
Media 2008*	127	1.288	1.199	88	6.065	949	7.480
Media 2009	118	1.186	1.103	84	6.160	930	7.464
Media 2010	125	1.132	1.053	79	6.199	923	7.456
Media 2011	128	1.169	1.078	91	6.268	910	7.566
Media 2012	133	1.152	1.064	88	6.370	970	7.655
Media 2013	118	1.130	1.050	80	6.336	958	7.583
Media 2014	112	1.105	1.034	71	6.393	934	7.611
Media 2015	116	1.105	1.032	73	6.440	907	7.661
Media 2016	123	1.097	1.028	69	6.582	919	7.802

Fonte: nostre elaborazioni su dati Istat.

\* A seguito dell'utilizzazione da parte dell'ISTAT della nuova classificazione ATECO2007 delle attività economiche i dati sono perfettamente comparabili solo a partire dal I° trim. 2008.

**Occupati indipendenti per attività economica e sesso in Italia dal I trim. 2004 al I trim. 2017**  
**- Valori in migliaia**

<b>Maschi e Femmine</b>	<i>Agricoltura</i>	<i>Industria in complesso</i>	<i>Industria in senso stretto</i>	<i>Costruzioni</i>	<i>Terziario in complesso</i>	<i>Commercio</i>	<i>Totale Occ. Indipendenti</i>
I° trim. 2004	540	1.484	783	701	4.175	1.676	6.199
II° trim. 2004	550	1.536	784	752	4.211	1.680	6.297
III° trim. 2004	615	1.537	794	743	4.162	1.637	6.313
IV° trim. 2004	593	1.517	804	712	4.230	1.587	6.339
I° trim. 2005	506	1.461	749	712	4.116	1.559	6.083
II° trim. 2005	513	1.514	770	744	4.102	1.558	6.129
III° trim. 2005	517	1.488	757	731	3.932	1.524	5.938
IV° trim. 2005	508	1.442	723	719	4.017	1.504	5.967
I° trim. 2006	490	1.452	730	722	4.114	1.505	6.056
II° trim. 2006	518	1.488	762	726	4.166	1.562	6.172
III° trim. 2006	511	1.453	775	677	4.045	1.500	6.009
IV° trim. 2006	506	1.489	767	722	4.062	1.533	6.057
I° trim. 2007	481	1.498	750	748	4.029	1.525	6.008
II° trim. 2007	485	1.514	772	742	4.144	1.498	6.143
III° trim. 2007	486	1.490	779	711	4.115	1.497	6.092
IV° trim. 2007	472	1.458	753	705	4.046	1.477	5.976
I° trim. 2008*	462	1.408	689	719	4.103	1.438	5.972
II° trim. 2008	455	1.455	722	733	4.096	1.407	6.006
III° trim. 2008	454	1.387	677	710	3.955	1.400	5.795
IV° trim. 2008	449	1.353	659	694	3.933	1.387	5.736
I° trim. 2009	463	1.356	624	731	3.886	1.391	5.705
II° trim. 2009	465	1.361	634	726	3.977	1.387	5.802
III° trim. 2009	438	1.328	628	700	3.845	1.342	5.612
IV° trim. 2009	429	1.342	621	721	3.784	1.331	5.554
I° trim. 2010	463	1.324	606	718	3.909	1.346	5.696
II° trim. 2010	462	1.367	625	743	4.026	1.386	5.855
III° trim. 2010	435	1.338	638	700	3.875	1.342	5.648
IV° trim. 2010	448	1.306	585	720	3.825	1.318	5.578
I° trim. 2011	458	1.302	590	711	4.001	1.329	5.761
II° trim. 2011	438	1.325	617	708	4.046	1.376	5.809
III° trim. 2011	432	1.285	598	687	3.849	1.348	5.565
IV° trim. 2011	397	1.248	581	667	3.854	1.299	5.499
I° trim. 2012	445	1.224	571	653	3.972	1.321	5.641
II° trim. 2012	455	1.246	563	682	4.008	1.343	5.708
III° trim. 2012	388	1.244	573	671	3.969	1.341	5.601
IV° trim. 2012	382	1.240	577	663	3.912	1.290	5.534
I° trim. 2013	411	1.166	540	626	3.931	1.304	5.508
II° trim. 2013	408	1.166	528	637	3.963	1.339	5.537
III° trim. 2013	395	1.180	549	630	3.906	1.312	5.480
IV° trim. 2013	397	1.214	573	641	3.896	1.289	5.508
I° trim. 2014	384	1.179	557	623	3.950	1.300	5.513
II° trim. 2014	399	1.176	555	620	3.935	1.317	5.510
III° trim. 2014	408	1.164	528	636	3.883	1.270	5.455
IV° trim. 2014	432	1.184	573	611	3.901	1.265	5.517
I° trim. 2015	412	1.160	528	632	3.966	1.275	5.538
II° trim. 2015	394	1.147	516	631	3.966	1.299	5.507
III° trim. 2015	426	1.114	524	590	3.921	1.318	5.461
IV° trim. 2015	425	1.134	567	566	3.844	1.222	5.403
I° trim. 2016	426	1.097	527	570	3.915	1.239	5.437
II° trim. 2016	418	1.084	498	586	4.064	1.334	5.566
III° trim. 2016	431	1.053	512	540	3.903	1.277	5.386
IV° trim. 2016	430	1.097	541	556	3.873	1.261	5.401
I° trim. 2017	410	1.074	498	576	3.935	1.268	5.420
Media 2004	574	1.518	791	727	4.194	1.645	6.287
Media 2005	511	1.476	750	727	4.042	1.536	6.029
Media 2006	506	1.470	759	712	4.097	1.525	6.073
Media 2007	481	1.490	763	727	4.084	1.499	6.055
Media 2008*	455	1.401	687	714	4.021	1.408	5.877
Media 2009	449	1.347	627	720	3.873	1.363	5.668
Media 2010	452	1.334	613	720	3.909	1.348	5.694
Media 2011	431	1.290	597	693	3.937	1.338	5.658
Media 2012	418	1.238	571	667	3.965	1.324	5.621
Media 2013	403	1.181	548	634	3.924	1.311	5.508
Media 2014	406	1.176	553	623	3.917	1.288	5.499
Media 2015	414	1.139	534	605	3.924	1.279	5.477
Media 2016	426	1.083	519	563	3.939	1.278	5.447

Fonte: nostre elaborazioni su dati Istat.

\* A seguito dell'utilizzazione da parte dell'ISTAT della nuova classificazione ATECO2007 delle attività economiche i dati sono perfettamente comparabili solo a partire dal I° trim. 2008.



**Occupati indipendenti per attività economica e sesso in Italia dal I trim. 2004 al I trim. 2017**  
**- Valori in migliaia**

<i>Maschi</i>	<i>Agricoltura</i>	<i>Industria in complesso</i>	<i>Industria in senso stretto</i>	<i>Costruzioni</i>	<i>Terziario in complesso</i>	<i>Commercio</i>	<i>Totale Occ. Indipendenti</i>
I° trim. 2004	373	1.247	587	660	2.621	1.111	4.241
II° trim. 2004	385	1.317	598	718	2.634	1.117	4.336
III° trim. 2004	423	1.321	604	718	2.635	1.090	4.380
IV° trim. 2004	422	1.293	606	687	2.673	1.062	4.388
I° trim. 2005	359	1.253	568	685	2.597	1.056	4.209
II° trim. 2005	370	1.311	598	713	2.595	1.069	4.276
III° trim. 2005	373	1.295	592	702	2.515	1.036	4.183
IV° trim. 2005	362	1.243	546	697	2.574	1.019	4.180
I° trim. 2006	344	1.252	556	696	2.606	1.016	4.202
II° trim. 2006	374	1.294	591	703	2.647	1.064	4.315
III° trim. 2006	372	1.250	595	655	2.546	996	4.169
IV° trim. 2006	355	1.280	583	697	2.570	1.034	4.204
I° trim. 2007	334	1.309	583	726	2.558	1.021	4.201
II° trim. 2007	344	1.308	590	718	2.618	1.003	4.269
III° trim. 2007	340	1.281	595	687	2.610	986	4.232
IV° trim. 2007	339	1.270	588	682	2.581	997	4.190
I° trim. 2008*	324	1.251	553	698	2.596	974	4.171
II° trim. 2008	319	1.258	549	709	2.596	956	4.173
III° trim. 2008	318	1.194	513	681	2.514	937	4.027
IV° trim. 2008	318	1.157	485	672	2.502	942	3.977
I° trim. 2009	336	1.180	477	703	2.477	955	3.993
II° trim. 2009	334	1.186	485	700	2.551	949	4.071
III° trim. 2009	312	1.147	478	669	2.456	896	3.915
IV° trim. 2009	309	1.171	478	693	2.441	924	3.921
I° trim. 2010	336	1.163	477	686	2.514	945	4.013
II° trim. 2010	339	1.207	494	713	2.566	955	4.112
III° trim. 2010	314	1.168	493	675	2.491	923	3.973
IV° trim. 2010	324	1.145	452	693	2.425	894	3.894
I° trim. 2011	339	1.155	474	681	2.534	912	4.027
II° trim. 2011	322	1.165	494	671	2.582	954	4.069
III° trim. 2011	306	1.132	477	654	2.489	925	3.927
IV° trim. 2011	292	1.094	453	641	2.454	862	3.840
I° trim. 2012	327	1.077	446	631	2.478	881	3.882
II° trim. 2012	336	1.099	446	653	2.528	932	3.962
III° trim. 2012	290	1.098	453	644	2.507	919	3.894
IV° trim. 2012	281	1.090	454	636	2.503	871	3.873
I° trim. 2013	298	1.022	423	599	2.506	901	3.826
II° trim. 2013	303	1.021	415	606	2.494	932	3.818
III° trim. 2013	290	1.035	433	602	2.453	908	3.778
IV° trim. 2013	288	1.063	453	610	2.487	904	3.838
I° trim. 2014	273	1.038	441	597	2.498	899	3.809
II° trim. 2014	282	1.033	437	596	2.440	895	3.756
III° trim. 2014	302	1.020	409	612	2.422	870	3.745
IV° trim. 2014	314	1.034	448	586	2.446	868	3.794
I° trim. 2015	298	1.020	412	608	2.479	866	3.796
II° trim. 2015	280	1.008	400	608	2.474	874	3.762
III° trim. 2015	311	980	407	573	2.479	884	3.769
IV° trim. 2015	317	983	439	544	2.406	823	3.706
I° trim. 2016	309	953	408	545	2.458	867	3.720
II° trim. 2016	305	950	380	570	2.553	923	3.807
III° trim. 2016	314	929	403	526	2.443	865	3.686
IV° trim. 2016	309	949	414	535	2.428	871	3.686
I° trim. 2017	305	939	384	555	2.493	903	3.736
Media 2004	401	1.294	599	696	2.641	1.095	4.336
Media 2005	366	1.275	576	699	2.571	1.045	4.212
Media 2006	361	1.269	581	688	2.592	1.027	4.222
Media 2007	339	1.292	589	703	2.592	1.002	4.223
Media 2008*	320	1.215	525	690	2.552	952	4.087
Media 2009	323	1.171	480	691	2.481	931	3.975
Media 2010	328	1.171	479	692	2.499	929	3.998
Media 2011	315	1.136	475	662	2.515	913	3.966
Media 2012	308	1.091	450	641	2.504	901	3.903
Media 2013	295	1.035	431	605	2.485	911	3.815
Media 2014	293	1.031	433	598	2.452	883	3.776
Media 2015	302	997	414	583	2.459	862	3.758
Media 2016	309	945	401	544	2.470	881	3.725

Fonte: nostre elaborazioni su dati Istat.

\* A seguito dell'utilizzazione da parte dell'ISTAT della nuova classificazione ATECO2007 delle attività economiche i dati sono perfettamente comparabili solo a partire dal I° trim. 2008.

**Occupati indipendenti per attività economica e sesso in Italia dal I trim. 2004 al I trim. 2017**  
**- Valori in migliaia**

<i>Femmine</i>	<i>Agricoltura</i>	<i>Industria in complesso</i>	<i>Industria in senso stretto</i>	<i>Costruzioni</i>	<i>Terziario in complesso</i>	<i>Commercio</i>	<i>Totale Occ. Indipendenti</i>
I° trim. 2004	167	237	195	41	1.554	565	1.958
II° trim. 2004	165	219	186	34	1.577	563	1.961
III° trim. 2004	191	216	191	25	1.526	547	1.933
IV° trim. 2004	171	224	199	25	1.557	524	1.951
I° trim. 2005	146	208	181	27	1.519	503	1.874
II° trim. 2005	143	203	172	31	1.507	488	1.853
III° trim. 2005	144	193	164	29	1.417	488	1.755
IV° trim. 2005	146	199	177	22	1.443	485	1.787
I° trim. 2006	146	200	174	26	1.508	489	1.854
II° trim. 2006	144	194	171	23	1.519	498	1.857
III° trim. 2006	139	203	180	22	1.498	504	1.840
IV° trim. 2006	152	209	184	25	1.493	499	1.853
I° trim. 2007	147	190	167	22	1.471	503	1.808
II° trim. 2007	141	206	182	24	1.527	494	1.875
III° trim. 2007	146	209	184	25	1.505	511	1.860
IV° trim. 2007	133	188	165	23	1.465	480	1.786
I° trim. 2008*	138	156	135	21	1.507	464	1.801
II° trim. 2008	136	197	173	24	1.500	452	1.833
III° trim. 2008	135	192	163	29	1.440	463	1.768
IV° trim. 2008	132	196	174	22	1.430	444	1.759
I° trim. 2009	127	175	147	28	1.409	436	1.712
II° trim. 2009	131	175	149	26	1.426	438	1.732
III° trim. 2009	126	181	150	31	1.389	446	1.697
IV° trim. 2009	119	171	143	28	1.343	408	1.633
I° trim. 2010	128	161	128	32	1.395	401	1.684
II° trim. 2010	122	160	130	30	1.460	432	1.743
III° trim. 2010	121	170	145	25	1.384	419	1.675
IV° trim. 2010	124	161	134	27	1.400	424	1.684
I° trim. 2011	119	147	117	30	1.467	417	1.734
II° trim. 2011	116	160	123	38	1.463	422	1.740
III° trim. 2011	125	153	121	32	1.360	423	1.639
IV° trim. 2011	105	154	127	27	1.400	436	1.658
I° trim. 2012	118	146	124	22	1.494	440	1.758
II° trim. 2012	119	146	117	29	1.480	410	1.745
III° trim. 2012	98	146	119	27	1.462	422	1.707
IV° trim. 2012	102	150	123	27	1.409	420	1.661
I° trim. 2013	113	144	117	27	1.425	403	1.682
II° trim. 2013	105	144	114	31	1.470	407	1.719
III° trim. 2013	104	145	117	28	1.452	404	1.702
IV° trim. 2013	110	151	120	31	1.409	385	1.670
I° trim. 2014	111	141	116	26	1.452	402	1.704
II° trim. 2014	117	143	119	24	1.495	422	1.755
III° trim. 2014	105	144	119	25	1.461	400	1.710
IV° trim. 2014	118	150	125	25	1.455	396	1.723
I° trim. 2015	114	141	116	24	1.487	409	1.742
II° trim. 2015	114	139	116	23	1.492	426	1.745
III° trim. 2015	115	134	118	17	1.442	434	1.691
IV° trim. 2015	108	151	129	23	1.438	398	1.697
I° trim. 2016	116	144	119	25	1.457	372	1.717
II° trim. 2016	113	134	118	16	1.512	411	1.759
III° trim. 2016	117	124	109	14	1.459	412	1.699
IV° trim. 2016	121	148	127	21	1.445	390	1.714
I° trim. 2017	106	135	115	21	1.442	364	1.683
Media 2004	173	224	193	31	1.554	550	1.951
Media 2005	145	201	174	27	1.471	491	1.817
Media 2006	145	201	177	24	1.504	498	1.851
Media 2007	142	198	175	24	1.492	497	1.832
Media 2008*	135	186	161	24	1.469	456	1.790
Media 2009	126	176	147	28	1.392	432	1.693
Media 2010	124	163	134	29	1.410	419	1.696
Media 2011	116	154	122	32	1.423	425	1.693
Media 2012	109	147	121	26	1.461	423	1.718
Media 2013	108	146	117	29	1.439	400	1.693
Media 2014	113	145	120	25	1.466	405	1.723
Media 2015	113	141	120	22	1.465	417	1.719
Media 2016	117	137	118	19	1.468	396	1.722

Fonte: nostre elaborazioni su dati Istat.

\* A seguito dell'utilizzazione da parte dell'ISTAT della nuova classificazione ATECO2007 delle attività economiche i dati sono perfettamente comparabili solo a partire dal I° trim. 2008.

**Occupati e persone in cerca di lavoro in Italia  
nel periodo I trim. 2004 - I trim. 2017 - Valori in migliaia**

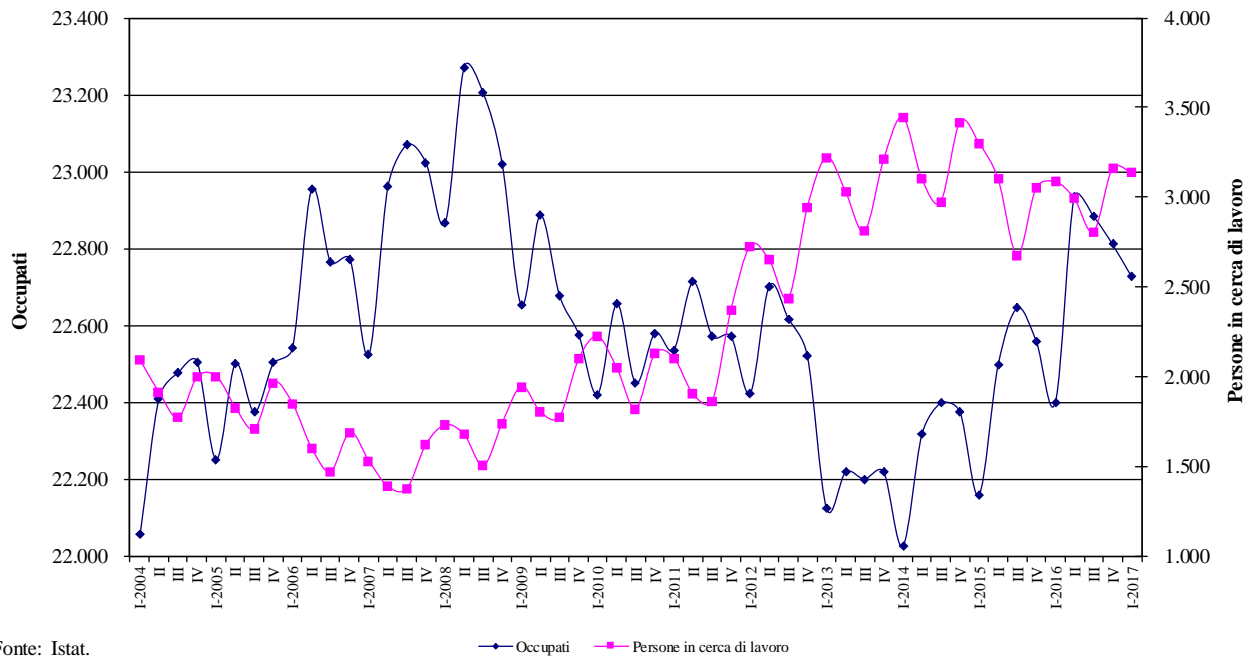

Fonte: Istat.

**Occupati in complesso in Italia per genere  
nel periodo I trim. 2004 - I trim. 2017 - Valori in migliaia**



Fonte: Istat.

**Tasso di occupazione 15-64 anni e di disoccupazione in Italia nel periodo I trim. 2004 - I trim. 2017 - Valori percentuali**

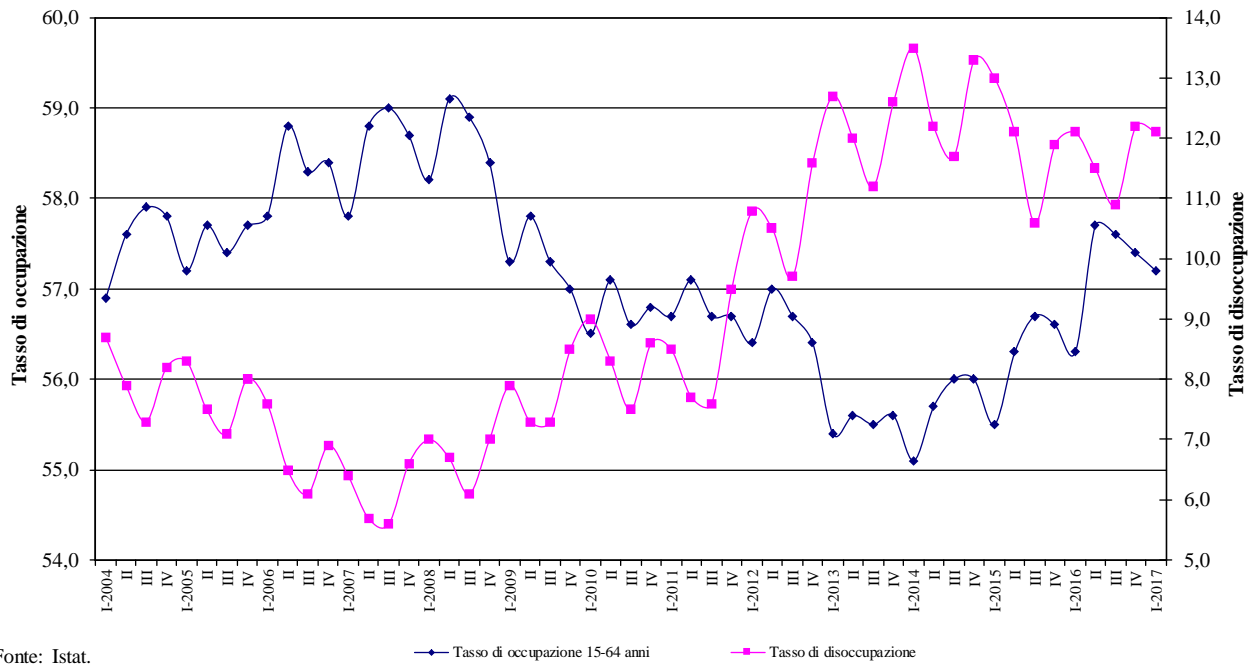

Fonte: Istat.

**Tasso di occupazione 15-64 anni per genere in Italia nel periodo I trim. 2004 - I trim. 2017 - Valori percentuali**

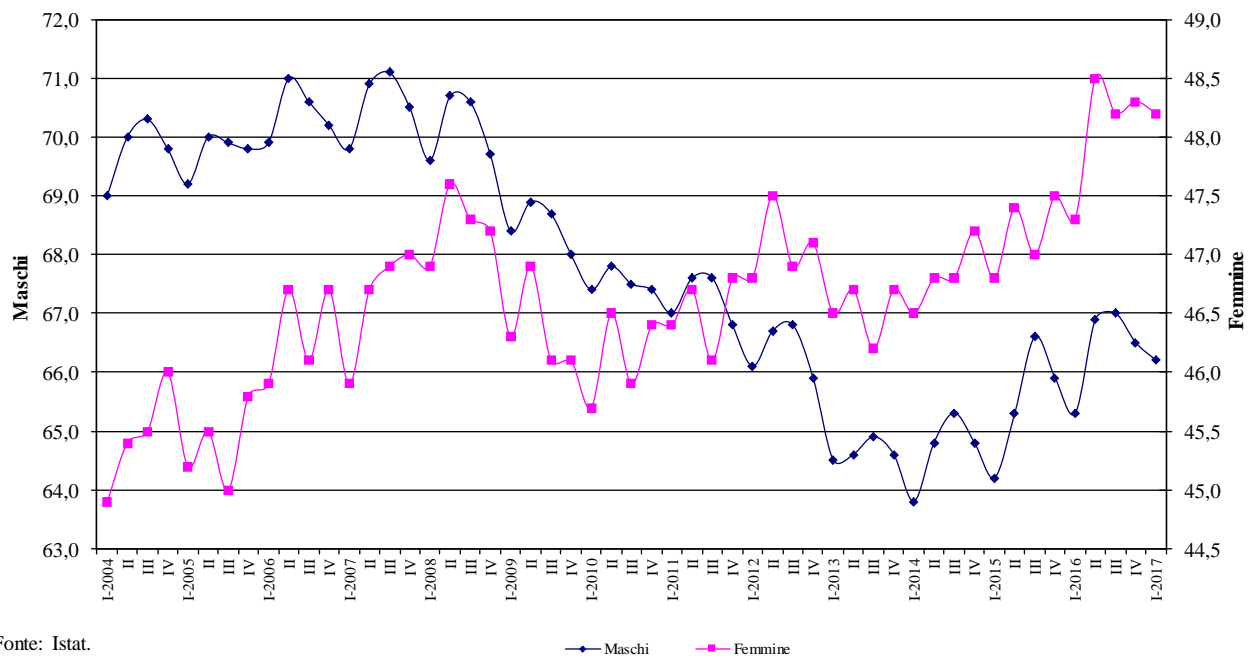

Fonte: Istat.

**Tasso di disoccupazione per genere in Italia  
nel periodo I trim. 2004 - I trim. 2017 - Valori percentuali**

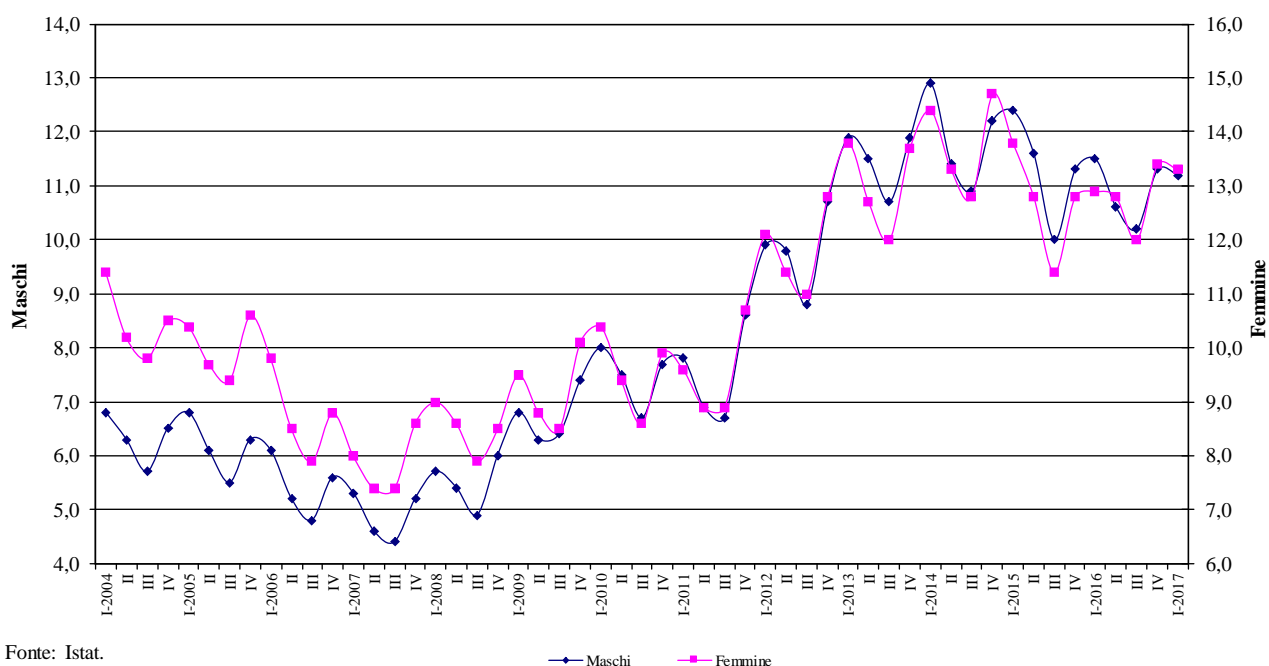

Fonte: Istat.

**Occupati in agricoltura\* in Italia  
nel periodo I trim. 2004 - I trim. 2017**

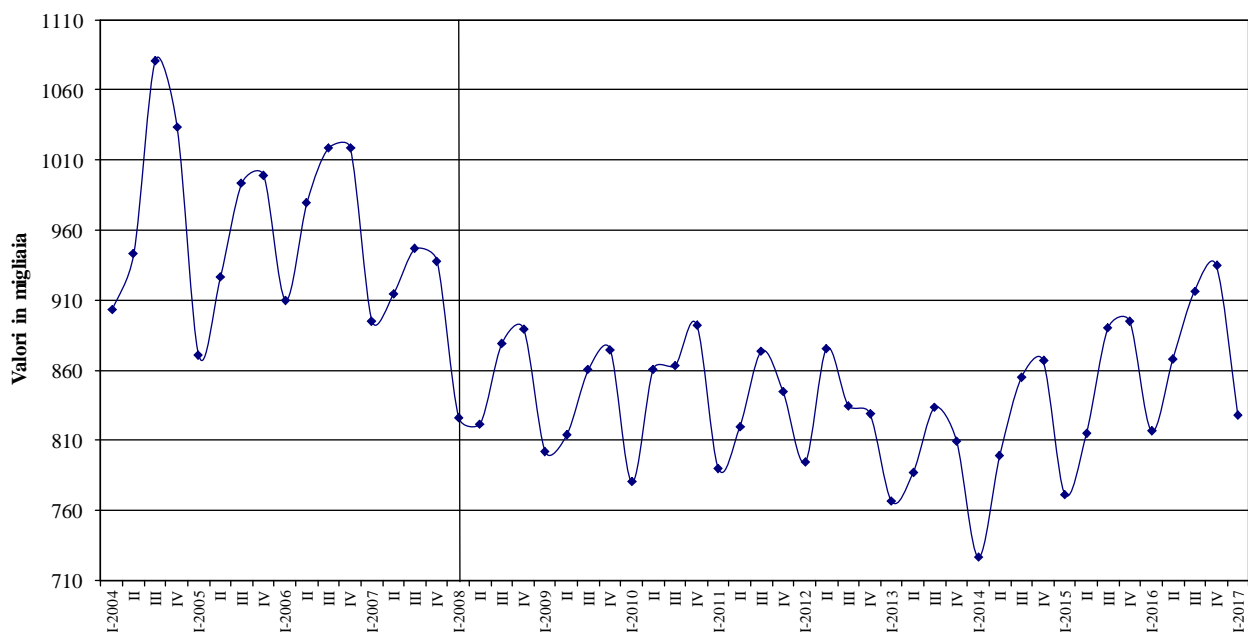

Fonte: Istat.

\* A seguito dell'utilizzazione da parte dell'ISTAT della nuova classificazione ATECO2007 delle attività economiche i dati sono perfettamente comparabili solo a partire dal I° trim. 2008.

**Occupati nell'industria\* e nel terziario\* in Italia  
nel periodo I trim. 2004 - I trim. 2017 - Valori in migliaia**

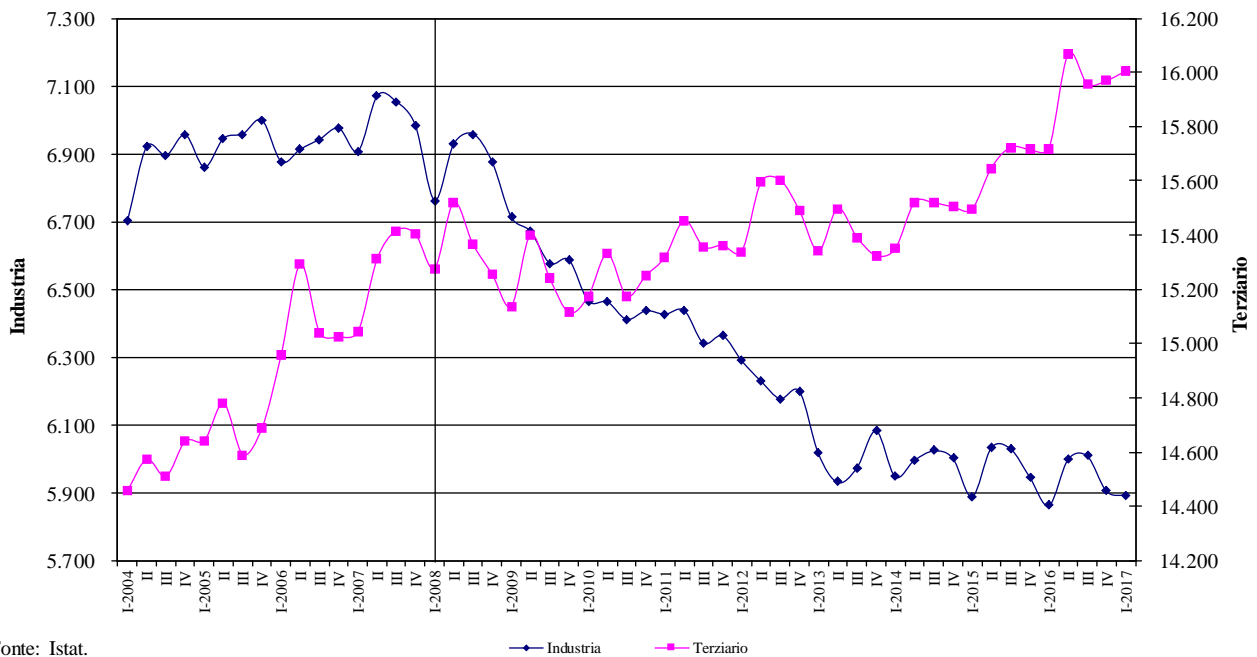

Fonte: Istat.

\* A seguito dell'utilizzazione da parte dell'ISTAT della nuova classificazione ATECO2007 delle attività economiche i dati sono perfettamente comparabili solo a partire dal I° trim. 2008.

**Occupati dipendenti e indipendenti in Italia  
nel periodo I trim. 2004 - I trim. 2017 - Valori in migliaia**

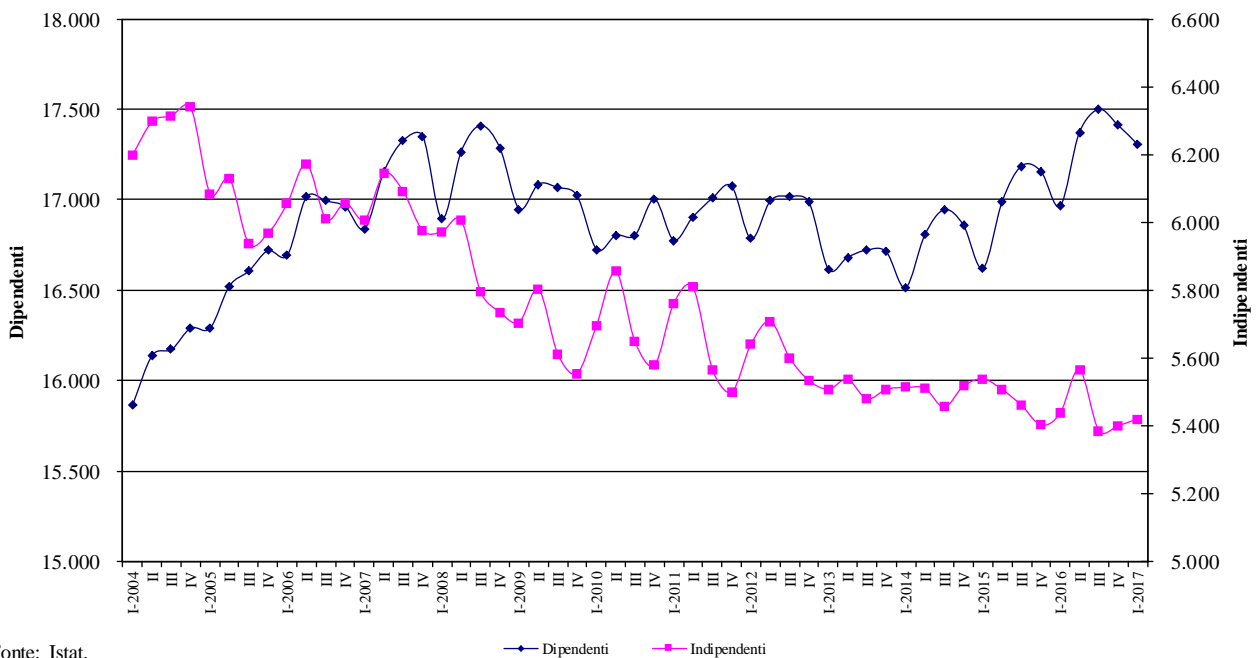

Fonte: Istat.

---

**Nord-Est**

---





**Popolazione per condizione professionale ed indicatori del mercato del lavoro nel Nord-Est  
- Valori assoluti in migliaia e valori percentuali**

<i>Maschi e Femmine</i>	<i>Occupati</i>	<i>Persone in cerca di lavoro</i>	<i>Forze di lavoro</i>	<i>Popolazione 15 anni e oltre</i>	<i>Tasso di attività 15-64 anni</i>	<i>Tasso di occupazione 15-64 anni</i>	<i>Tasso di disoccupazione</i>
I° trim. 2004	4.797	202	4.999	9.299	68,6	65,8	4,0
II° trim. 2004	4.810	195	5.005	9.323	68,6	65,9	3,9
III° trim. 2004	4.840	174	5.014	9.346	68,7	66,3	3,5
IV° trim. 2004	4.816	215	5.031	9.368	68,6	65,7	4,3
I° trim. 2005	4.820	208	5.028	9.391	68,6	65,8	4,1
II° trim. 2005	4.900	173	5.073	9.412	69,2	66,8	3,4
III° trim. 2005	4.856	189	5.044	9.427	68,7	66,1	3,7
IV° trim. 2005	4.832	240	5.072	9.441	69,0	65,7	4,7
I° trim. 2006	4.896	196	5.092	9.455	69,3	66,5	3,8
II° trim. 2006	4.979	172	5.151	9.469	69,8	67,5	3,3
III° trim. 2006	4.929	189	5.118	9.482	69,4	66,8	3,7
IV° trim. 2006	4.933	190	5.123	9.495	69,5	66,9	3,7
I° trim. 2007	4.923	176	5.099	9.509	69,2	66,8	3,5
II° trim. 2007	4.981	148	5.129	9.524	69,5	67,4	2,9
III° trim. 2007	5.023	148	5.171	9.548	69,9	67,9	2,9
IV° trim. 2007	5.046	170	5.216	9.574	70,3	68,0	3,3
I° trim. 2008	5.025	198	5.222	9.599	70,3	67,5	3,8
II° trim. 2008	5.075	179	5.253	9.626	70,4	68,0	3,4
III° trim. 2008	5.106	149	5.254	9.649	70,2	68,2	2,8
IV° trim. 2008	5.068	182	5.250	9.672	70,2	67,8	3,5
I° trim. 2009	4.991	230	5.221	9.696	69,7	66,6	4,4
II° trim. 2009	5.021	237	5.258	9.719	70,1	66,9	4,5
III° trim. 2009	4.950	234	5.184	9.731	69,1	65,9	4,5
IV° trim. 2009	4.934	265	5.199	9.742	69,1	65,5	5,1
I° trim. 2010	4.961	303	5.264	9.769	69,9	65,8	5,8
II° trim. 2010	4.974	286	5.260	9.780	69,9	66,0	5,4
III° trim. 2010	4.950	246	5.196	9.790	69,0	65,7	4,7
IV° trim. 2010	4.945	308	5.252	9.799	69,6	65,5	5,9
I° trim. 2011	4.994	273	5.266	9.809	69,7	66,1	5,2
II° trim. 2011	5.008	232	5.240	9.819	69,3	66,2	4,4
III° trim. 2011	5.042	223	5.265	9.826	69,7	66,7	4,2
IV° trim. 2011	4.981	318	5.299	9.834	70,2	66,0	6,0
I° trim. 2012	4.968	346	5.313	9.842	70,5	65,8	6,5
II° trim. 2012	4.996	343	5.339	9.856	70,6	66,0	6,4
III° trim. 2012	5.027	329	5.356	9.866	70,8	66,4	6,1
IV° trim. 2012	5.007	385	5.392	9.881	71,2	66,1	7,1
I° trim. 2013	4.880	457	5.337	9.893	70,6	64,4	8,6
II° trim. 2013	4.911	388	5.299	9.905	69,9	64,7	7,3
III° trim. 2013	4.937	358	5.294	9.915	69,7	64,8	6,8
IV° trim. 2013	4.932	437	5.369	9.925	70,9	65,0	8,1
I° trim. 2014	4.875	466	5.341	9.939	70,5	64,2	8,7
II° trim. 2014	4.984	382	5.366	9.950	70,6	65,5	7,1
III° trim. 2014	4.983	361	5.344	9.953	70,3	65,4	6,8
IV° trim. 2014	4.947	439	5.386	9.958	71,0	65,0	8,1
I° trim. 2015	4.881	427	5.308	9.962	70,1	64,4	8,0
II° trim. 2015	4.966	378	5.344	9.965	70,7	65,5	7,1
III° trim. 2015	4.981	356	5.336	9.963	70,6	65,8	6,7
IV° trim. 2015	4.943	388	5.331	9.961	70,6	65,3	7,3
I° trim. 2016	4.939	393	5.332	9.964	70,5	65,2	7,4
II° trim. 2016	5.062	371	5.433	9.967	72,0	67,0	6,8
III° trim. 2016	5.059	334	5.393	9.968	71,6	67,1	6,2
IV° trim. 2016	5.054	362	5.416	9.967	71,8	66,9	6,7
I° trim. 2017	5.051	363	5.414	9.970	71,6	66,7	6,7
Media 2004	4.816	196	5.012	9.334	68,6	65,9	3,9
Media 2005	4.852	203	5.055	9.418	68,9	66,1	4,0
Media 2006	4.934	187	5.121	9.475	69,5	66,9	3,6
Media 2007	4.993	161	5.154	9.539	69,7	67,5	3,1
Media 2008	5.068	177	5.245	9.637	70,3	67,9	3,4
Media 2009	4.974	241	5.216	9.722	69,5	66,2	4,6
Media 2010	4.957	286	5.243	9.785	69,6	65,8	5,4
Media 2011	5.006	261	5.267	9.822	69,7	66,2	5,0
Media 2012	4.999	350	5.350	9.861	70,8	66,1	6,6
Media 2013	4.915	410	5.325	9.910	70,3	64,7	7,7
Media 2014	4.947	412	5.359	9.950	70,6	65,0	7,7
Media 2015	4.943	387	5.330	9.963	70,5	65,3	7,3
Media 2016	5.028	365	5.393	9.966	71,5	66,5	6,8

Legenda: Tasso di attività = FL/Pop - Tasso di occupazione = Occ/Pop - Tasso di disoccupazione = Disocc/FL

Fonte: nostre elaborazioni su dati Istat.

**Popolazione per condizione professionale ed indicatori del mercato del lavoro nel Nord-Est  
- Valori in migliaia e valori percentuali**

<i>Maschi</i>	<i>Occupati</i>	<i>Persone in cerca di lavoro</i>	<i>Forze di lavoro</i>	<i>Popolazione 15 anni e oltre</i>	<i>Tasso di attività 15-64 anni</i>	<i>Tasso di occupazione 15-64 anni</i>	<i>Tasso di disoccupazione</i>
I° trim. 2004	2.797	75	2.873	4.490	77,8	75,7	2,6
II° trim. 2004	2.798	73	2.871	4.503	77,6	75,6	2,6
III° trim. 2004	2.827	59	2.886	4.515	77,9	76,2	2,0
IV° trim. 2004	2.813	84	2.897	4.527	77,9	75,6	2,9
I° trim. 2005	2.809	85	2.894	4.540	77,8	75,5	2,9
II° trim. 2005	2.839	69	2.908	4.552	78,1	76,2	2,4
III° trim. 2005	2.837	79	2.916	4.559	78,1	75,9	2,7
IV° trim. 2005	2.831	93	2.924	4.566	78,3	75,8	3,2
I° trim. 2006	2.855	71	2.926	4.573	78,4	76,4	2,4
II° trim. 2006	2.904	59	2.964	4.580	79,0	77,4	2,0
III° trim. 2006	2.881	76	2.958	4.586	79,0	76,9	2,6
IV° trim. 2006	2.861	79	2.939	4.593	78,5	76,3	2,7
I° trim. 2007	2.860	72	2.932	4.600	78,6	76,6	2,5
II° trim. 2007	2.905	54	2.959	4.607	79,0	77,5	1,8
III° trim. 2007	2.924	50	2.974	4.618	79,2	77,8	1,7
IV° trim. 2007	2.919	69	2.988	4.630	79,4	77,5	2,3
I° trim. 2008	2.906	73	2.979	4.642	79,1	77,2	2,5
II° trim. 2008	2.912	70	2.982	4.654	78,9	77,0	2,4
III° trim. 2008	2.951	55	3.006	4.664	79,2	77,7	1,8
IV° trim. 2008	2.908	79	2.987	4.674	78,8	76,8	2,6
I° trim. 2009	2.867	108	2.975	4.685	78,4	75,5	3,6
II° trim. 2009	2.862	110	2.972	4.695	78,4	75,5	3,7
III° trim. 2009	2.841	111	2.952	4.700	77,8	74,8	3,8
IV° trim. 2009	2.832	116	2.948	4.703	77,4	74,3	3,9
I° trim. 2010	2.860	139	2.998	4.715	78,9	75,1	4,6
II° trim. 2010	2.845	137	2.982	4.719	78,6	74,9	4,6
III° trim. 2010	2.840	104	2.944	4.722	77,6	74,8	3,5
IV° trim. 2010	2.813	143	2.956	4.725	77,9	74,0	4,8
I° trim. 2011	2.827	123	2.951	4.727	77,7	74,3	4,2
II° trim. 2011	2.834	106	2.940	4.730	77,3	74,5	3,6
III° trim. 2011	2.875	98	2.973	4.732	78,2	75,6	3,3
IV° trim. 2011	2.818	153	2.971	4.735	78,3	74,1	5,2
I° trim. 2012	2.793	172	2.965	4.739	78,2	73,5	5,8
II° trim. 2012	2.804	175	2.980	4.747	78,2	73,5	5,9
III° trim. 2012	2.861	154	3.015	4.753	79,1	75,0	5,1
IV° trim. 2012	2.835	185	3.020	4.762	79,3	74,3	6,1
I° trim. 2013	2.746	217	2.963	4.769	77,9	72,0	7,3
II° trim. 2013	2.774	192	2.966	4.776	77,5	72,4	6,5
III° trim. 2013	2.831	165	2.996	4.782	78,0	73,6	5,5
IV° trim. 2013	2.798	197	2.996	4.788	78,6	73,3	6,6
I° trim. 2014	2.747	225	2.972	4.796	77,9	71,8	7,6
II° trim. 2014	2.814	182	2.996	4.802	78,1	73,2	6,1
III° trim. 2014	2.846	171	3.017	4.805	78,6	74,0	5,7
IV° trim. 2014	2.818	195	3.013	4.807	78,7	73,5	6,5
I° trim. 2015	2.759	195	2.954	4.809	77,5	72,3	6,6
II° trim. 2015	2.815	178	2.993	4.810	78,6	73,8	5,9
III° trim. 2015	2.845	174	3.019	4.809	79,3	74,7	5,8
IV° trim. 2015	2.798	184	2.983	4.809	78,3	73,3	6,2
I° trim. 2016	2.800	188	2.988	4.811	78,3	73,2	6,3
II° trim. 2016	2.826	176	3.002	4.813	78,9	74,2	5,8
III° trim. 2016	2.860	150	3.009	4.813	79,5	75,5	5,0
IV° trim. 2016	2.842	179	3.021	4.814	79,5	74,6	5,9
I° trim. 2017	2.826	161	2.986	4.816	78,2	73,9	5,4
Media 2004	2.809	73	2.882	4.509	77,8	75,8	2,5
Media 2005	2.829	82	2.911	4.554	78,1	75,8	2,8
Media 2006	2.875	71	2.947	4.583	78,7	76,8	2,4
Media 2007	2.902	61	2.963	4.614	79,0	77,4	2,1
Media 2008	2.919	69	2.988	4.659	79,0	77,1	2,3
Media 2009	2.850	111	2.962	4.696	78,0	75,0	3,8
Media 2010	2.840	131	2.970	4.720	78,2	74,7	4,4
Media 2011	2.839	120	2.958	4.731	77,9	74,6	4,1
Media 2012	2.823	171	2.995	4.750	78,7	74,1	5,7
Media 2013	2.788	193	2.980	4.779	78,0	72,8	6,5
Media 2014	2.806	193	3.000	4.803	78,3	73,1	6,4
Media 2015	2.804	183	2.987	4.809	78,4	73,5	6,1
Media 2016	2.832	173	3.005	4.812	79,0	74,4	5,8

Legenda: Tasso di attività = FL/Pop - Tasso di occupazione = Occ/Pop - Tasso di disoccupazione = Disocc/FL

Fonte: nostre elaborazioni su dati Istat.

**Popolazione per condizione professionale ed indicatori del mercato del lavoro nel Nord-Est  
- Valori in migliaia e valori percentuali**

<i>Femmine</i>	<i>Occupati</i>	<i>Persone in cerca di lavoro</i>	<i>Forze di lavoro</i>	<i>Popolazione 15 anni e oltre</i>	<i>Tasso di attività 15-64 anni</i>	<i>Tasso di occupazione 15-64 anni</i>	<i>Tasso di disoccupazione</i>
I° trim. 2004	2.000	126	2.126	4.809	59,2	55,7	5,9
II° trim. 2004	2.012	122	2.134	4.821	59,5	56,1	5,7
III° trim. 2004	2.013	115	2.128	4.831	59,4	56,2	5,4
IV° trim. 2004	2.003	131	2.133	4.841	59,3	55,6	6,1
I° trim. 2005	2.011	124	2.135	4.851	59,3	55,8	5,8
II° trim. 2005	2.061	104	2.165	4.860	60,1	57,2	4,8
III° trim. 2005	2.019	109	2.128	4.867	59,1	56,1	5,1
IV° trim. 2005	2.001	147	2.148	4.874	59,6	55,5	6,8
I° trim. 2006	2.041	124	2.166	4.881	59,9	56,5	5,7
II° trim. 2006	2.075	112	2.188	4.888	60,5	57,4	5,1
III° trim. 2006	2.048	113	2.160	4.895	59,7	56,6	5,2
IV° trim. 2006	2.072	111	2.184	4.902	60,3	57,2	5,1
I° trim. 2007	2.062	104	2.167	4.910	59,7	56,8	4,8
II° trim. 2007	2.076	93	2.170	4.918	59,8	57,2	4,3
III° trim. 2007	2.099	98	2.197	4.930	60,5	57,8	4,5
IV° trim. 2007	2.126	101	2.228	4.944	61,1	58,3	4,5
I° trim. 2008	2.119	125	2.243	4.958	61,2	57,8	5,6
II° trim. 2008	2.163	108	2.271	4.972	61,8	58,8	4,8
III° trim. 2008	2.155	94	2.248	4.985	61,1	58,6	4,2
IV° trim. 2008	2.160	103	2.263	4.998	61,5	58,7	4,6
I° trim. 2009	2.125	122	2.247	5.011	60,8	57,5	5,4
II° trim. 2009	2.159	127	2.286	5.024	61,8	58,3	5,6
III° trim. 2009	2.109	123	2.232	5.031	60,3	56,9	5,5
IV° trim. 2009	2.102	149	2.251	5.039	60,7	56,6	6,6
I° trim. 2010	2.101	164	2.265	5.054	60,9	56,4	7,2
II° trim. 2010	2.129	149	2.277	5.061	61,1	57,1	6,5
III° trim. 2010	2.110	142	2.252	5.067	60,4	56,6	6,3
IV° trim. 2010	2.131	165	2.296	5.075	61,4	57,0	7,2
I° trim. 2011	2.167	149	2.316	5.082	61,8	57,8	6,4
II° trim. 2011	2.174	126	2.300	5.089	61,3	57,9	5,5
III° trim. 2011	2.167	126	2.292	5.094	61,2	57,8	5,5
IV° trim. 2011	2.163	165	2.328	5.099	62,2	57,8	7,1
I° trim. 2012	2.175	174	2.349	5.104	62,8	58,1	7,4
II° trim. 2012	2.192	167	2.359	5.110	63,1	58,6	7,1
III° trim. 2012	2.166	175	2.341	5.113	62,6	57,9	7,5
IV° trim. 2012	2.172	200	2.372	5.119	63,2	57,8	8,4
I° trim. 2013	2.134	240	2.374	5.124	63,3	56,8	10,1
II° trim. 2013	2.137	196	2.333	5.129	62,2	57,0	8,4
III° trim. 2013	2.106	193	2.298	5.132	61,3	56,1	8,4
IV° trim. 2013	2.134	240	2.373	5.137	63,2	56,7	10,1
I° trim. 2014	2.128	241	2.369	5.142	63,0	56,5	10,2
II° trim. 2014	2.170	200	2.370	5.147	63,1	57,7	8,4
III° trim. 2014	2.137	190	2.327	5.149	62,0	56,9	8,2
IV° trim. 2014	2.129	244	2.372	5.151	63,2	56,6	10,3
I° trim. 2015	2.122	232	2.355	5.153	62,7	56,4	9,9
II° trim. 2015	2.151	201	2.351	5.155	62,7	57,3	8,5
III° trim. 2015	2.136	182	2.317	5.154	61,8	56,9	7,8
IV° trim. 2015	2.145	204	2.348	5.153	62,8	57,3	8,7
I° trim. 2016	2.139	205	2.344	5.153	62,8	57,2	8,8
II° trim. 2016	2.236	196	2.432	5.154	65,0	59,8	8,1
III° trim. 2016	2.199	185	2.383	5.155	63,7	58,7	7,8
IV° trim. 2016	2.213	182	2.395	5.154	64,1	59,2	7,6
I° trim. 2017	2.225	202	2.427	5.154	65,0	59,5	8,3
Media 2004	2.007	124	2.130	4.825	59,3	55,9	5,8
Media 2005	2.023	121	2.144	4.863	59,5	56,1	5,6
Media 2006	2.059	115	2.174	4.892	60,1	56,9	5,3
Media 2007	2.091	99	2.190	4.926	60,3	57,5	4,5
Media 2008	2.149	107	2.256	4.978	61,4	58,5	4,8
Media 2009	2.124	130	2.254	5.026	60,9	57,3	5,8
Media 2010	2.118	155	2.273	5.064	60,9	56,8	6,8
Media 2011	2.168	141	2.309	5.091	61,6	57,8	6,1
Media 2012	2.176	179	2.355	5.111	62,9	58,1	7,6
Media 2013	2.128	217	2.345	5.130	62,5	56,7	9,3
Media 2014	2.141	219	2.360	5.147	62,8	56,9	9,3
Media 2015	2.138	205	2.343	5.154	62,5	57,0	8,7
Media 2016	2.196	192	2.388	5.154	63,9	58,7	8,0

Legenda: Tasso di attività = FL/Pop - Tasso di occupazione = Occ/Pop - Tasso di disoccupazione = Disocc/FL

Fonte: nostre elaborazioni su dati Istat.

**Occupati in complesso per attività economica e sesso nel Nord-Est dal I trim. 2004 al I trim. 2017  
- Valori in migliaia**

<i>Maschi e Femmine</i>	<i>Agricoltura</i>	<i>Industria in complesso</i>	<i>Industria in senso stretto</i>	<i>Costruzioni</i>	<i>Terziario in complesso</i>	<i>Commercio</i>	<i>Totale Occupati</i>
I° trim. 2004	200	1.687	1.341	346	2.912	720	4.798
II° trim. 2004	208	1.744	1.367	376	2.871	724	4.823
III° trim. 2004	244	1.744	1.355	389	2.858	709	4.846
IV° trim. 2004	226	1.741	1.368	373	2.872	714	4.839
I° trim. 2005	185	1.741	1.350	391	2.918	712	4.844
II° trim. 2005	202	1.780	1.378	402	2.944	728	4.925
III° trim. 2005	212	1.795	1.420	375	2.877	703	4.884
IV° trim. 2005	203	1.739	1.359	380	2.922	744	4.864
I° trim. 2006	198	1.753	1.331	421	2.991	779	4.942
II° trim. 2006	204	1.810	1.406	404	3.011	783	5.025
III° trim. 2006	202	1.803	1.433	369	2.979	744	4.984
IV° trim. 2006	199	1.765	1.399	366	3.028	767	4.992
I° trim. 2007	197	1.811	1.408	404	2.968	747	4.976
II° trim. 2007	182	1.832	1.418	414	3.022	728	5.037
III° trim. 2007	184	1.784	1.398	386	3.116	736	5.084
IV° trim. 2007	191	1.818	1.406	412	3.082	737	5.092
I° trim. 2008*	189	1.767	1.369	398	3.068	740	5.025
II° trim. 2008	160	1.755	1.367	388	3.160	741	5.075
III° trim. 2008	160	1.832	1.424	408	3.113	730	5.106
IV° trim. 2008	168	1.856	1.412	445	3.043	695	5.068
I° trim. 2009	171	1.770	1.388	382	3.051	724	4.991
II° trim. 2009	172	1.729	1.380	349	3.120	755	5.021
III° trim. 2009	161	1.724	1.336	388	3.065	717	4.950
IV° trim. 2009	158	1.739	1.313	426	3.038	684	4.934
I° trim. 2010	166	1.712	1.326	386	3.083	728	4.961
II° trim. 2010	173	1.683	1.323	360	3.117	736	4.974
III° trim. 2010	184	1.657	1.272	385	3.109	731	4.950
IV° trim. 2010	178	1.691	1.306	385	3.076	681	4.945
I° trim. 2011	171	1.703	1.329	375	3.119	694	4.994
II° trim. 2011	161	1.712	1.333	378	3.135	704	5.008
III° trim. 2011	192	1.721	1.354	367	3.129	708	5.042
IV° trim. 2011	175	1.703	1.347	357	3.102	684	4.981
I° trim. 2012	179	1.658	1.306	352	3.131	701	4.968
II° trim. 2012	206	1.656	1.295	361	3.134	717	4.996
III° trim. 2012	177	1.655	1.301	354	3.195	733	5.027
IV° trim. 2012	168	1.660	1.308	351	3.179	697	5.007
I° trim. 2013	158	1.628	1.301	327	3.094	663	4.880
II° trim. 2013	164	1.588	1.247	341	3.160	721	4.911
III° trim. 2013	179	1.564	1.243	320	3.194	737	4.937
IV° trim. 2013	160	1.617	1.269	348	3.154	702	4.932
I° trim. 2014	143	1.597	1.255	342	3.135	676	4.875
II° trim. 2014	163	1.617	1.299	318	3.205	694	4.984
III° trim. 2014	181	1.612	1.290	322	3.190	723	4.983
IV° trim. 2014	179	1.614	1.294	320	3.154	693	4.947
I° trim. 2015	159	1.574	1.264	309	3.149	694	4.881
II° trim. 2015	150	1.640	1.320	320	3.176	677	4.966
III° trim. 2015	189	1.622	1.305	317	3.170	653	4.981
IV° trim. 2015	168	1.626	1.315	311	3.149	653	4.943
I° trim. 2016	182	1.592	1.302	290	3.165	635	4.939
II° trim. 2016	190	1.580	1.278	302	3.291	668	5.062
III° trim. 2016	195	1.593	1.301	293	3.270	659	5.059
IV° trim. 2016	186	1.580	1.305	275	3.289	672	5.054
I° trim. 2017	190	1.559	1.285	274	3.301	663	5.051
Media 2004	219	1.729	1.358	371	2.878	717	4.827
Media 2005	200	1.764	1.377	387	2.915	722	4.879
Media 2006	201	1.783	1.392	390	3.002	769	4.986
Media 2007	189	1.812	1.408	404	3.047	737	5.047
Media 2008*	169	1.802	1.393	410	3.096	727	5.068
Media 2009	165	1.740	1.354	386	3.068	720	4.974
Media 2010	175	1.686	1.307	379	3.096	719	4.957
Media 2011	175	1.710	1.341	369	3.121	698	5.006
Media 2012	182	1.657	1.303	354	3.160	712	4.999
Media 2013	165	1.599	1.265	334	3.151	706	4.915
Media 2014	166	1.610	1.285	325	3.171	697	4.947
Media 2015	166	1.615	1.301	314	3.161	669	4.943
Media 2016	188	1.586	1.297	290	3.254	658	5.028

Fonte: nostre elaborazioni su dati Istat.

\* A seguito dell'utilizzazione da parte dell'ISTAT della nuova classificazione ATECO2007 delle attività economiche i dati sono perfettamente comparabili solo a partire dal I° trim. 2008.

**Occupati in complesso per attività economica e sesso nel Nord-Est dal I trim. 2004 al I trim. 2017  
- Valori in migliaia**

<i>Maschi</i>	<i>Agricoltura</i>	<i>Industria</i>	<i>Industria in</i>	<i>Costruzioni</i>	<i>Terziario</i>	<i>Commercio</i>	<i>Totale</i>
		<i>in complesso</i>	<i>senso stretto</i>		<i>in complesso</i>		<i>Occupati</i>
I° trim. 2004	144	1.240	921	318	1.421	400	2.804
II° trim. 2004	147	1.276	928	348	1.387	405	2.811
III° trim. 2004	177	1.280	926	354	1.388	405	2.845
IV° trim. 2004	170	1.285	946	340	1.382	396	2.838
I° trim. 2005	135	1.271	914	357	1.426	408	2.831
II° trim. 2005	142	1.312	947	365	1.408	412	2.861
III° trim. 2005	154	1.340	999	341	1.370	383	2.863
IV° trim. 2005	149	1.282	929	352	1.430	407	2.861
I° trim. 2006	149	1.303	915	388	1.441	445	2.893
II° trim. 2006	146	1.348	976	373	1.444	452	2.938
III° trim. 2006	143	1.343	998	344	1.438	399	2.924
IV° trim. 2006	145	1.302	961	341	1.456	436	2.903
I° trim. 2007	138	1.339	962	377	1.426	425	2.903
II° trim. 2007	128	1.365	978	388	1.454	411	2.947
III° trim. 2007	128	1.331	970	361	1.512	405	2.971
IV° trim. 2007	140	1.355	974	381	1.466	396	2.961
I° trim. 2008*	130	1.310	946	364	1.465	415	2.906
II° trim. 2008	110	1.297	933	364	1.505	424	2.912
III° trim. 2008	113	1.381	996	384	1.458	401	2.951
IV° trim. 2008	117	1.403	992	410	1.389	375	2.908
I° trim. 2009	122	1.330	977	353	1.414	399	2.867
II° trim. 2009	123	1.292	968	324	1.446	424	2.862
III° trim. 2009	112	1.312	950	362	1.417	404	2.841
IV° trim. 2009	114	1.317	925	392	1.400	382	2.832
I° trim. 2010	124	1.299	943	356	1.436	415	2.860
II° trim. 2010	127	1.273	940	333	1.445	427	2.845
III° trim. 2010	129	1.265	908	357	1.446	420	2.840
IV° trim. 2010	136	1.277	919	359	1.400	376	2.813
I° trim. 2011	130	1.279	930	349	1.419	390	2.827
II° trim. 2011	124	1.296	949	346	1.415	410	2.834
III° trim. 2011	138	1.307	973	333	1.430	388	2.875
IV° trim. 2011	136	1.273	945	328	1.409	356	2.818
I° trim. 2012	135	1.247	917	330	1.411	380	2.793
II° trim. 2012	148	1.256	922	333	1.401	393	2.804
III° trim. 2012	129	1.246	922	324	1.485	393	2.861
IV° trim. 2012	120	1.246	919	327	1.469	383	2.835
I° trim. 2013	115	1.210	903	308	1.420	366	2.746
II° trim. 2013	115	1.202	885	317	1.457	392	2.774
III° trim. 2013	125	1.199	904	295	1.507	407	2.831
IV° trim. 2013	114	1.226	907	320	1.458	388	2.798
I° trim. 2014	102	1.207	886	321	1.439	382	2.747
II° trim. 2014	110	1.245	951	294	1.459	378	2.814
III° trim. 2014	124	1.253	957	296	1.469	396	2.846
IV° trim. 2014	130	1.238	944	294	1.450	386	2.818
I° trim. 2015	115	1.196	906	290	1.448	379	2.759
II° trim. 2015	109	1.261	958	303	1.445	373	2.815
III° trim. 2015	137	1.255	960	294	1.453	364	2.845
IV° trim. 2015	123	1.238	958	279	1.437	358	2.798
I° trim. 2016	133	1.202	936	266	1.465	351	2.800
II° trim. 2016	145	1.212	927	285	1.469	386	2.826
III° trim. 2016	149	1.242	965	278	1.469	359	2.860
IV° trim. 2016	135	1.222	968	254	1.484	370	2.842
I° trim. 2017	137	1.208	959	249	1.481	369	2.826
Media 2004	159	1.270	930	340	1.395	401	2.825
Media 2005	145	1.301	947	354	1.408	402	2.854
Media 2006	146	1.324	963	361	1.445	433	2.915
Media 2007	134	1.348	971	377	1.464	409	2.946
Media 2008*	118	1.347	967	381	1.454	404	2.919
Media 2009	118	1.313	955	358	1.419	402	2.850
Media 2010	129	1.279	927	351	1.432	409	2.840
Media 2011	132	1.289	950	339	1.418	386	2.839
Media 2012	133	1.249	920	329	1.441	387	2.823
Media 2013	117	1.210	900	310	1.461	388	2.788
Media 2014	116	1.236	934	301	1.454	386	2.806
Media 2015	121	1.237	946	292	1.446	368	2.804
Media 2016	140	1.220	949	271	1.472	366	2.832

Fonte: nostre elaborazioni su dati Istat.

\* A seguito dell'utilizzazione da parte dell'ISTAT della nuova classificazione ATECO2007 delle attività economiche i dati sono perfettamente comparabili solo a partire dal I° trim. 2008.

**Occupati in complesso per attività economica e sesso nel Nord-Est dal I trim. 2004 al I trim. 2017  
- Valori in migliaia**

<i>Femmine</i>	<i>Agricoltura</i>	<i>Industria</i>	<i>Industria in</i>	<i>Costruzioni</i>	<i>Terziario</i>	<i>Commercio</i>	<i>Totale</i>
		<i>in complesso</i>	<i>senso stretto</i>		<i>in complesso</i>		<i>Occupati</i>
I° trim. 2004	56	447	420	27	1.491	320	1.994
II° trim. 2004	60	467	439	28	1.484	320	2.012
III° trim. 2004	67	464	429	35	1.471	304	2.002
IV° trim. 2004	56	456	422	34	1.489	317	2.001
I° trim. 2005	50	470	436	35	1.492	304	2.013
II° trim. 2005	60	468	431	37	1.536	315	2.064
III° trim. 2005	58	456	422	34	1.507	319	2.020
IV° trim. 2005	54	457	429	28	1.492	337	2.002
I° trim. 2006	50	450	416	34	1.550	334	2.049
II° trim. 2006	59	462	431	31	1.566	332	2.087
III° trim. 2006	58	460	435	25	1.542	345	2.059
IV° trim. 2006	54	463	437	25	1.572	332	2.089
I° trim. 2007	59	472	446	27	1.542	322	2.073
II° trim. 2007	54	467	441	26	1.569	317	2.090
III° trim. 2007	56	454	428	25	1.603	331	2.113
IV° trim. 2007	51	463	432	31	1.617	340	2.131
I° trim. 2008*	59	457	423	34	1.603	325	2.119
II° trim. 2008	50	458	434	24	1.655	317	2.163
III° trim. 2008	48	451	428	24	1.656	330	2.155
IV° trim. 2008	51	454	419	34	1.655	320	2.160
I° trim. 2009	48	440	411	29	1.637	325	2.125
II° trim. 2009	49	437	412	25	1.673	331	2.159
III° trim. 2009	49	412	386	26	1.648	314	2.109
IV° trim. 2009	43	421	388	33	1.638	302	2.102
I° trim. 2010	41	413	383	30	1.647	313	2.101
II° trim. 2010	46	410	383	27	1.672	310	2.129
III° trim. 2010	54	392	364	28	1.663	311	2.110
IV° trim. 2010	41	414	387	27	1.676	305	2.131
I° trim. 2011	42	424	398	26	1.700	305	2.167
II° trim. 2011	38	416	384	32	1.721	294	2.174
III° trim. 2011	54	415	381	34	1.699	320	2.167
IV° trim. 2011	39	430	402	29	1.694	328	2.163
I° trim. 2012	44	411	389	22	1.720	321	2.175
II° trim. 2012	58	400	373	27	1.734	324	2.192
III° trim. 2012	48	409	379	29	1.710	340	2.166
IV° trim. 2012	48	413	389	24	1.710	314	2.172
I° trim. 2013	42	418	398	20	1.674	297	2.134
II° trim. 2013	48	386	362	24	1.703	329	2.137
III° trim. 2013	54	364	339	25	1.687	330	2.106
IV° trim. 2013	46	391	363	28	1.697	313	2.134
I° trim. 2014	42	390	369	21	1.696	293	2.128
II° trim. 2014	53	372	349	23	1.746	316	2.170
III° trim. 2014	57	359	333	26	1.722	327	2.137
IV° trim. 2014	48	376	350	26	1.704	308	2.129
I° trim. 2015	43	378	359	19	1.701	315	2.122
II° trim. 2015	41	378	362	17	1.731	304	2.151
III° trim. 2015	51	367	344	23	1.717	290	2.136
IV° trim. 2015	45	389	357	31	1.711	295	2.145
I° trim. 2016	49	390	366	24	1.700	284	2.139
II° trim. 2016	45	368	351	17	1.822	283	2.236
III° trim. 2016	46	351	336	15	1.801	300	2.199
IV° trim. 2016	50	358	337	21	1.804	303	2.213
I° trim. 2017	53	352	327	25	1.820	294	2.225
Media 2004	60	459	428	31	1.484	315	2.002
Media 2005	56	463	429	33	1.506	319	2.025
Media 2006	55	459	430	29	1.557	336	2.071
Media 2007	55	464	437	27	1.583	328	2.102
Media 2008*	52	455	426	29	1.642	323	2.149
Media 2009	47	428	399	28	1.649	318	2.124
Media 2010	46	407	379	28	1.664	310	2.118
Media 2011	43	421	391	30	1.703	312	2.168
Media 2012	49	408	383	26	1.718	324	2.176
Media 2013	48	390	366	24	1.690	318	2.128
Media 2014	50	374	350	24	1.717	311	2.141
Media 2015	45	378	355	23	1.715	301	2.138
Media 2016	48	367	348	19	1.782	292	2.196

Fonte: nostre elaborazioni su dati Istat.

\* A seguito dell'utilizzazione da parte dell'ISTAT della nuova classificazione ATECO2007 delle attività economiche i dati sono perfettamente comparabili solo a partire dal I° trim. 2008.

**Occupati alle dipendenze per attività economica e sesso nel Nord-Est dal I trim. 2004 al I trim. 2017**  
**- Valori in migliaia**

<i>Maschi e Femmine</i>	<i>Agricoltura</i>	<i>Industria in complesso</i>	<i>Industria in senso stretto</i>	<i>Costruzioni</i>	<i>Terziario in complesso</i>	<i>Commercio</i>	<i>Totale Occ. Dipendenti</i>
I° trim. 2004	50	1.343	1.155	188	2.046	395	3.439
II° trim. 2004	55	1.398	1.199	200	2.012	408	3.466
III° trim. 2004	60	1.372	1.162	211	1.998	407	3.430
IV° trim. 2004	43	1.388	1.170	218	2.015	409	3.445
I° trim. 2005	47	1.410	1.178	232	2.084	410	3.541
II° trim. 2005	56	1.410	1.195	214	2.103	423	3.569
III° trim. 2005	58	1.428	1.225	203	2.106	426	3.592
IV° trim. 2005	52	1.385	1.172	212	2.111	470	3.548
I° trim. 2006	56	1.403	1.161	242	2.159	484	3.618
II° trim. 2006	59	1.435	1.213	222	2.161	480	3.655
III° trim. 2006	59	1.449	1.233	216	2.157	473	3.666
IV° trim. 2006	63	1.419	1.209	210	2.230	480	3.712
I° trim. 2007	58	1.435	1.218	216	2.192	452	3.684
II° trim. 2007	52	1.466	1.234	232	2.210	447	3.728
III° trim. 2007	63	1.420	1.199	221	2.280	447	3.763
IV° trim. 2007	60	1.474	1.227	247	2.278	445	3.812
I° trim. 2008*	49	1.444	1.210	234	2.262	447	3.755
II° trim. 2008	40	1.417	1.196	222	2.353	460	3.811
III° trim. 2008	49	1.476	1.246	230	2.323	463	3.848
IV° trim. 2008	53	1.507	1.237	270	2.299	444	3.860
I° trim. 2009	39	1.461	1.240	222	2.308	471	3.808
II° trim. 2009	43	1.412	1.219	193	2.329	487	3.784
III° trim. 2009	60	1.413	1.177	236	2.327	473	3.801
IV° trim. 2009	52	1.411	1.165	246	2.303	446	3.766
I° trim. 2010	40	1.396	1.176	220	2.326	471	3.762
II° trim. 2010	54	1.367	1.166	202	2.303	467	3.724
III° trim. 2010	68	1.343	1.110	233	2.335	466	3.745
IV° trim. 2010	60	1.394	1.161	233	2.352	447	3.805
I° trim. 2011	45	1.398	1.177	221	2.356	458	3.799
II° trim. 2011	45	1.392	1.174	217	2.364	454	3.800
III° trim. 2011	72	1.410	1.204	206	2.377	462	3.859
IV° trim. 2011	63	1.415	1.207	208	2.376	454	3.854
I° trim. 2012	54	1.374	1.164	210	2.390	468	3.817
II° trim. 2012	65	1.369	1.148	221	2.392	476	3.826
III° trim. 2012	71	1.363	1.158	205	2.409	477	3.843
IV° trim. 2012	65	1.338	1.155	183	2.407	457	3.809
I° trim. 2013	54	1.341	1.157	184	2.318	408	3.712
II° trim. 2013	50	1.317	1.114	203	2.374	438	3.742
III° trim. 2013	60	1.285	1.096	188	2.386	454	3.730
IV° trim. 2013	50	1.303	1.114	189	2.380	454	3.733
I° trim. 2014	50	1.306	1.122	184	2.343	418	3.699
II° trim. 2014	63	1.332	1.151	181	2.397	426	3.793
III° trim. 2014	66	1.333	1.163	170	2.394	466	3.794
IV° trim. 2014	56	1.340	1.158	181	2.372	467	3.768
I° trim. 2015	57	1.300	1.135	166	2.359	446	3.717
II° trim. 2015	61	1.354	1.185	168	2.384	430	3.798
III° trim. 2015	78	1.353	1.169	184	2.392	431	3.823
IV° trim. 2015	67	1.367	1.180	187	2.391	438	3.824
I° trim. 2016	70	1.337	1.178	158	2.376	418	3.783
II° trim. 2016	80	1.309	1.152	157	2.468	436	3.857
III° trim. 2016	84	1.334	1.168	166	2.494	449	3.912
IV° trim. 2016	71	1.350	1.179	171	2.524	460	3.945
I° trim. 2017	70	1.328	1.166	162	2.522	441	3.920
Media 2004	52	1.375	1.171	204	2.017	405	3.445
Media 2005	53	1.408	1.193	215	2.101	432	3.562
Media 2006	59	1.427	1.204	223	2.177	479	3.663
Media 2007	58	1.449	1.220	229	2.240	448	3.747
Media 2008*	48	1.461	1.222	239	2.309	454	3.818
Media 2009	49	1.424	1.200	224	2.317	469	3.790
Media 2010	56	1.375	1.153	222	2.329	463	3.759
Media 2011	56	1.404	1.191	213	2.368	457	3.828
Media 2012	63	1.361	1.156	205	2.399	469	3.824
Media 2013	53	1.312	1.120	191	2.365	439	3.729
Media 2014	59	1.328	1.148	179	2.377	444	3.763
Media 2015	66	1.343	1.167	176	2.381	437	3.790
Media 2016	76	1.333	1.169	163	2.465	441	3.874

Fonte: nostre elaborazioni su dati Istat.

\* A seguito dell'utilizzazione da parte dell'ISTAT della nuova classificazione ATECO2007 delle attività economiche i dati sono perfettamente comparabili solo a partire dal I° trim. 2008.

**Occupati alle dipendenze per attività economica e sesso nel Nord-Est dal I trim. 2004 al I trim. 2017  
- Valori in migliaia**

<i>Maschi</i>	<i>Agricoltura</i>	<i>Industria</i>	<i>Industria in</i>	<i>Costruzioni</i>	<i>Terziario</i>	<i>Commercio</i>	<i>Totale Occ.</i>
		<i>in complesso</i>	<i>senso stretto</i>		<i>in complesso</i>		<i>Dipendenti</i>
I° trim. 2004	38	948	778	170	892	193	1.878
II° trim. 2004	38	982	802	180	855	193	1.875
III° trim. 2004	41	957	774	183	860	206	1.858
IV° trim. 2004	33	986	794	192	845	193	1.864
I° trim. 2005	35	988	782	206	894	203	1.918
II° trim. 2005	36	991	801	190	895	210	1.922
III° trim. 2005	37	1.025	844	181	888	208	1.950
IV° trim. 2005	36	979	788	192	910	231	1.925
I° trim. 2006	43	991	777	214	927	249	1.961
II° trim. 2006	40	1.021	823	198	932	257	1.993
III° trim. 2006	39	1.049	849	199	937	234	2.024
IV° trim. 2006	45	1.013	820	193	948	245	2.006
I° trim. 2007	40	1.013	816	196	950	238	2.003
II° trim. 2007	34	1.055	843	212	953	231	2.043
III° trim. 2007	41	1.026	824	202	985	224	2.051
IV° trim. 2007	41	1.062	835	226	967	212	2.071
I° trim. 2008*	32	1.022	816	207	974	230	2.028
II° trim. 2008	25	1.007	806	201	1.000	246	2.032
III° trim. 2008	32	1.074	860	214	950	228	2.056
IV° trim. 2008	33	1.109	866	243	918	209	2.060
I° trim. 2009	24	1.061	863	198	952	236	2.037
II° trim. 2009	28	1.013	841	172	956	246	1.997
III° trim. 2009	34	1.044	829	215	932	240	2.011
IV° trim. 2009	32	1.031	815	217	930	220	1.993
I° trim. 2010	28	1.024	828	195	957	237	2.008
II° trim. 2010	35	993	814	179	926	233	1.954
III° trim. 2010	40	996	785	211	939	232	1.976
IV° trim. 2010	40	1.025	811	214	941	216	2.006
I° trim. 2011	29	1.015	813	203	938	226	1.983
II° trim. 2011	31	1.019	822	197	931	233	1.981
III° trim. 2011	50	1.037	856	181	963	218	2.050
IV° trim. 2011	48	1.022	837	184	958	204	2.028
I° trim. 2012	35	999	806	192	950	224	1.983
II° trim. 2012	40	1.005	805	200	943	225	1.987
III° trim. 2012	50	991	809	182	1.011	229	2.052
IV° trim. 2012	43	972	807	165	983	225	1.998
I° trim. 2013	38	960	791	169	921	194	1.919
II° trim. 2013	31	959	778	182	958	198	1.949
III° trim. 2013	36	958	790	168	1.006	216	1.999
IV° trim. 2013	33	960	790	170	978	222	1.971
I° trim. 2014	33	952	783	169	931	202	1.917
II° trim. 2014	40	993	831	162	953	197	1.986
III° trim. 2014	37	1.003	854	149	981	223	2.021
IV° trim. 2014	39	1.003	840	163	968	233	2.010
I° trim. 2015	39	966	813	153	958	209	1.962
II° trim. 2015	41	1.016	860	157	957	208	2.014
III° trim. 2015	56	1.021	855	166	970	218	2.047
IV° trim. 2015	50	1.014	853	161	972	220	2.036
I° trim. 2016	51	983	840	143	978	206	2.013
II° trim. 2016	59	976	833	143	980	228	2.015
III° trim. 2016	66	1.014	861	153	1.005	221	2.086
IV° trim. 2016	52	1.022	868	154	1.022	228	2.097
I° trim. 2017	51	1.003	863	140	1.016	221	2.071
Media 2004	38	968	787	181	863	196	1.869
Media 2005	36	996	804	192	897	213	1.929
Media 2006	42	1.019	818	201	936	247	1.996
Media 2007	39	1.039	830	209	964	226	2.042
Media 2008*	30	1.053	837	216	960	228	2.044
Media 2009	29	1.037	837	201	943	235	2.009
Media 2010	36	1.010	810	200	941	229	1.986
Media 2011	40	1.023	832	191	948	220	2.010
Media 2012	42	992	807	185	972	226	2.005
Media 2013	34	959	787	172	966	207	1.959
Media 2014	37	988	827	161	958	214	1.983
Media 2015	46	1.004	845	159	964	214	2.015
Media 2016	57	999	851	148	996	221	2.052

Fonte: nostre elaborazioni su dati Istat.

\* A seguito dell'utilizzazione da parte dell'ISTAT della nuova classificazione ATECO2007 delle attività economiche i dati sono perfettamente comparabili solo a partire dal I° trim. 2008.



**Occupati alle dipendenze per attività economica e sesso nel Nord-Est dal I trim. 2004 al I trim. 2017**  
**- Valori in migliaia**

<i>Femmine</i>	<i>Agricoltura</i>	<i>Industria in complesso</i>	<i>Industria in senso stretto</i>	<i>Costruzioni</i>	<i>Terziario in complesso</i>	<i>Commercio</i>	<i>Totale Occ. Dipendenti</i>
I° trim. 2004	12	395	377	18	1.154	202	1.561
II° trim. 2004	17	416	397	20	1.157	215	1.591
III° trim. 2004	19	415	388	27	1.138	202	1.572
IV° trim. 2004	10	402	376	26	1.170	216	1.582
I° trim. 2005	11	421	395	26	1.190	207	1.623
II° trim. 2005	20	418	394	24	1.209	213	1.646
III° trim. 2005	21	403	381	22	1.218	218	1.643
IV° trim. 2005	15	406	385	21	1.202	239	1.623
I° trim. 2006	13	412	384	28	1.232	235	1.657
II° trim. 2006	19	414	390	24	1.229	223	1.662
III° trim. 2006	20	400	383	17	1.221	238	1.641
IV° trim. 2006	19	405	388	17	1.282	235	1.706
I° trim. 2007	18	422	402	20	1.241	214	1.681
II° trim. 2007	17	411	391	20	1.257	216	1.686
III° trim. 2007	22	394	376	18	1.296	223	1.712
IV° trim. 2007	18	412	391	21	1.310	233	1.741
I° trim. 2008*	17	422	394	28	1.288	218	1.727
II° trim. 2008	16	410	390	20	1.353	214	1.779
III° trim. 2008	16	402	386	16	1.373	235	1.792
IV° trim. 2008	20	398	371	27	1.382	235	1.800
I° trim. 2009	16	400	377	23	1.355	235	1.771
II° trim. 2009	15	399	378	20	1.373	241	1.787
III° trim. 2009	26	369	348	21	1.395	233	1.790
IV° trim. 2009	20	379	350	29	1.374	226	1.773
I° trim. 2010	13	372	348	24	1.369	234	1.754
II° trim. 2010	19	374	352	23	1.376	234	1.770
III° trim. 2010	28	346	325	21	1.395	234	1.770
IV° trim. 2010	20	368	350	19	1.411	231	1.799
I° trim. 2011	16	383	365	18	1.417	233	1.816
II° trim. 2011	14	373	353	21	1.432	221	1.820
III° trim. 2011	22	373	348	25	1.414	244	1.809
IV° trim. 2011	14	393	369	24	1.419	250	1.826
I° trim. 2012	19	376	358	18	1.440	243	1.834
II° trim. 2012	26	364	343	21	1.449	252	1.838
III° trim. 2012	21	372	349	24	1.399	248	1.792
IV° trim. 2012	21	366	348	18	1.424	231	1.811
I° trim. 2013	16	381	366	14	1.397	214	1.793
II° trim. 2013	19	358	337	21	1.416	240	1.793
III° trim. 2013	24	327	307	21	1.380	239	1.731
IV° trim. 2013	17	343	323	20	1.402	232	1.763
I° trim. 2014	17	354	338	15	1.411	216	1.782
II° trim. 2014	23	339	320	19	1.445	230	1.807
III° trim. 2014	29	330	309	20	1.414	242	1.773
IV° trim. 2014	17	336	318	18	1.404	234	1.758
I° trim. 2015	18	335	322	13	1.402	237	1.754
II° trim. 2015	20	337	326	11	1.427	223	1.784
III° trim. 2015	22	332	314	18	1.421	214	1.776
IV° trim. 2015	17	353	327	26	1.419	218	1.788
I° trim. 2016	18	354	338	15	1.398	212	1.770
II° trim. 2016	22	332	318	14	1.488	209	1.842
III° trim. 2016	18	320	307	13	1.488	228	1.827
IV° trim. 2016	19	328	311	17	1.502	232	1.848
I° trim. 2017	19	325	304	21	1.506	220	1.850
Media 2004	14	407	384	23	1.155	209	1.576
Media 2005	17	412	389	23	1.205	219	1.634
Media 2006	18	408	386	22	1.241	233	1.667
Media 2007	19	410	390	20	1.276	222	1.705
Media 2008*	17	408	385	23	1.349	225	1.774
Media 2009	19	387	363	23	1.374	234	1.780
Media 2010	20	365	344	22	1.388	233	1.773
Media 2011	17	380	359	22	1.421	237	1.818
Media 2012	22	369	349	20	1.428	244	1.819
Media 2013	19	352	333	19	1.399	231	1.770
Media 2014	22	340	321	18	1.419	230	1.780
Media 2015	19	339	322	17	1.417	223	1.776
Media 2016	19	334	319	15	1.469	220	1.822

Fonte: nostre elaborazioni su dati Istat.

\* A seguito dell'utilizzazione da parte dell'ISTAT della nuova classificazione ATECO2007 delle attività economiche i dati sono perfettamente comparabili solo a partire dal I° trim. 2008.

**Occupati indipendenti per attività economica e sesso nel Nord-Est dal I trim. 2004 al I trim. 2017  
- Valori in migliaia**

<i>Maschi e Femmine</i>	<i>Agricoltura</i>	<i>Industria in complesso</i>	<i>Industria in senso stretto</i>	<i>Costruzioni</i>	<i>Terziario in complesso</i>	<i>Commercio</i>	<i>Totale Occ. Indipendenti</i>
I° trim. 2004	150	344	186	157	866	325	1.359
II° trim. 2004	153	346	169	177	859	317	1.357
III° trim. 2004	184	372	193	179	861	302	1.416
IV° trim. 2004	183	353	198	155	857	305	1.394
I° trim. 2005	138	332	172	159	833	302	1.303
II° trim. 2005	146	370	183	188	840	305	1.356
III° trim. 2005	154	367	195	172	770	276	1.291
IV° trim. 2005	151	354	186	168	811	274	1.316
I° trim. 2006	142	349	170	179	832	295	1.323
II° trim. 2006	145	375	193	182	850	303	1.370
III° trim. 2006	143	353	200	153	822	271	1.318
IV° trim. 2006	135	346	190	156	798	287	1.279
I° trim. 2007	139	377	190	187	776	294	1.292
II° trim. 2007	130	366	184	182	812	281	1.309
III° trim. 2007	122	365	199	166	835	289	1.322
IV° trim. 2007	131	344	179	165	805	291	1.280
I° trim. 2008*	140	323	159	164	806	292	1.269
II° trim. 2008	120	337	171	167	807	281	1.264
III° trim. 2008	112	356	178	178	790	267	1.258
IV° trim. 2008	115	349	175	174	744	251	1.208
I° trim. 2009	131	308	148	160	743	254	1.183
II° trim. 2009	129	317	161	157	791	268	1.237
III° trim. 2009	101	311	159	152	737	244	1.149
IV° trim. 2009	106	328	148	180	735	238	1.168
I° trim. 2010	125	316	150	166	757	257	1.198
II° trim. 2010	119	316	158	159	814	270	1.250
III° trim. 2010	116	314	162	153	774	266	1.205
IV° trim. 2010	118	297	145	152	724	234	1.139
I° trim. 2011	127	305	151	154	763	236	1.195
II° trim. 2011	116	320	159	161	772	250	1.208
III° trim. 2011	120	311	150	161	752	247	1.183
IV° trim. 2011	112	289	140	149	726	230	1.127
I° trim. 2012	125	284	142	142	741	233	1.150
II° trim. 2012	141	287	147	140	742	240	1.170
III° trim. 2012	107	291	143	148	786	256	1.184
IV° trim. 2012	104	322	153	168	772	240	1.197
I° trim. 2013	104	287	144	143	776	255	1.168
II° trim. 2013	113	270	133	138	786	283	1.170
III° trim. 2013	119	279	147	132	808	283	1.207
IV° trim. 2013	110	314	156	159	774	247	1.199
I° trim. 2014	93	291	133	158	792	258	1.177
II° trim. 2014	99	285	149	136	807	268	1.191
III° trim. 2014	114	279	127	152	796	257	1.189
IV° trim. 2014	123	275	136	138	782	227	1.179
I° trim. 2015	102	273	130	143	790	247	1.165
II° trim. 2015	89	286	134	152	792	247	1.167
III° trim. 2015	111	269	136	133	778	222	1.158
IV° trim. 2015	102	259	135	124	758	215	1.119
I° trim. 2016	112	255	124	131	789	216	1.156
II° trim. 2016	110	271	127	145	823	232	1.204
III° trim. 2016	111	259	132	127	776	210	1.146
IV° trim. 2016	115	230	126	103	765	212	1.109
I° trim. 2017	120	231	119	113	779	221	1.130
Media 2004	167	354	187	167	861	312	1.382
Media 2005	147	356	184	172	814	289	1.317
Media 2006	141	356	188	168	825	289	1.323
Media 2007	131	363	188	175	807	289	1.301
Media 2008*	122	341	171	171	787	273	1.250
Media 2009	117	316	154	162	752	251	1.184
Media 2010	119	311	154	157	767	256	1.198
Media 2011	119	306	150	156	753	241	1.178
Media 2012	119	296	147	149	760	242	1.175
Media 2013	112	288	145	143	786	267	1.186
Media 2014	107	282	136	146	794	253	1.184
Media 2015	101	272	134	138	780	233	1.152
Media 2016	112	254	127	127	788	218	1.154

Fonte: nostre elaborazioni su dati Istat.

\* A seguito dell'utilizzazione da parte dell'ISTAT della nuova classificazione ATECO2007 delle attività economiche i dati sono perfettamente comparabili solo a partire dal I° trim. 2008.

**Occupati indipendenti per attività economica e sesso nel Nord-Est dal I trim. 2004 al I trim. 2017  
- Valori in migliaia**

<i>Maschi</i>	<i>Agricoltura</i>	<i>Industria in complesso</i>	<i>Industria in senso stretto</i>	<i>Costruzioni</i>	<i>Terziario in complesso</i>	<i>Commercio</i>	<i>Totale Occ. Indipendenti</i>
I° trim. 2004	105	292	143	148	529	206	926
II° trim. 2004	110	294	126	168	532	212	937
III° trim. 2004	135	323	152	171	528	199	987
IV° trim. 2004	137	300	152	148	538	204	974
I° trim. 2005	99	283	132	151	532	205	914
II° trim. 2005	105	320	146	175	513	202	939
III° trim. 2005	117	315	155	160	482	175	913
IV° trim. 2005	113	303	142	161	521	176	936
I° trim. 2006	105	312	138	174	514	196	931
II° trim. 2006	106	327	152	175	512	194	945
III° trim. 2006	105	294	149	145	501	165	900
IV° trim. 2006	100	289	141	148	508	190	897
I° trim. 2007	98	327	146	181	475	187	900
II° trim. 2007	94	310	135	176	501	180	904
III° trim. 2007	88	305	146	159	528	181	920
IV° trim. 2007	99	293	138	155	498	184	890
I° trim. 2008*	99	288	131	157	491	185	878
II° trim. 2008	86	290	127	163	505	178	880
III° trim. 2008	80	307	136	170	508	173	895
IV° trim. 2008	84	293	126	167	471	166	848
I° trim. 2009	99	269	114	154	462	164	829
II° trim. 2009	95	279	127	152	490	178	865
III° trim. 2009	78	268	121	147	484	164	830
IV° trim. 2009	82	286	110	175	471	162	839
I° trim. 2010	97	276	115	161	479	178	851
II° trim. 2010	92	280	126	154	519	194	891
III° trim. 2010	89	269	123	146	507	188	865
IV° trim. 2010	96	252	107	144	459	159	807
I° trim. 2011	100	264	118	146	480	164	844
II° trim. 2011	93	277	127	150	483	177	853
III° trim. 2011	88	269	118	152	468	170	825
IV° trim. 2011	87	251	108	144	451	152	790
I° trim. 2012	100	249	111	138	461	156	810
II° trim. 2012	109	251	117	134	458	169	817
III° trim. 2012	80	255	112	143	475	164	809
IV° trim. 2012	77	274	112	162	486	158	837
I° trim. 2013	78	250	112	138	500	172	827
II° trim. 2013	84	243	108	135	499	194	826
III° trim. 2013	89	242	115	127	501	191	832
IV° trim. 2013	82	266	116	150	480	166	828
I° trim. 2014	69	254	103	152	508	181	831
II° trim. 2014	70	252	120	132	506	182	828
III° trim. 2014	87	250	103	147	488	173	824
IV° trim. 2014	91	235	104	131	482	153	808
I° trim. 2015	76	230	93	137	491	170	797
II° trim. 2015	67	245	99	146	488	165	801
III° trim. 2015	82	234	106	128	483	146	798
IV° trim. 2015	74	224	105	118	465	137	763
I° trim. 2016	82	219	96	123	487	145	788
II° trim. 2016	86	235	94	142	489	158	811
III° trim. 2016	83	228	103	125	463	138	774
IV° trim. 2016	83	200	100	100	462	142	745
I° trim. 2017	86	204	96	109	465	148	755
Media 2004	122	302	143	159	532	205	956
Media 2005	109	305	144	161	512	189	926
Media 2006	104	305	145	160	509	186	918
Media 2007	95	309	141	168	500	183	904
Media 2008*	87	294	130	164	494	175	875
Media 2009	89	275	118	157	477	167	841
Media 2010	93	269	118	151	491	180	854
Media 2011	92	265	118	148	471	166	828
Media 2012	91	257	113	144	470	162	818
Media 2013	83	250	112	138	495	181	828
Media 2014	79	248	107	140	496	172	823
Media 2015	75	233	101	133	482	155	790
Media 2016	83	221	98	122	475	145	779

Fonte: nostre elaborazioni su dati Istat.

\* A seguito dell'utilizzazione da parte dell'ISTAT della nuova classificazione ATECO2007 delle attività economiche i dati sono perfettamente comparabili solo a partire dal I° trim. 2008.

**Occupati indipendenti per attività economica e sesso nel Nord-Est dal I trim. 2004 al I trim. 2017  
- Valori in migliaia**

<i>Femmine</i>	<i>Agricoltura</i>	<i>Industria in complesso</i>	<i>Industria in senso stretto</i>	<i>Costruzioni</i>	<i>Terziario in complesso</i>	<i>Commercio</i>	<i>Totale Occ. Indipendenti</i>
I° trim. 2004	44	52	43	9	337	118	433
II° trim. 2004	43	51	42	9	327	105	421
III° trim. 2004	48	49	41	8	332	103	430
IV° trim. 2004	46	54	46	7	320	102	420
I° trim. 2005	39	49	40	9	302	97	389
II° trim. 2005	40	50	37	13	327	102	417
III° trim. 2005	37	53	41	12	288	101	378
IV° trim. 2005	38	51	44	7	290	98	380
I° trim. 2006	37	38	32	5	318	99	392
II° trim. 2006	40	48	41	7	337	108	425
III° trim. 2006	38	59	51	8	321	107	418
IV° trim. 2006	35	57	49	8	290	97	383
I° trim. 2007	41	50	44	6	301	108	392
II° trim. 2007	37	56	50	6	311	101	404
III° trim. 2007	34	60	53	7	308	108	401
IV° trim. 2007	33	51	41	10	306	107	390
I° trim. 2008*	42	35	28	6	315	107	392
II° trim. 2008	34	48	44	3	302	104	384
III° trim. 2008	31	49	42	8	282	95	363
IV° trim. 2008	31	56	49	7	273	85	360
I° trim. 2009	33	40	34	6	282	90	354
II° trim. 2009	34	38	34	4	301	90	372
III° trim. 2009	23	43	38	5	253	80	319
IV° trim. 2009	23	42	38	4	264	77	329
I° trim. 2010	29	41	35	5	278	79	347
II° trim. 2010	27	36	32	4	295	76	359
III° trim. 2010	26	46	39	7	268	77	340
IV° trim. 2010	22	45	38	8	265	75	332
I° trim. 2011	26	41	34	8	283	72	351
II° trim. 2011	23	43	32	11	288	73	354
III° trim. 2011	31	42	33	9	285	77	358
IV° trim. 2011	25	37	32	5	275	78	337
I° trim. 2012	25	35	31	4	280	77	341
II° trim. 2012	32	37	30	6	285	72	353
III° trim. 2012	27	36	31	5	311	92	375
IV° trim. 2012	27	47	41	7	286	83	361
I° trim. 2013	26	37	32	5	277	83	340
II° trim. 2013	30	28	25	3	286	89	344
III° trim. 2013	30	37	33	4	307	92	375
IV° trim. 2013	28	48	40	8	294	81	371
I° trim. 2014	25	37	31	6	285	77	346
II° trim. 2014	30	33	29	4	301	86	363
III° trim. 2014	28	29	24	5	308	85	365
IV° trim. 2014	31	40	32	8	300	74	371
I° trim. 2015	25	43	37	6	299	77	368
II° trim. 2015	21	41	36	5	304	82	367
III° trim. 2015	29	35	30	5	296	76	359
IV° trim. 2015	28	36	30	5	293	77	356
I° trim. 2016	31	36	28	8	302	71	369
II° trim. 2016	24	36	33	3	334	74	394
III° trim. 2016	28	31	29	2	313	72	372
IV° trim. 2016	32	30	26	4	303	71	364
I° trim. 2017	34	27	23	4	314	73	375
Media 2004	45	51	43	8	329	107	426
Media 2005	39	51	41	10	302	100	391
Media 2006	38	51	43	7	316	103	404
Media 2007	36	54	47	7	307	106	397
Media 2008*	35	47	41	6	293	97	375
Media 2009	28	41	36	5	275	84	344
Media 2010	26	42	36	6	276	77	344
Media 2011	27	41	33	8	283	75	350
Media 2012	28	39	33	6	291	81	357
Media 2013	29	38	32	5	291	86	357
Media 2014	28	35	29	6	298	81	361
Media 2015	26	39	33	5	298	78	363
Media 2016	29	33	29	4	313	72	375

Fonte: nostre elaborazioni su dati Istat.

\* A seguito dell'utilizzazione da parte dell'ISTAT della nuova classificazione ATECO2007 delle attività economiche i dati sono perfettamente comparabili solo a partire dal I° trim. 2008.

**Occupati e persone in cerca di lavoro nel Nord-Est  
nel periodo I trim. 2004 - I trim. 2017 - Valori in migliaia**

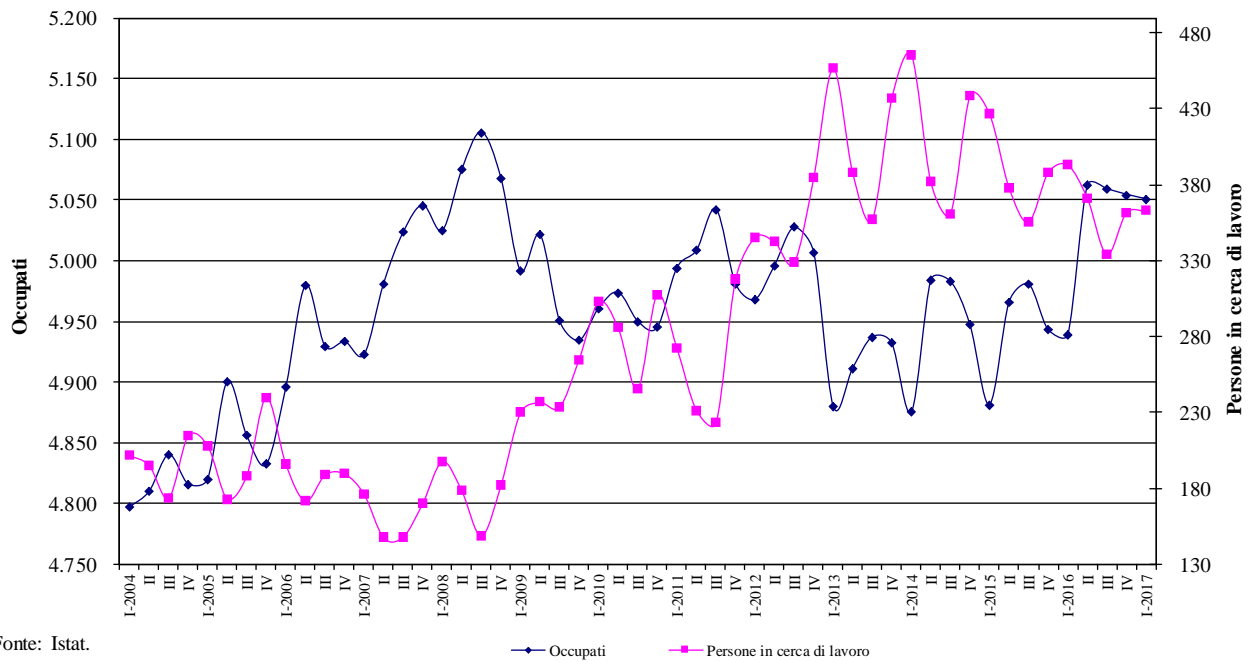

Fonte: Istat.

**Occupati in complesso nel Nord-Est per genere  
nel periodo I trim. 2004 - I trim. 2017 - Valori in migliaia**

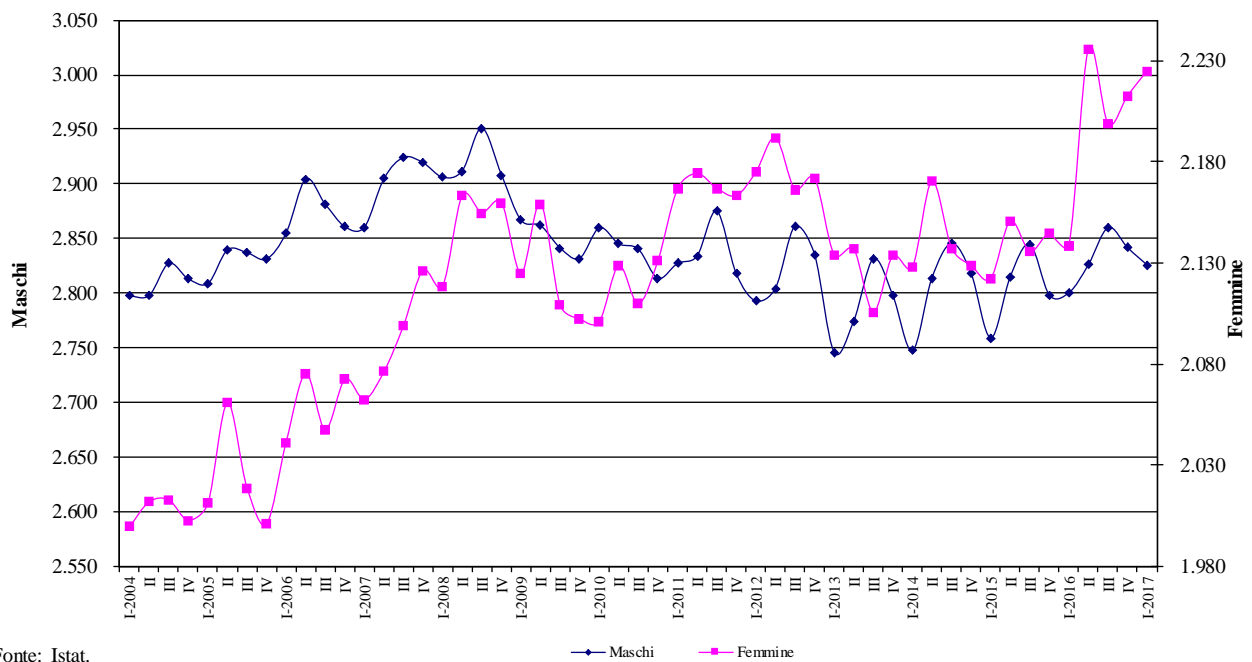

Fonte: Istat.

**Tasso di occupazione 15-64 anni e di disoccupazione nel Nord-Est nel periodo I trim. 2004 - I trim. 2017 - Valori percentuali**

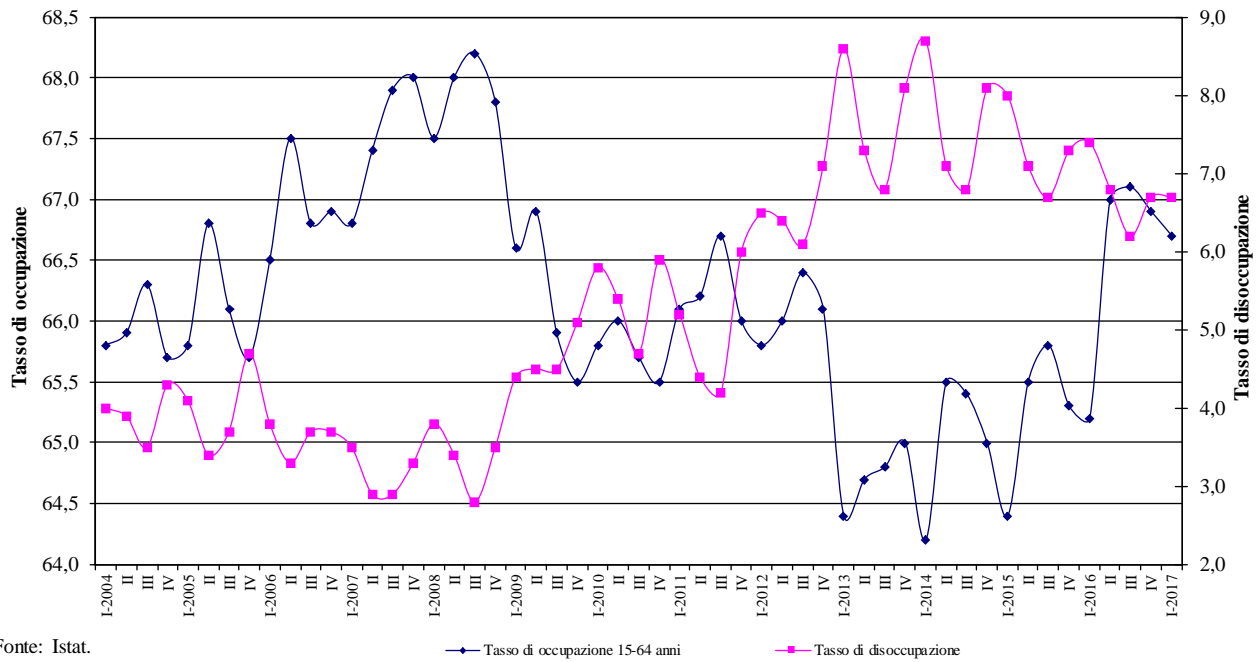

Fonte: Istat.

**Tasso di occupazione 15-64 anni per genere nel Nord-Est nel periodo I trim. 2004 - I trim. 2017 - Valori percentuali**

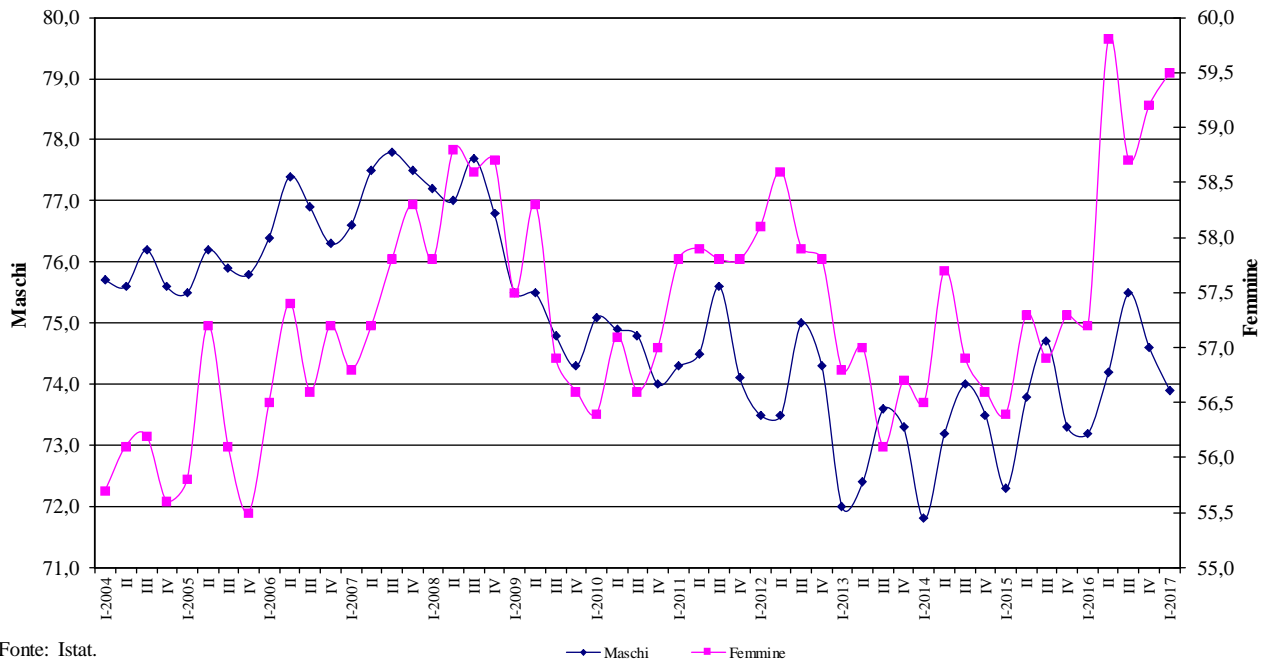

Fonte: Istat.

**Tasso di disoccupazione per genere nel Nord-Est  
nel periodo I trim. 2004 - I trim. 2017 - Valori percentuali**

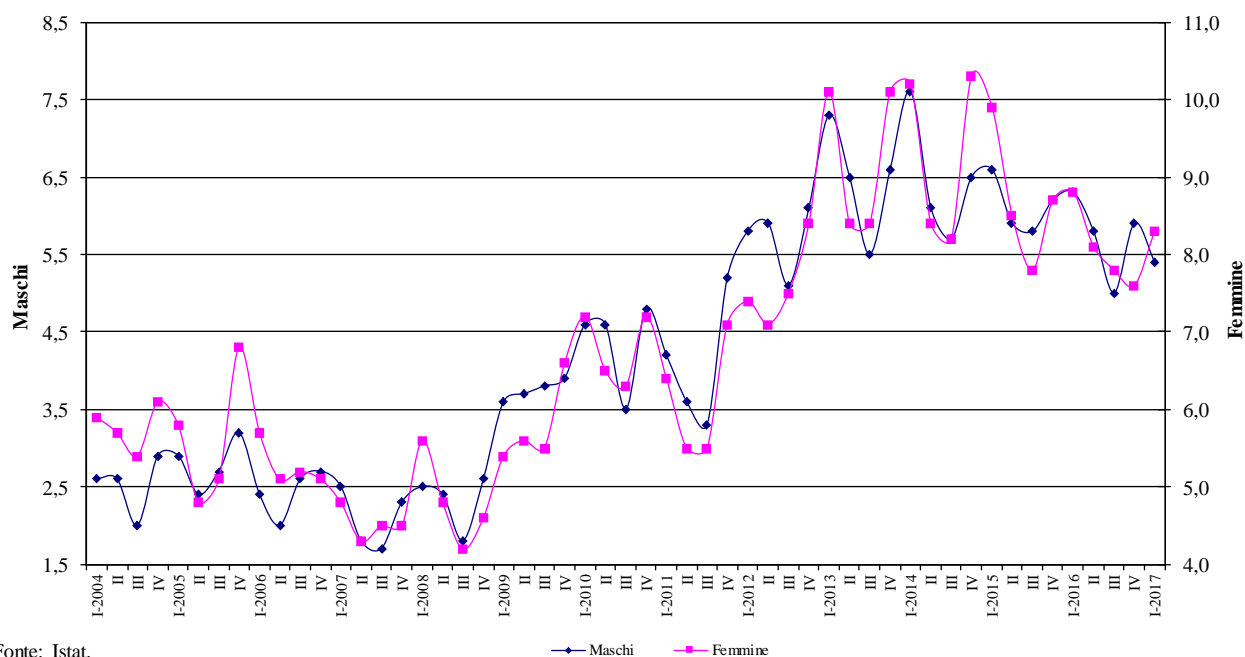

Fonte: Istat.

**Occupati in agricoltura\* nel Nord-Est  
nel periodo I trim. 2004 - I trim. 2017**

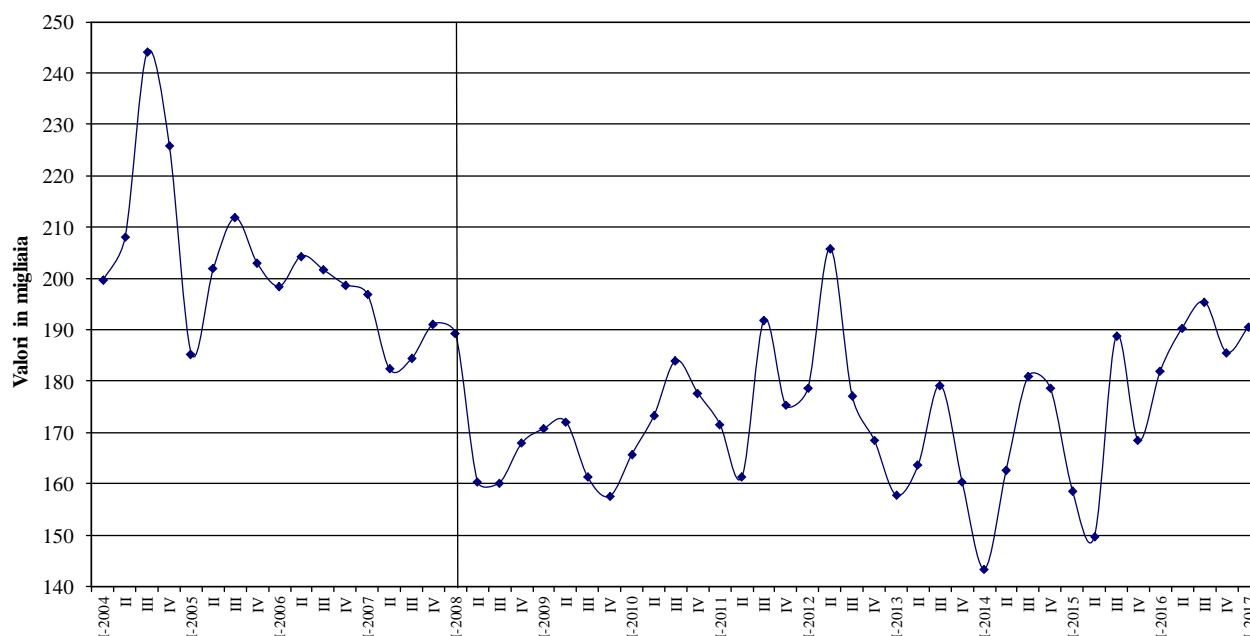

Fonte: Istat.

\* A seguito dell'utilizzazione da parte dell'ISTAT della nuova classificazione ATECO2007 delle attività economiche i dati sono perfettamente comparabili solo a partire dal I° trim. 2008.

**Occupati nell'industria\* e nel terziario\* nel Nord-Est  
nel periodo I trim. 2004 - I trim. 2017 - Valori in migliaia**

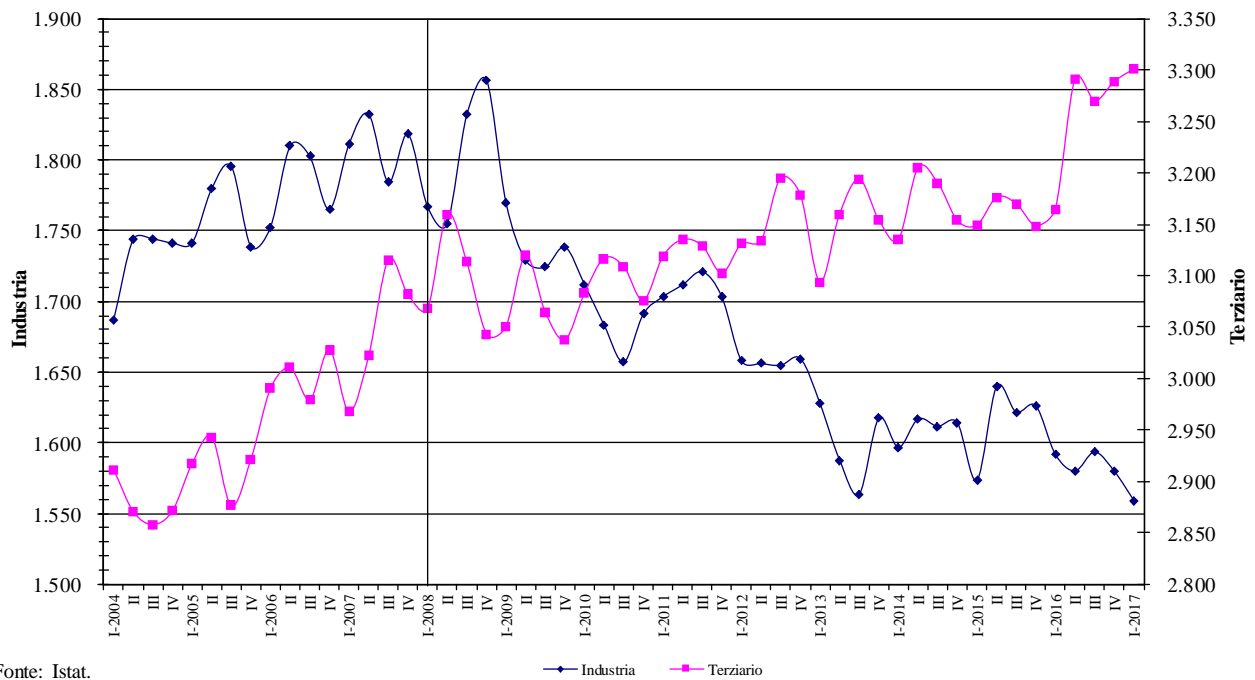

Fonte: Istat.

\* A seguito dell'utilizzazione da parte dell'ISTAT della nuova classificazione ATECO2007 delle attività economiche i dati sono perfettamente comparabili solo a partire dal I° trim. 2008.

**Occupati dipendenti e indipendenti nel Nord-Est  
nel periodo I trim. 2004 - I trim. 2017 - Valori in migliaia**

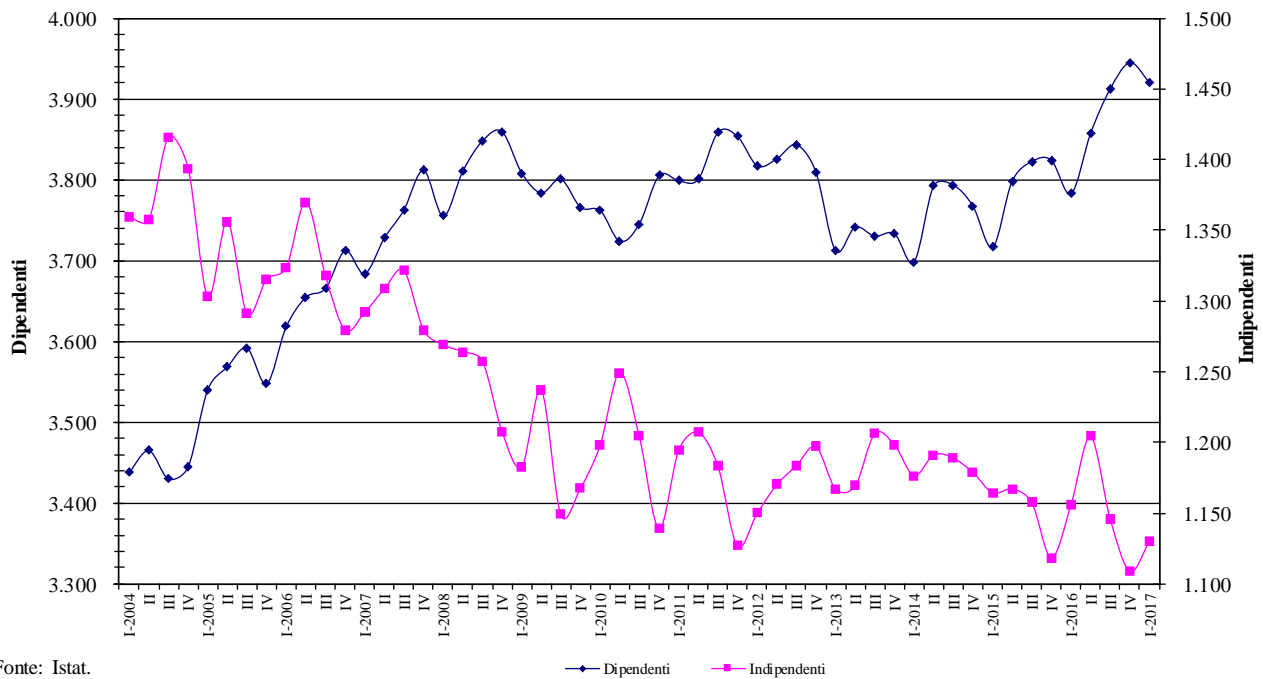

Fonte: Istat.



---

# Emilia-Romagna

---



**Popolazione per condizione professionale ed indicatori del mercato del lavoro in Emilia-Romagna  
- Valori assoluti in migliaia e valori percentuali**

<i>Maschi e Femmine</i>	<i>Occupati</i>	<i>Persone in cerca di lavoro</i>	<i>Forze di lavoro</i>	<i>Popolazione 15 anni e oltre</i>	<i>Tasso di attività 15-64 anni</i>	<i>Tasso di occupazione 15-64 anni</i>	<i>Tasso di disoccupazione</i>
I° trim. 2004	1.846	69	1.915	3.533	71,2	68,6	3,6
II° trim. 2004	1.847	68	1.915	3.542	71,2	68,7	3,5
III° trim. 2004	1.832	65	1.896	3.551	70,6	68,2	3,4
IV° trim. 2004	1.839	81	1.921	3.560	71,0	67,9	4,2
I° trim. 2005	1.846	88	1.934	3.569	71,4	68,1	4,5
II° trim. 2005	1.867	63	1.929	3.577	71,2	68,9	3,2
III° trim. 2005	1.854	66	1.919	3.582	70,8	68,3	3,4
IV° trim. 2005	1.860	85	1.945	3.588	71,5	68,4	4,3
I° trim. 2006	1.877	68	1.945	3.593	71,5	68,9	3,5
II° trim. 2006	1.909	62	1.970	3.598	72,2	69,9	3,1
III° trim. 2006	1.895	64	1.959	3.603	71,8	69,4	3,2
IV° trim. 2006	1.893	72	1.965	3.609	72,0	69,3	3,7
I° trim. 2007	1.893	62	1.955	3.614	71,8	69,5	3,2
II° trim. 2007	1.921	55	1.976	3.620	72,3	70,3	2,8
III° trim. 2007	1.942	48	1.990	3.629	72,3	70,5	2,4
IV° trim. 2007	1.942	60	2.003	3.639	72,7	70,5	3,0
I° trim. 2008	1.935	69	2.005	3.648	72,8	70,2	3,5
II° trim. 2008	1.952	64	2.016	3.658	72,8	70,4	3,2
III° trim. 2008	1.973	55	2.028	3.668	72,5	70,5	2,7
IV° trim. 2008	1.938	68	2.006	3.679	72,0	69,5	3,4
I° trim. 2009	1.928	83	2.011	3.690	72,0	68,9	4,1
II° trim. 2009	1.954	89	2.043	3.701	72,9	69,7	4,4
III° trim. 2009	1.920	99	2.019	3.707	71,9	68,3	4,9
IV° trim. 2009	1.882	111	1.993	3.713	70,7	66,7	5,6
I° trim. 2010	1.883	124	2.007	3.735	71,0	66,5	6,2
II° trim. 2010	1.922	115	2.037	3.741	72,0	67,8	5,6
III° trim. 2010	1.917	95	2.012	3.746	71,1	67,7	4,7
IV° trim. 2010	1.904	121	2.024	3.751	71,5	67,2	6,0
I° trim. 2011	1.918	104	2.021	3.756	71,1	67,4	5,1
II° trim. 2011	1.935	98	2.033	3.762	71,3	67,8	4,8
III° trim. 2011	1.953	89	2.042	3.766	71,5	68,3	4,4
IV° trim. 2011	1.931	136	2.068	3.769	72,7	67,8	6,6
I° trim. 2012	1.905	147	2.053	3.773	72,4	67,2	7,2
II° trim. 2012	1.937	128	2.065	3.779	72,4	67,8	6,2
III° trim. 2012	1.944	133	2.077	3.783	72,6	67,9	6,4
IV° trim. 2012	1.926	170	2.096	3.788	73,2	67,2	8,1
I° trim. 2013	1.868	190	2.058	3.793	72,0	65,2	9,2
II° trim. 2013	1.917	159	2.076	3.798	72,4	66,8	7,6
III° trim. 2013	1.932	154	2.086	3.802	72,5	67,0	7,4
IV° trim. 2013	1.900	192	2.092	3.806	72,8	66,0	9,2
I° trim. 2014	1.871	199	2.070	3.811	71,9	64,8	9,6
II° trim. 2014	1.929	158	2.087	3.816	72,6	66,9	7,6
III° trim. 2014	1.929	152	2.081	3.818	72,3	66,9	7,3
IV° trim. 2014	1.917	185	2.102	3.819	72,9	66,3	8,8
I° trim. 2015	1.891	185	2.076	3.819	72,1	65,5	8,9
II° trim. 2015	1.922	160	2.082	3.820	72,6	66,9	7,7
III° trim. 2015	1.927	139	2.066	3.820	72,1	67,1	6,7
IV° trim. 2015	1.934	160	2.093	3.820	73,0	67,3	7,6
I° trim. 2016	1.926	175	2.101	3.821	72,9	66,7	8,3
II° trim. 2016	1.979	144	2.123	3.823	73,9	68,8	6,8
III° trim. 2016	1.974	128	2.102	3.824	73,4	68,9	6,1
IV° trim. 2016	1.989	141	2.130	3.824	74,2	69,2	6,6
I° trim. 2017	1.973	148	2.121	3.825	73,5	68,3	7,0
Media 2004	1.841	71	1.912	3.546	71,0	68,3	3,7
Media 2005	1.857	75	1.932	3.579	71,2	68,4	3,9
Media 2006	1.893	66	1.960	3.601	71,8	69,4	3,4
Media 2007	1.924	56	1.981	3.625	72,3	70,2	2,8
Media 2008	1.950	64	2.014	3.663	72,5	70,2	3,2
Media 2009	1.921	95	2.016	3.703	71,9	68,4	4,7
Media 2010	1.906	114	2.020	3.743	71,4	67,3	5,6
Media 2011	1.934	107	2.041	3.763	71,6	67,8	5,2
Media 2012	1.928	145	2.073	3.781	72,7	67,5	7,0
Media 2013	1.904	174	2.078	3.800	72,4	66,2	8,4
Media 2014	1.911	173	2.085	3.816	72,4	66,3	8,3
Media 2015	1.918	161	2.079	3.820	72,4	66,7	7,7
Media 2016	1.967	147	2.114	3.823	73,6	68,4	6,9

Legenda: Tasso di attività = FL/Pop - Tasso di occupazione = Occ/Pop - Tasso di disoccupazione = Disocc/FL

Fonte: nostre elaborazioni su dati Istat.

**Popolazione per condizione professionale ed indicatori del mercato del lavoro in Emilia-Romagna  
- Valori in migliaia e valori percentuali**

<i>Maschi</i>	<i>Occupati</i>	<i>Persone in cerca di lavoro</i>	<i>Forze di lavoro</i>	<i>Popolazione 15 anni e oltre</i>	<i>Tasso di attività 15-64 anni</i>	<i>Tasso di occupazione 15-64 anni</i>	<i>Tasso di disoccupazione</i>
I° trim. 2004	1.039	29	1.069	1.698	78,7	76,6	2,7
II° trim. 2004	1.034	33	1.066	1.702	78,7	76,3	3,1
III° trim. 2004	1.037	23	1.060	1.707	78,1	76,3	2,2
IV° trim. 2004	1.037	29	1.066	1.712	77,8	75,6	2,8
I° trim. 2005	1.051	35	1.086	1.717	79,3	76,7	3,2
II° trim. 2005	1.056	25	1.081	1.721	78,9	77,0	2,3
III° trim. 2005	1.049	26	1.075	1.724	78,2	76,2	2,4
IV° trim. 2005	1.057	31	1.088	1.727	79,0	76,7	2,8
I° trim. 2006	1.065	23	1.088	1.729	79,1	77,4	2,1
II° trim. 2006	1.072	24	1.096	1.732	79,2	77,4	2,2
III° trim. 2006	1.066	32	1.098	1.734	79,2	76,8	2,9
IV° trim. 2006	1.066	36	1.102	1.737	79,6	76,9	3,3
I° trim. 2007	1.068	27	1.095	1.740	79,6	77,7	2,4
II° trim. 2007	1.087	23	1.109	1.742	80,3	78,6	2,0
III° trim. 2007	1.092	17	1.109	1.746	79,6	78,3	1,5
IV° trim. 2007	1.096	24	1.120	1.751	80,4	78,6	2,1
I° trim. 2008	1.088	28	1.115	1.755	80,4	78,4	2,5
II° trim. 2008	1.094	26	1.120	1.759	80,0	78,2	2,3
III° trim. 2008	1.121	23	1.143	1.764	80,6	78,9	2,0
IV° trim. 2008	1.079	29	1.108	1.769	78,7	76,6	2,6
I° trim. 2009	1.065	45	1.109	1.774	78,7	75,5	4,0
II° trim. 2009	1.077	44	1.121	1.778	79,4	76,2	3,9
III° trim. 2009	1.065	48	1.113	1.781	78,6	75,1	4,3
IV° trim. 2009	1.058	46	1.104	1.783	77,8	74,4	4,2
I° trim. 2010	1.056	55	1.111	1.793	78,5	74,4	5,0
II° trim. 2010	1.062	56	1.117	1.795	78,8	74,8	5,0
III° trim. 2010	1.071	37	1.108	1.797	78,2	75,5	3,3
IV° trim. 2010	1.050	56	1.106	1.799	78,1	74,1	5,1
I° trim. 2011	1.056	44	1.101	1.800	77,4	74,2	4,0
II° trim. 2011	1.069	43	1.111	1.802	77,9	74,8	3,8
III° trim. 2011	1.086	37	1.123	1.803	78,5	75,9	3,3
IV° trim. 2011	1.064	71	1.135	1.805	79,6	74,4	6,3
I° trim. 2012	1.037	71	1.108	1.806	78,2	73,0	6,4
II° trim. 2012	1.057	65	1.122	1.810	78,3	73,7	5,8
III° trim. 2012	1.074	64	1.138	1.813	79,2	74,6	5,6
IV° trim. 2012	1.057	84	1.141	1.816	79,6	73,6	7,3
I° trim. 2013	1.025	88	1.113	1.819	78,0	71,6	7,9
II° trim. 2013	1.054	78	1.132	1.822	78,6	73,0	6,9
III° trim. 2013	1.070	72	1.142	1.824	78,9	73,7	6,3
IV° trim. 2013	1.053	92	1.145	1.827	79,6	73,1	8,0
I° trim. 2014	1.031	101	1.132	1.830	78,6	71,4	8,9
II° trim. 2014	1.070	83	1.153	1.832	79,8	73,9	7,2
III° trim. 2014	1.090	71	1.161	1.833	80,3	75,2	6,1
IV° trim. 2014	1.068	82	1.150	1.834	79,4	73,4	7,1
I° trim. 2015	1.041	83	1.124	1.834	77,6	71,7	7,4
II° trim. 2015	1.071	74	1.145	1.834	79,7	74,3	6,4
III° trim. 2015	1.078	70	1.148	1.834	80,0	75,0	6,1
IV° trim. 2015	1.071	74	1.145	1.834	79,5	74,2	6,4
I° trim. 2016	1.058	86	1.144	1.835	78,7	72,6	7,5
II° trim. 2016	1.083	66	1.149	1.836	79,6	74,9	5,7
III° trim. 2016	1.086	54	1.140	1.836	79,7	75,9	4,7
IV° trim. 2016	1.089	71	1.160	1.837	80,5	75,4	6,1
I° trim. 2017	1.073	68	1.141	1.838	78,6	73,8	6,0
Media 2004	1.037	29	1.065	1.705	78,3	76,2	2,7
Media 2005	1.053	29	1.083	1.722	78,8	76,7	2,7
Media 2006	1.067	29	1.096	1.733	79,3	77,1	2,6
Media 2007	1.086	23	1.108	1.745	79,9	78,3	2,0
Media 2008	1.096	26	1.122	1.762	79,9	78,0	2,3
Media 2009	1.066	46	1.112	1.779	78,6	75,3	4,1
Media 2010	1.060	51	1.110	1.796	78,4	74,7	4,6
Media 2011	1.069	49	1.117	1.803	78,3	74,8	4,4
Media 2012	1.056	71	1.127	1.811	78,8	73,7	6,3
Media 2013	1.050	83	1.133	1.823	78,8	72,9	7,3
Media 2014	1.065	84	1.149	1.832	79,5	73,5	7,3
Media 2015	1.065	75	1.140	1.834	79,2	73,8	6,6
Media 2016	1.079	69	1.148	1.836	79,6	74,7	6,0

Legenda: Tasso di attività = FL/Pop - Tasso di occupazione = Occ/Pop - Tasso di disoccupazione = Disocc/FL

Fonte: nostre elaborazioni su dati Istat.

**Popolazione per condizione professionale ed indicatori del mercato del lavoro in Emilia-Romagna  
- Valori in migliaia e valori percentuali**

<i>Femmine</i>	<i>Occupati</i>	<i>Persone in cerca di lavoro</i>	<i>Forze di lavoro</i>	<i>Popolazione e 15 anni e oltre</i>	<i>Tasso di attività 15-64 anni</i>	<i>Tasso di occupazione 15-64 anni</i>	<i>Tasso di disoccupazione</i>
I° trim. 2004	807	40	846	1.835	63,6	60,6	4,7
II° trim. 2004	813	35	848	1.839	63,7	61,1	4,1
III° trim. 2004	794	42	836	1.844	63,1	59,9	5,0
IV° trim. 2004	803	52	855	1.848	64,1	60,2	6,1
I° trim. 2005	795	53	848	1.852	63,5	59,6	6,2
II° trim. 2005	811	37	848	1.856	63,5	60,7	4,4
III° trim. 2005	804	40	844	1.859	63,4	60,4	4,7
IV° trim. 2005	803	54	857	1.861	64,0	60,0	6,3
I° trim. 2006	812	44	857	1.864	63,7	60,4	5,2
II° trim. 2006	836	38	874	1.866	65,1	62,3	4,3
III° trim. 2006	829	32	861	1.869	64,3	61,9	3,7
IV° trim. 2006	827	36	863	1.872	64,3	61,6	4,2
I° trim. 2007	825	35	860	1.875	63,9	61,2	4,1
II° trim. 2007	834	32	867	1.877	64,3	61,9	3,7
III° trim. 2007	849	32	881	1.883	65,0	62,7	3,6
IV° trim. 2007	847	36	883	1.888	65,0	62,3	4,1
I° trim. 2008	848	42	889	1.893	65,1	62,0	4,7
II° trim. 2008	858	39	896	1.899	65,5	62,7	4,3
III° trim. 2008	852	32	884	1.904	64,3	62,0	3,7
IV° trim. 2008	859	39	898	1.910	65,3	62,5	4,3
I° trim. 2009	863	38	901	1.917	65,2	62,4	4,2
II° trim. 2009	877	45	922	1.922	66,4	63,1	4,9
III° trim. 2009	855	51	906	1.926	65,1	61,4	5,6
IV° trim. 2009	824	65	889	1.930	63,7	59,0	7,3
I° trim. 2010	827	69	895	1.942	63,6	58,7	7,7
II° trim. 2010	861	59	920	1.945	65,2	61,0	6,4
III° trim. 2010	846	58	905	1.949	64,1	59,9	6,4
IV° trim. 2010	854	65	919	1.953	64,9	60,3	7,0
I° trim. 2011	861	60	921	1.956	64,9	60,6	6,5
II° trim. 2011	866	56	922	1.960	64,7	60,8	6,0
III° trim. 2011	867	52	919	1.962	64,5	60,8	5,6
IV° trim. 2011	868	65	933	1.964	65,8	61,2	7,0
I° trim. 2012	868	76	945	1.966	66,8	61,4	8,1
II° trim. 2012	879	63	943	1.969	66,5	62,0	6,7
III° trim. 2012	870	69	939	1.971	66,2	61,3	7,3
IV° trim. 2012	869	87	955	1.973	66,9	60,8	9,1
I° trim. 2013	843	102	945	1.974	66,1	58,9	10,8
II° trim. 2013	863	81	944	1.976	66,3	60,6	8,6
III° trim. 2013	862	82	944	1.978	66,2	60,4	8,7
IV° trim. 2013	847	100	947	1.979	66,1	59,0	10,6
I° trim. 2014	840	98	938	1.982	65,3	58,4	10,4
II° trim. 2014	858	75	933	1.984	65,4	60,0	8,0
III° trim. 2014	839	80	920	1.984	64,4	58,8	8,7
IV° trim. 2014	849	103	952	1.985	66,6	59,3	10,8
I° trim. 2015	851	102	953	1.986	66,6	59,3	10,7
II° trim. 2015	850	86	936	1.986	65,6	59,5	9,2
III° trim. 2015	849	69	918	1.986	64,2	59,3	7,5
IV° trim. 2015	863	86	948	1.986	66,6	60,4	9,1
I° trim. 2016	869	89	957	1.986	67,2	60,9	9,3
II° trim. 2016	896	78	974	1.987	68,2	62,7	8,0
III° trim. 2016	888	74	962	1.987	67,2	62,0	7,7
IV° trim. 2016	900	69	970	1.987	68,1	63,1	7,2
I° trim. 2017	900	80	980	1.987	68,4	62,8	8,2
Media 2004	804	42	846	1.841	63,6	60,5	5,0
Media 2005	804	46	849	1.857	63,6	60,2	5,4
Media 2006	826	38	864	1.868	64,4	61,6	4,4
Media 2007	839	34	873	1.881	64,6	62,0	3,9
Media 2008	854	38	892	1.902	65,1	62,3	4,2
Media 2009	855	50	904	1.924	65,1	61,5	5,5
Media 2010	847	63	910	1.947	64,5	60,0	6,9
Media 2011	866	58	924	1.961	65,0	60,9	6,3
Media 2012	872	74	945	1.970	66,6	61,4	7,8
Media 2013	854	91	945	1.977	66,2	59,7	9,6
Media 2014	847	89	936	1.984	65,4	59,1	9,5
Media 2015	853	86	939	1.986	65,7	59,7	9,1
Media 2016	888	78	966	1.987	67,7	62,2	8,0

Legenda:  $Tasso\ di\ attività = FL/Pop - Tasso\ di\ occupazione = Occ/Pop - Tasso\ di\ disoccupazione = Disocc/FL$

Fonte: nostre elaborazioni su dati Istat.

**Occupati in complesso per attività economica e sesso in Emilia-Romagna dal I trim. 2004 al I trim. 2017  
- Valori in migliaia**

<i>Maschi e Femmine</i>	<i>Agricoltura</i>	<i>Industria in complesso</i>	<i>Industria in senso stretto</i>	<i>Costruzioni</i>	<i>Terziario in complesso</i>	<i>Totale Occupati</i>
I° trim. 2004	83	631	508	123	1.132	1.846
II° trim. 2004	93	648	516	131	1.111	1.852
III° trim. 2004	96	661	535	125	1.082	1.839
IV° trim. 2004	86	664	526	138	1.100	1.850
I° trim. 2005	72	667	526	141	1.121	1.860
II° trim. 2005	83	656	518	137	1.141	1.880
III° trim. 2005	89	662	540	122	1.118	1.869
IV° trim. 2005	86	668	526	142	1.127	1.881
I° trim. 2006	80	673	519	155	1.150	1.903
II° trim. 2006	81	679	546	133	1.170	1.930
III° trim. 2006	81	679	556	122	1.159	1.920
IV° trim. 2006	87	670	533	137	1.162	1.919
I° trim. 2007	79	704	553	151	1.138	1.922
II° trim. 2007	70	699	554	144	1.181	1.950
III° trim. 2007	80	681	535	146	1.212	1.972
IV° trim. 2007	79	690	540	150	1.201	1.970
I° trim. 2008*	80	659	524	136	1.195	1.935
II° trim. 2008	68	659	520	139	1.224	1.952
III° trim. 2008	76	685	522	163	1.211	1.973
IV° trim. 2008	70	662	499	163	1.207	1.938
I° trim. 2009	84	651	523	128	1.193	1.928
II° trim. 2009	79	662	534	128	1.212	1.954
III° trim. 2009	69	646	493	153	1.205	1.920
IV° trim. 2009	68	647	494	153	1.168	1.882
I° trim. 2010**	75	635	503	132	1.172	1.883
II° trim. 2010	75	641	523	118	1.206	1.922
III° trim. 2010	74	639	505	134	1.204	1.917
IV° trim. 2010	71	648	510	137	1.185	1.904
I° trim. 2011	72	647	519	128	1.199	1.918
II° trim. 2011	66	652	533	119	1.217	1.935
III° trim. 2011	76	653	541	112	1.224	1.953
IV° trim. 2011	77	625	517	108	1.229	1.931
I° trim. 2012	66	613	504	109	1.227	1.905
II° trim. 2012	81	639	503	136	1.217	1.937
III° trim. 2012	73	646	529	117	1.224	1.944
IV° trim. 2012	73	609	491	118	1.244	1.926
I° trim. 2013	63	606	488	117	1.199	1.868
II° trim. 2013	64	626	508	118	1.227	1.917
III° trim. 2013	70	624	502	122	1.238	1.932
IV° trim. 2013	63	620	488	132	1.217	1.900
I° trim. 2014	65	602	490	112	1.204	1.871
II° trim. 2014	67	617	505	112	1.245	1.929
III° trim. 2014	63	640	511	129	1.226	1.929
IV° trim. 2014	66	633	509	124	1.219	1.917
I° trim. 2015	64	612	513	99	1.215	1.891
II° trim. 2015	61	646	538	108	1.215	1.922
III° trim. 2015	72	636	525	111	1.219	1.927
IV° trim. 2015	68	620	510	110	1.246	1.934
I° trim. 2016	72	604	498	106	1.250	1.926
II° trim. 2016	77	632	531	101	1.270	1.979
III° trim. 2016	79	632	536	96	1.263	1.974
IV° trim. 2016	78	606	507	99	1.306	1.989
I° trim. 2017	77	591	484	107	1.305	1.973
Media 2004	89	651	521	129	1.106	1.846
Media 2005	83	663	528	136	1.127	1.872
Media 2006	82	675	538	137	1.161	1.918
Media 2007	77	693	546	148	1.183	1.953
Media 2008*	74	666	516	150	1.209	1.950
Media 2009	75	651	511	140	1.194	1.921
Media 2010**	74	641	510	130	1.192	1.906
Media 2011	73	644	528	117	1.217	1.934
Media 2012	73	627	507	120	1.228	1.928
Media 2013	65	619	497	122	1.220	1.904
Media 2014	65	623	504	119	1.223	1.911
Media 2015	66	629	522	107	1.224	1.918
Media 2016	76	618	518	100	1.273	1.967

Fonte: nostre elaborazioni su dati Istat.

\* A seguito dell'utilizzazione da parte dell'ISTAT della nuova classificazione ATECO2007 delle attività economiche i dati sono perfettamente comparabili solo a partire dal I° trim. 2008.

\*\* A partire dalle stime del 2010 sono compresi i comuni della Valmarecchia, transitati dalla regione Marche alla regione Emilia-Romagna.

**Occupati in complesso per attività economica e sesso in Emilia-Romagna dal I trim. 2004 al I trim. 2017  
- Valori in migliaia**

<i>Maschi</i>	<i>Agricoltura</i>	<i>Industria in complesso</i>	<i>Industria in senso stretto</i>	<i>Costruzioni</i>	<i>Terziario in complesso</i>	<i>Totale Occupati</i>
I° trim. 2004	61	439	326	113	543	1.044
II° trim. 2004	61	463	342	121	516	1.040
III° trim. 2004	65	475	358	117	506	1.046
IV° trim. 2004	63	476	353	124	509	1.048
I° trim. 2005	53	474	350	124	536	1.063
II° trim. 2005	58	473	347	127	535	1.066
III° trim. 2005	61	489	378	112	512	1.063
IV° trim. 2005	61	480	350	130	533	1.073
I° trim. 2006	61	487	344	143	536	1.084
II° trim. 2006	60	486	367	119	541	1.087
III° trim. 2006	56	486	376	110	543	1.085
IV° trim. 2006	68	479	353	126	540	1.088
I° trim. 2007	61	497	358	139	531	1.089
II° trim. 2007	52	500	367	132	557	1.108
III° trim. 2007	51	495	359	137	570	1.116
IV° trim. 2007	55	510	370	140	553	1.117
I° trim. 2008*	57	477	354	122	554	1.088
II° trim. 2008	50	471	344	127	573	1.094
III° trim. 2008	49	506	353	153	567	1.121
IV° trim. 2008	40	496	348	149	542	1.079
I° trim. 2009	58	473	356	118	533	1.065
II° trim. 2009	55	482	363	118	540	1.077
III° trim. 2009	41	476	337	139	548	1.065
IV° trim. 2009	48	478	337	141	533	1.058
I° trim. 2010**	58	469	347	121	530	1.056
II° trim. 2010	55	471	362	109	535	1.062
III° trim. 2010	49	479	356	123	543	1.071
IV° trim. 2010	51	475	350	125	523	1.050
I° trim. 2011	55	473	356	116	529	1.056
II° trim. 2011	51	482	375	108	535	1.069
III° trim. 2011	53	477	374	103	556	1.086
IV° trim. 2011	57	450	350	100	556	1.064
I° trim. 2012	49	447	346	101	541	1.037
II° trim. 2012	58	463	340	123	536	1.057
III° trim. 2012	55	467	359	108	551	1.074
IV° trim. 2012	49	454	343	111	554	1.057
I° trim. 2013	43	446	339	108	535	1.025
II° trim. 2013	45	456	347	109	553	1.054
III° trim. 2013	45	459	347	112	566	1.070
IV° trim. 2013	39	469	350	119	545	1.053
I° trim. 2014	41	451	347	104	539	1.031
II° trim. 2014	42	458	353	105	570	1.070
III° trim. 2014	42	476	360	116	572	1.090
IV° trim. 2014	46	471	360	111	550	1.068
I° trim. 2015	45	458	365	94	537	1.041
II° trim. 2015	46	480	379	101	545	1.071
III° trim. 2015	50	470	370	99	558	1.078
IV° trim. 2015	47	469	369	99	555	1.071
I° trim. 2016	54	447	349	98	557	1.058
II° trim. 2016	55	473	381	92	555	1.083
III° trim. 2016	53	475	385	90	558	1.086
IV° trim. 2016	54	460	368	91	576	1.089
I° trim. 2017	53	443	346	97	577	1.073
Media 2004	62	463	345	119	519	1.044
Media 2005	58	479	356	123	529	1.066
Media 2006	61	485	360	125	540	1.086
Media 2007	55	500	364	137	553	1.108
Media 2008*	49	487	350	138	559	1.096
Media 2009	50	477	348	129	539	1.066
Media 2010**	53	474	354	120	533	1.060
Media 2011	54	471	364	107	544	1.069
Media 2012	53	458	347	111	546	1.056
Media 2013	43	457	346	112	550	1.050
Media 2014	43	464	355	109	558	1.065
Media 2015	47	469	371	98	549	1.065
Media 2016	54	464	371	93	561	1.079

Fonte: nostre elaborazioni su dati Istat.

\* A seguito dell'utilizzazione da parte dell'ISTAT della nuova classificazione ATECO2007 delle attività economiche i dati sono perfettamente comparabili solo a partire dal I° trim. 2008.

\*\* A partire dalle stime del 2010 sono compresi i comuni della Valmarecchia, transitati dalla regione Marche alla regione Emilia-Romagna.

**Occupati in complesso per attività economica e sesso in Emilia-Romagna dal I trim. 2004 al I trim. 2017  
- Valori in migliaia**

<i>Femmine</i>	<i>Agricoltura</i>	<i>Industria in complesso</i>	<i>Industria in senso stretto</i>	<i>Costruzioni</i>	<i>Terziario in complesso</i>	<i>Totale Occupati</i>
I° trim. 2004	22	192	182	10	589	802
II° trim. 2004	32	185	175	10	595	812
III° trim. 2004	31	186	177	8	575	792
IV° trim. 2004	23	188	173	15	591	802
I° trim. 2005	19	194	176	17	585	797
II° trim. 2005	25	182	171	11	606	813
III° trim. 2005	28	173	162	10	605	806
IV° trim. 2005	26	187	176	11	594	807
I° trim. 2006	19	187	175	12	614	820
II° trim. 2006	21	193	179	14	629	842
III° trim. 2006	25	193	181	12	616	834
IV° trim. 2006	19	190	180	11	622	831
I° trim. 2007	18	208	195	13	607	833
II° trim. 2007	18	199	187	12	624	842
III° trim. 2007	29	185	176	9	642	856
IV° trim. 2007	24	180	170	10	648	852
I° trim. 2008*	23	183	169	13	642	848
II° trim. 2008	18	188	176	12	651	858
III° trim. 2008	27	180	169	10	645	852
IV° trim. 2008	30	165	152	14	664	859
I° trim. 2009	27	177	167	10	659	863
II° trim. 2009	24	180	170	10	672	877
III° trim. 2009	29	170	155	14	657	855
IV° trim. 2009	20	169	157	12	635	824
I° trim. 2010**	18	166	156	10	643	827
II° trim. 2010	20	170	161	8	671	861
III° trim. 2010	25	160	148	12	661	846
IV° trim. 2010	20	172	160	12	662	854
I° trim. 2011	18	174	163	11	670	861
II° trim. 2011	14	170	159	11	682	866
III° trim. 2011	23	176	167	9	668	867
IV° trim. 2011	20	175	167	8	673	868
I° trim. 2012	17	166	157	8	686	868
II° trim. 2012	22	176	163	13	681	879
III° trim. 2012	19	179	170	9	673	870
IV° trim. 2012	24	155	148	7	690	869
I° trim. 2013	20	159	150	10	664	843
II° trim. 2013	20	170	161	9	673	863
III° trim. 2013	25	165	155	10	672	862
IV° trim. 2013	24	151	138	12	672	847
I° trim. 2014	24	151	143	8	665	840
II° trim. 2014	25	159	151	8	674	858
III° trim. 2014	21	164	151	13	655	839
IV° trim. 2014	20	161	148	13	668	849
I° trim. 2015	18	154	148	6	679	851
II° trim. 2015	15	165	159	7	670	850
III° trim. 2015	22	166	155	12	661	849
IV° trim. 2015	21	151	141	10	691	863
I° trim. 2016	19	157	149	8	693	869
II° trim. 2016	22	158	150	8	716	896
III° trim. 2016	26	156	150	6	706	888
IV° trim. 2016	24	146	138	8	730	900
I° trim. 2017	24	148	138	10	728	900
Media 2004	27	188	177	11	587	802
Media 2005	24	184	172	12	598	806
Media 2006	21	191	179	12	620	832
Media 2007	22	193	182	11	630	846
Media 2008*	25	179	167	12	651	854
Media 2009	25	174	163	12	656	855
Media 2010**	21	167	156	11	659	847
Media 2011	19	174	164	10	673	866
Media 2012	20	169	159	9	682	872
Media 2013	22	161	151	10	670	854
Media 2014	22	159	148	10	666	847
Media 2015	19	159	151	9	675	853
Media 2016	23	154	147	8	711	888

Fonte: nostre elaborazioni su dati Istat.

\* A seguito dell'utilizzazione da parte dell'ISTAT della nuova classificazione ATECO2007 delle attività economiche i dati sono perfettamente comparabili solo a partire dal I° trim. 2008.

\*\* A partire dalle stime del 2010 sono compresi i comuni della Valmarecchia, transitati dalla regione Marche alla regione Emilia-Romagna.



**Occupati alle dipendenze per attività economica e sesso in Emilia-Romagna dal I trim. 2004 al I trim. 2017  
- Valori in migliaia**

<i>Maschi e Femmine</i>	<i>Agricoltura</i>	<i>Industria in complesso</i>	<i>Industria in senso stretto</i>	<i>Costruzioni</i>	<i>Terziario in complesso</i>	<i>Totale Occ. Dipendenti</i>
I° trim. 2004	24	498	433	64	765	1.287
II° trim. 2004	27	522	455	67	763	1.312
III° trim. 2004	23	522	460	62	730	1.275
IV° trim. 2004	20	526	445	80	734	1.280
I° trim. 2005	23	539	457	83	766	1.329
II° trim. 2005	23	517	452	65	782	1.322
III° trim. 2005	25	524	459	65	797	1.346
IV° trim. 2005	29	517	441	76	788	1.334
I° trim. 2006	29	530	448	82	808	1.367
II° trim. 2006	24	528	465	63	826	1.378
III° trim. 2006	20	538	470	68	841	1.399
IV° trim. 2006	31	519	451	69	832	1.383
I° trim. 2007	30	549	475	75	811	1.391
II° trim. 2007	22	554	480	73	848	1.423
III° trim. 2007	28	525	451	74	856	1.409
IV° trim. 2007	29	548	469	79	842	1.419
I° trim. 2008*	20	538	465	72	847	1.404
II° trim. 2008	17	531	457	74	877	1.425
III° trim. 2008	25	527	449	78	868	1.421
IV° trim. 2008	26	527	435	92	873	1.426
I° trim. 2009	18	538	472	66	862	1.417
II° trim. 2009	18	528	465	63	858	1.405
III° trim. 2009	30	505	424	80	894	1.430
IV° trim. 2009	22	514	434	79	860	1.395
I° trim. 2010**	15	517	451	67	861	1.394
II° trim. 2010	21	524	464	60	881	1.426
III° trim. 2010	30	519	440	80	883	1.433
IV° trim. 2010	25	534	456	78	870	1.429
I° trim. 2011	18	536	465	71	894	1.448
II° trim. 2011	18	533	470	63	917	1.468
III° trim. 2011	27	539	482	57	882	1.448
IV° trim. 2011	31	532	471	61	902	1.465
I° trim. 2012	24	522	452	70	921	1.467
II° trim. 2012	28	522	445	77	913	1.463
III° trim. 2012	32	537	475	62	908	1.477
IV° trim. 2012	30	499	439	60	934	1.462
I° trim. 2013	22	507	443	64	888	1.416
II° trim. 2013	22	527	464	63	888	1.437
III° trim. 2013	29	505	447	58	908	1.442
IV° trim. 2013	26	491	433	58	900	1.418
I° trim. 2014	29	499	440	59	877	1.405
II° trim. 2014	25	513	458	55	907	1.445
III° trim. 2014	28	517	463	54	899	1.444
IV° trim. 2014	28	521	463	58	912	1.461
I° trim. 2015	33	514	464	50	893	1.440
II° trim. 2015	26	544	488	56	894	1.464
III° trim. 2015	27	533	472	61	897	1.458
IV° trim. 2015	29	527	465	62	937	1.493
I° trim. 2016	34	508	456	53	923	1.465
II° trim. 2016	33	535	483	52	920	1.488
III° trim. 2016	34	532	477	55	927	1.493
IV° trim. 2016	31	514	454	59	978	1.522
I° trim. 2017	34	499	444	55	985	1.518
Media 2004	24	517	449	68	748	1.288
Media 2005	25	524	452	72	783	1.333
Media 2006	26	529	458	70	827	1.382
Media 2007	27	544	469	75	839	1.410
Media 2008*	22	531	451	79	866	1.419
Media 2009	22	521	449	72	869	1.412
Media 2010**	23	524	453	71	874	1.420
Media 2011	24	535	472	63	899	1.457
Media 2012	29	520	453	67	919	1.468
Media 2013	25	508	447	61	896	1.429
Media 2014	28	513	456	56	899	1.439
Media 2015	29	529	472	57	905	1.464
Media 2016	33	522	467	55	937	1.492

Fonte: nostre elaborazioni su dati Istat.

\* A seguito dell'utilizzazione da parte dell'ISTAT della nuova classificazione ATECO2007 delle attività economiche i dati sono perfettamente comparabili solo a partire dal I° trim. 2008.

\*\* A partire dalle stime del 2010 sono compresi i comuni della Valmarecchia, transitati dalla regione Marche alla regione Emilia-Romagna.

<b>Occupati alle dipendenze per attività economica e sesso in Emilia-Romagna dal I trim. 2004 al I trim. 2017</b>						
<b>- Valori in migliaia</b>						
<i>Maschi</i>	<i>Agricoltura</i>	<i>Industria in complesso</i>	<i>Industria in senso stretto</i>	<i>Costruzioni</i>	<i>Terziario in complesso</i>	<i>Totale Occ. Dipendenti</i>
I° trim. 2004	20	333	274	58	317	670
II° trim. 2004	17	356	298	58	309	682
III° trim. 2004	14	356	301	55	298	668
IV° trim. 2004	16	364	295	69	281	661
I° trim. 2005	18	370	299	71	312	700
II° trim. 2005	16	352	294	57	316	684
III° trim. 2005	14	369	313	56	315	698
IV° trim. 2005	19	359	290	69	317	695
I° trim. 2006	23	362	289	73	327	712
II° trim. 2006	18	357	306	52	336	711
III° trim. 2006	13	372	314	58	344	729
IV° trim. 2006	24	356	296	61	334	714
I° trim. 2007	24	366	301	65	332	722
II° trim. 2007	17	382	318	65	352	751
III° trim. 2007	16	366	299	67	349	731
IV° trim. 2007	19	389	317	73	342	750
I° trim. 2008*	13	367	307	60	360	741
II° trim. 2008	11	363	299	64	369	743
III° trim. 2008	15	370	298	72	351	737
IV° trim. 2008	13	388	305	83	337	737
I° trim. 2009	9	378	318	60	344	731
II° trim. 2009	10	366	310	56	333	710
III° trim. 2009	12	356	286	70	348	716
IV° trim. 2009	12	365	296	69	339	717
I° trim. 2010**	11	369	310	59	349	728
II° trim. 2010	14	371	318	53	332	716
III° trim. 2010	14	376	306	70	336	726
IV° trim. 2010	13	379	310	69	332	724
I° trim. 2011	12	380	316	64	340	731
II° trim. 2011	12	381	325	56	350	743
III° trim. 2011	17	379	329	50	350	746
IV° trim. 2011	22	370	316	54	352	744
I° trim. 2012	15	370	307	64	353	738
II° trim. 2012	18	361	293	68	349	728
III° trim. 2012	23	372	316	56	369	764
IV° trim. 2012	19	364	310	54	366	749
I° trim. 2013	13	364	307	57	336	713
II° trim. 2013	14	366	311	55	336	716
III° trim. 2013	16	357	307	50	363	735
IV° trim. 2013	13	363	311	51	355	730
I° trim. 2014	16	366	312	54	336	718
II° trim. 2014	13	365	316	49	358	736
III° trim. 2014	15	365	321	43	365	744
IV° trim. 2014	16	374	325	49	357	747
I° trim. 2015	21	376	329	46	339	736
II° trim. 2015	19	395	344	52	358	772
III° trim. 2015	19	382	331	51	364	765
IV° trim. 2015	19	389	337	52	366	774
I° trim. 2016	23	362	317	45	363	748
II° trim. 2016	21	389	345	44	349	760
III° trim. 2016	24	390	340	49	365	779
IV° trim. 2016	22	380	328	52	381	783
I° trim. 2017	24	360	314	46	387	771
Media 2004	17	352	292	60	301	670
Media 2005	17	362	299	63	315	694
Media 2006	20	362	301	61	335	716
Media 2007	19	376	309	67	344	739
Media 2008*	13	372	302	70	354	739
Media 2009	11	366	302	64	341	718
Media 2010**	13	374	311	63	337	724
Media 2011	16	378	322	56	348	741
Media 2012	18	367	306	61	359	745
Media 2013	14	362	309	53	347	724
Media 2014	15	367	319	49	354	736
Media 2015	19	385	335	50	357	762
Media 2016	23	380	332	48	365	768

Fonte: nostre elaborazioni su dati Istat.

\* A seguito dell'utilizzazione da parte dell'ISTAT della nuova classificazione ATECO2007 delle attività economiche i dati sono perfettamente comparabili solo a partire dal I° trim. 2008.

\*\* A partire dalle stime del 2010 sono compresi i comuni della Valmarecchia, transitati dalla regione Marche alla regione Emilia-Romagna.

**Occupati alle dipendenze per attività economica e sesso in Emilia-Romagna dal I trim. 2004 al I trim. 2017  
- Valori in migliaia**

<i>Femmine</i>	<i>Agricoltura</i>	<i>Industria in complesso</i>	<i>Industria in senso stretto</i>	<i>Costruzioni</i>	<i>Terziario in complesso</i>	<i>Totale Occ. Dipendenti</i>
I° trim. 2004	4	165	159	6	448	617
II° trim. 2004	11	166	157	8	454	631
III° trim. 2004	9	166	159	7	432	607
IV° trim. 2004	4	162	151	11	453	619
I° trim. 2005	5	169	157	12	454	628
II° trim. 2005	7	166	158	8	465	638
III° trim. 2005	11	155	146	10	482	648
IV° trim. 2005	10	158	150	7	472	640
I° trim. 2006	5	168	159	9	482	655
II° trim. 2006	5	171	159	12	490	667
III° trim. 2006	7	166	156	10	497	670
IV° trim. 2006	7	163	155	8	499	669
I° trim. 2007	7	184	174	10	479	669
II° trim. 2007	5	171	162	9	496	672
III° trim. 2007	12	159	152	7	507	678
IV° trim. 2007	10	159	152	7	501	669
I° trim. 2008*	7	170	158	12	487	664
II° trim. 2008	6	168	158	10	509	682
III° trim. 2008	10	157	150	6	517	684
IV° trim. 2008	14	139	130	9	536	689
I° trim. 2009	9	160	153	6	518	687
II° trim. 2009	8	162	155	7	525	695
III° trim. 2009	18	149	139	10	547	713
IV° trim. 2009	9	149	139	10	521	679
I° trim. 2010**	5	149	141	8	512	665
II° trim. 2010	7	153	146	7	549	710
III° trim. 2010	15	143	134	10	548	707
IV° trim. 2010	12	156	146	9	537	705
I° trim. 2011	6	156	149	7	554	716
II° trim. 2011	5	152	145	7	567	725
III° trim. 2011	11	160	153	7	532	702
IV° trim. 2011	9	162	155	7	550	721
I° trim. 2012	10	151	145	6	568	729
II° trim. 2012	11	161	152	9	564	736
III° trim. 2012	9	165	159	6	539	713
IV° trim. 2012	12	135	129	6	567	713
I° trim. 2013	9	143	136	7	552	703
II° trim. 2013	8	161	153	8	552	721
III° trim. 2013	13	148	141	8	546	707
IV° trim. 2013	14	129	122	7	545	688
I° trim. 2014	12	133	128	5	541	687
II° trim. 2014	12	149	142	7	549	710
III° trim. 2014	13	152	142	10	535	700
IV° trim. 2014	12	147	138	8	555	714
I° trim. 2015	12	138	134	4	554	704
II° trim. 2015	7	149	144	5	536	692
III° trim. 2015	9	151	141	10	533	693
IV° trim. 2015	11	138	128	10	571	720
I° trim. 2016	11	146	139	7	560	716
II° trim. 2016	12	146	138	8	570	728
III° trim. 2016	10	142	136	6	561	713
IV° trim. 2016	9	134	127	7	597	739
I° trim. 2017	10	139	130	8	598	747
Media 2004	7	165	156	8	447	618
Media 2005	8	162	153	9	468	639
Media 2006	6	167	157	10	492	665
Media 2007	8	168	160	8	495	672
Media 2008*	9	159	149	9	512	680
Media 2009	11	155	146	9	527	694
Media 2010**	10	150	142	9	537	697
Media 2011	8	158	150	7	551	716
Media 2012	10	153	146	7	560	723
Media 2013	11	145	138	8	549	705
Media 2014	13	145	137	8	545	702
Media 2015	10	144	137	7	549	702
Media 2016	10	142	135	7	572	724

Fonte: nostre elaborazioni su dati Istat.

\* A seguito dell'utilizzazione da parte dell'ISTAT della nuova classificazione ATECO2007 delle attività economiche i dati sono perfettamente comparabili solo a partire dal I° trim. 2008.

\*\* A partire dalle stime del 2010 sono compresi i comuni della Valmarecchia, transitati dalla regione Marche alla regione Emilia-Romagna.

**Occupati indipendenti per attività economica e sesso in Emilia-Romagna dal I trim. 2004 al I trim. 2017  
- Valori in migliaia**

<b>Maschi e Femmine</b>	<i>Agricoltura</i>	<i>Industria in complesso</i>	<i>Industria in senso stretto</i>	<i>Costruzioni</i>	<i>Terziario in complesso</i>	<i>Totale Occ. Indipendenti</i>
I° trim. 2004	59	133	75	59	367	559
II° trim. 2004	65	126	61	65	348	539
III° trim. 2004	74	139	76	63	351	564
IV° trim. 2004	65	139	80	58	366	570
I° trim. 2005	49	128	69	59	355	532
II° trim. 2005	60	139	66	72	359	558
III° trim. 2005	64	138	81	57	321	523
IV° trim. 2005	57	151	85	66	338	546
I° trim. 2006	51	144	71	73	342	537
II° trim. 2006	57	150	81	69	344	551
III° trim. 2006	61	141	87	54	319	521
IV° trim. 2006	56	150	82	68	330	536
I° trim. 2007	49	155	78	77	327	531
II° trim. 2007	48	145	74	71	334	527
III° trim. 2007	51	155	83	72	356	563
IV° trim. 2007	50	142	71	70	359	551
I° trim. 2008*	60	122	59	63	348	531
II° trim. 2008	52	128	64	64	347	527
III° trim. 2008	51	158	73	85	343	552
IV° trim. 2008	44	135	64	71	333	512
I° trim. 2009	67	113	51	61	331	511
II° trim. 2009	61	134	69	65	354	549
III° trim. 2009	39	141	68	73	311	491
IV° trim. 2009	46	133	59	74	308	487
I° trim. 2010**	60	118	53	65	311	489
II° trim. 2010	54	117	59	58	325	496
III° trim. 2010	45	120	65	55	321	485
IV° trim. 2010	46	113	54	59	315	474
I° trim. 2011	54	110	54	57	305	470
II° trim. 2011	48	119	63	56	300	467
III° trim. 2011	48	114	59	55	342	505
IV° trim. 2011	46	93	47	46	327	466
I° trim. 2012	42	91	52	39	306	438
II° trim. 2012	53	117	58	59	304	473
III° trim. 2012	41	109	54	55	316	466
IV° trim. 2012	43	110	52	58	311	464
I° trim. 2013	41	99	45	53	312	452
II° trim. 2013	42	99	44	55	339	480
III° trim. 2013	41	119	55	64	330	489
IV° trim. 2013	37	128	55	73	317	482
I° trim. 2014	36	103	50	53	327	466
II° trim. 2014	41	104	47	57	338	483
III° trim. 2014	35	123	48	76	327	485
IV° trim. 2014	38	112	46	66	307	456
I° trim. 2015	30	99	49	49	322	451
II° trim. 2015	35	102	50	52	321	458
III° trim. 2015	45	103	54	50	321	469
IV° trim. 2015	38	93	45	48	309	440
I° trim. 2016	38	95	42	53	328	461
II° trim. 2016	44	97	49	48	351	491
III° trim. 2016	45	100	59	41	337	481
IV° trim. 2016	47	92	52	40	328	467
I° trim. 2017	42	92	40	52	320	454
Media 2004	66	134	73	61	358	558
Media 2005	58	139	75	63	343	540
Media 2006	56	146	80	66	334	536
Media 2007	50	149	77	73	344	543
Media 2008*	52	136	65	71	343	530
Media 2009	53	130	62	68	326	509
Media 2010**	51	117	58	59	318	486
Media 2011	49	109	56	54	319	477
Media 2012	45	107	54	53	309	460
Media 2013	40	111	50	61	324	476
Media 2014	37	110	47	63	325	473
Media 2015	37	99	50	50	318	455
Media 2016	43	96	51	46	336	475

Fonte: nostre elaborazioni su dati Istat.

\* A seguito dell'utilizzazione da parte dell'ISTAT della nuova classificazione ATECO2007 delle attività economiche i dati sono perfettamente comparabili solo a partire dal I° trim. 2008.

\*\* A partire dalle stime del 2010 sono compresi i comuni della Valmarecchia, transitati dalla regione Marche alla regione Emilia-Romagna.

**Occupati indipendenti per attività economica e sesso in Emilia-Romagna dal I trim. 2004 al I trim. 2017  
- Valori in migliaia**

<i>Maschi</i>	<i>Agricoltura</i>	<i>Industria in complesso</i>	<i>Industria in senso stretto</i>	<i>Costruzioni</i>	<i>Terziario in complesso</i>	<i>Totale Occ. Indipendenti</i>
I° trim. 2004	41	107	52	55	227	374
II° trim. 2004	44	106	43	63	207	358
III° trim. 2004	51	119	57	63	208	379
IV° trim. 2004	46	112	58	54	228	387
I° trim. 2005	35	104	50	53	224	362
II° trim. 2005	43	122	52	69	218	383
III° trim. 2005	47	121	64	56	198	365
IV° trim. 2005	42	121	59	62	216	379
I° trim. 2006	37	125	55	70	210	372
II° trim. 2006	42	129	62	67	205	376
III° trim. 2006	43	114	62	52	200	357
IV° trim. 2006	44	123	57	65	207	374
I° trim. 2007	38	131	57	74	199	367
II° trim. 2007	35	117	49	68	205	357
III° trim. 2007	35	129	59	70	221	385
IV° trim. 2007	36	120	53	67	211	368
I° trim. 2008*	44	109	47	62	193	347
II° trim. 2008	39	108	45	63	205	352
III° trim. 2008	34	135	54	81	215	384
IV° trim. 2008	28	109	42	66	205	341
I° trim. 2009	49	95	37	58	190	334
II° trim. 2009	44	116	53	63	207	367
III° trim. 2009	28	120	52	68	200	349
IV° trim. 2009	36	113	41	71	193	342
I° trim. 2010**	47	100	38	62	181	328
II° trim. 2010	41	101	44	57	204	346
III° trim. 2010	35	103	50	53	208	345
IV° trim. 2010	38	97	40	56	191	325
I° trim. 2011	43	93	40	53	189	325
II° trim. 2011	39	101	49	52	185	326
III° trim. 2011	36	98	45	53	206	340
IV° trim. 2011	35	80	34	45	205	320
I° trim. 2012	35	77	40	37	188	299
II° trim. 2012	41	102	47	55	187	330
III° trim. 2012	32	95	43	52	182	309
IV° trim. 2012	30	90	34	57	188	309
I° trim. 2013	30	82	32	51	199	312
II° trim. 2013	30	90	36	54	218	338
III° trim. 2013	29	102	40	62	203	334
IV° trim. 2013	26	106	39	68	190	323
I° trim. 2014	25	85	35	50	203	312
II° trim. 2014	29	94	37	56	212	335
III° trim. 2014	27	111	38	73	207	345
IV° trim. 2014	30	97	35	62	193	321
I° trim. 2015	24	83	36	47	198	305
II° trim. 2015	27	85	35	50	187	299
III° trim. 2015	32	88	40	48	193	313
IV° trim. 2015	29	80	32	47	189	297
I° trim. 2016	31	85	32	52	194	309
II° trim. 2016	33	85	37	48	205	323
III° trim. 2016	29	85	45	41	192	307
IV° trim. 2016	31	79	41	39	195	306
I° trim. 2017	29	83	32	51	190	302
Media 2004	46	111	52	59	218	374
Media 2005	41	117	57	60	214	372
Media 2006	41	123	59	64	205	369
Media 2007	36	124	55	70	209	369
Media 2008*	36	115	47	68	205	356
Media 2009	39	111	46	65	197	348
Media 2010**	40	100	43	57	196	336
Media 2011	38	93	42	51	196	328
Media 2012	34	91	41	50	186	312
Media 2013	29	95	37	59	203	327
Media 2014	28	97	36	60	204	328
Media 2015	28	84	36	48	192	304
Media 2016	31	83	39	45	197	311

Fonte: nostre elaborazioni su dati Istat.

\* A seguito dell'utilizzazione da parte dell'ISTAT della nuova classificazione ATECO2007 delle attività economiche i dati sono perfettamente comparabili solo a partire dal I° trim. 2008.

\*\* A partire dalle stime del 2010 sono compresi i comuni della Valmarecchia, transitati dalla regione Marche alla regione Emilia-Romagna.

**Occupati indipendenti per attività economica e sesso in Emilia-Romagna dal I trim. 2004 al I trim. 2017  
- Valori in migliaia**

<i>Femmine</i>	<i>Agricoltura</i>	<i>Industria in complesso</i>	<i>Industria in senso stretto</i>	<i>Costruzioni</i>	<i>Terziario in complesso</i>	<i>Totale Occ. Indipendenti</i>
I° trim. 2004	18	27	23	4	140	185
II° trim. 2004	21	19	18	2	141	181
III° trim. 2004	22	20	19	1	143	185
IV° trim. 2004	19	26	23	4	137	183
I° trim. 2005	14	24	19	5	131	169
II° trim. 2005	18	17	14	3	141	175
III° trim. 2005	17	17	17	1	123	158
IV° trim. 2005	16	29	26	4	122	167
I° trim. 2006	14	19	16	3	132	165
II° trim. 2006	15	21	19	2	139	176
III° trim. 2006	19	27	25	2	119	164
IV° trim. 2006	12	28	25	3	123	163
I° trim. 2007	11	24	21	3	129	164
II° trim. 2007	13	28	24	3	129	170
III° trim. 2007	17	26	24	3	135	178
IV° trim. 2007	14	21	18	3	148	183
I° trim. 2008*	16	12	11	1	155	184
II° trim. 2008	13	20	18	2	143	175
III° trim. 2008	17	23	19	4	128	168
IV° trim. 2008	16	26	22	4	128	171
I° trim. 2009	17	17	14	3	142	177
II° trim. 2009	16	18	16	3	147	182
III° trim. 2009	11	21	17	4	110	142
IV° trim. 2009	10	20	18	2	114	145
I° trim. 2010**	13	18	15	3	131	162
II° trim. 2010	13	17	16	1	122	151
III° trim. 2010	10	17	15	2	113	140
IV° trim. 2010	8	17	14	3	125	149
I° trim. 2011	11	17	14	4	116	145
II° trim. 2011	9	18	14	4	115	142
III° trim. 2011	12	16	14	2	136	165
IV° trim. 2011	11	13	12	1	123	147
I° trim. 2012	7	14	12	2	118	139
II° trim. 2012	12	15	11	4	116	143
III° trim. 2012	9	14	11	3	134	157
IV° trim. 2012	12	20	18	2	123	155
I° trim. 2013	11	16	14	2	112	139
II° trim. 2013	12	9	8	1	121	142
III° trim. 2013	12	17	14	3	127	155
IV° trim. 2013	10	22	17	5	127	159
I° trim. 2014	11	18	15	3	124	153
II° trim. 2014	12	10	9	1	126	149
III° trim. 2014	8	12	9	3	120	139
IV° trim. 2014	8	15	10	4	113	136
I° trim. 2015	6	16	14	2	125	147
II° trim. 2015	8	17	15	2	134	158
III° trim. 2015	13	15	14	1	128	156
IV° trim. 2015	10	13	13	1	120	143
I° trim. 2016	8	11	10	1	133	152
II° trim. 2016	10	12	12	0	145	168
III° trim. 2016	15	14	14	0	145	175
IV° trim. 2016	15	13	12	1	133	161
I° trim. 2017	14	9	8	1	130	153
Media 2004	20	23	20	2	140	184
Media 2005	16	22	19	3	129	167
Media 2006	15	24	21	2	128	167
Media 2007	14	25	22	3	135	174
Media 2008*	16	20	18	3	138	174
Media 2009	14	19	16	3	128	161
Media 2010**	11	17	15	2	123	150
Media 2011	11	16	13	3	123	149
Media 2012	10	16	13	3	123	149
Media 2013	11	16	13	3	122	149
Media 2014	10	14	11	3	121	144
Media 2015	9	15	14	2	126	151
Media 2016	12	13	12	1	139	164

Fonte: nostre elaborazioni su dati Istat.

\* A seguito dell'utilizzazione da parte dell'ISTAT della nuova classificazione ATECO2007 delle attività economiche i dati sono perfettamente comparabili solo a partire dal I° trim. 2008.

\*\* A partire dalle stime del 2010 sono compresi i comuni della Valmarecchia, transitati dalla regione Marche alla regione Emilia-Romagna.

**Occupati e persone in cerca di lavoro in Emilia-Romagna  
nel periodo I trim. 2004 - I trim. 2017 - Valori in migliaia**

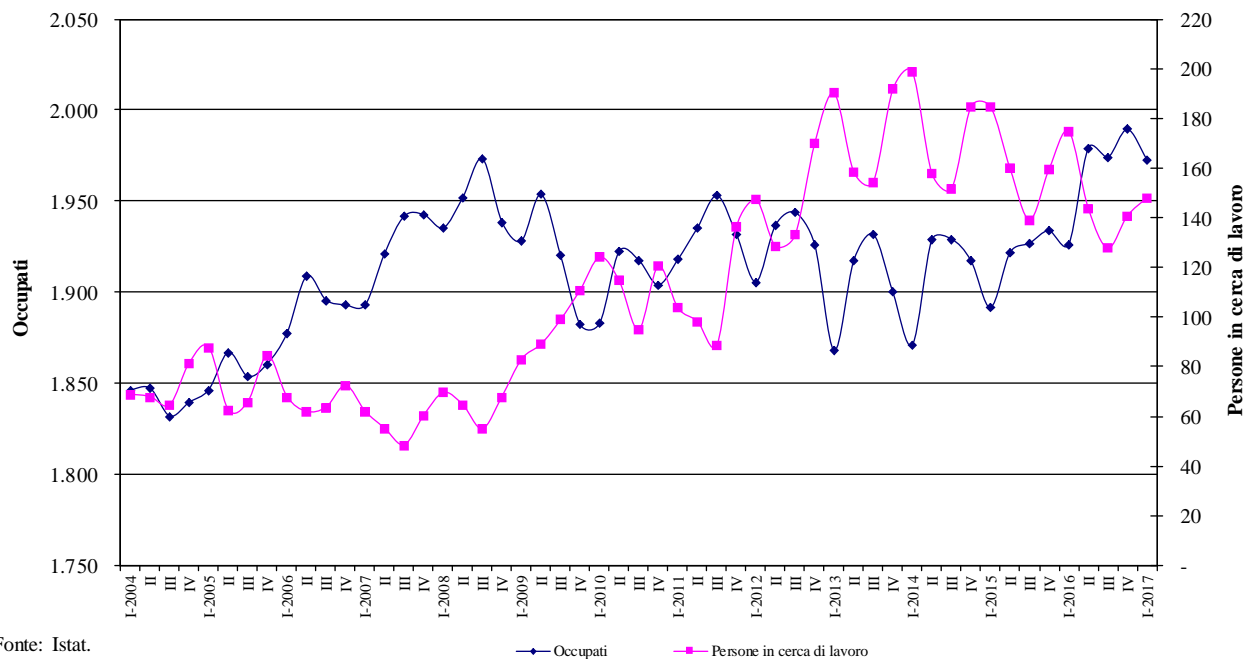

Fonte: Istat.

**Occupati in complesso in Emilia-Romagna per genere  
nel periodo I trim. 2004 - I trim. 2017 - Valori in migliaia**

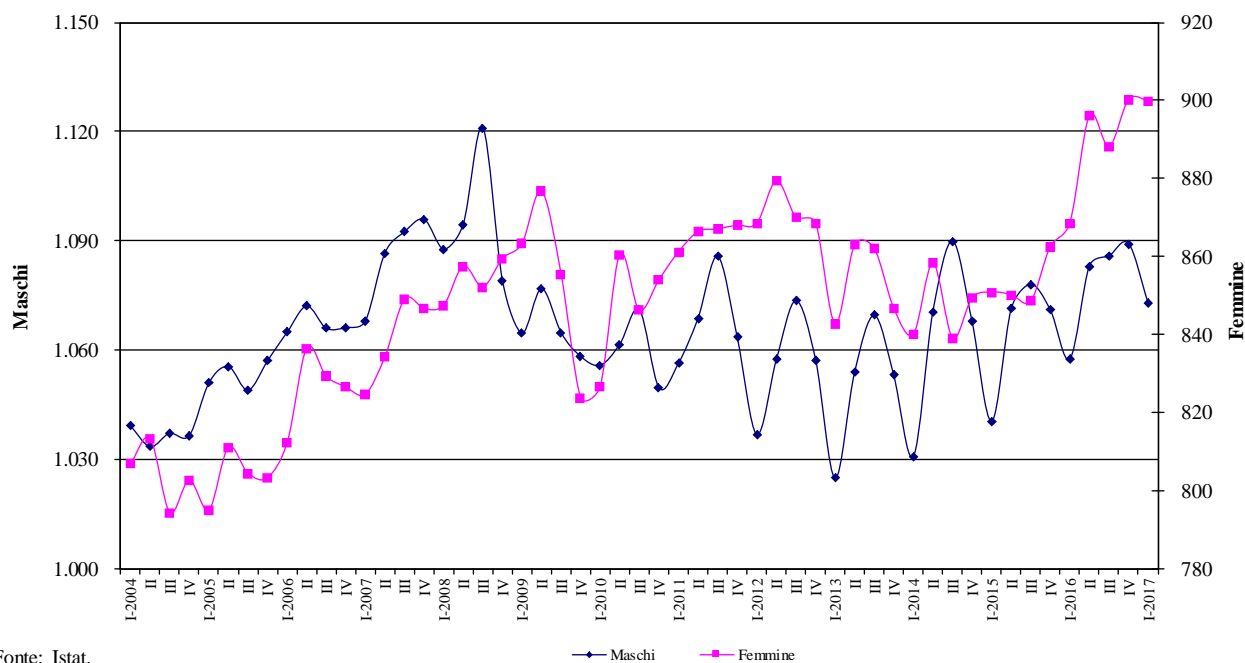

Fonte: Istat.

N.B. A partire dalle stime del 2010 sono compresi i comuni della Valmarecchia, transitati dalla regione Marche alla regione Emilia-Romagna.

**Tasso di occupazione 15-64 anni e di disoccupazione in Emilia-Romagna nel periodo I trim. 2004 - I trim. 2017 - Valori percentuali**

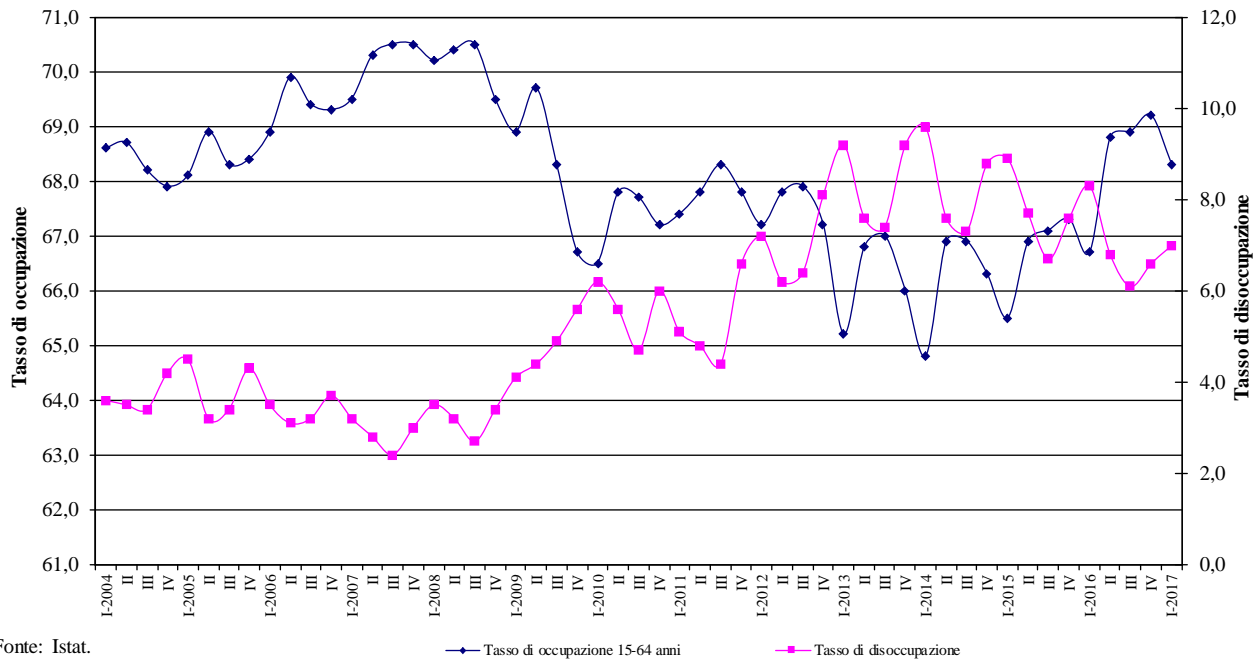

Fonte: Istat.

**Tasso di occupazione 15-64 anni per genere in Emilia-Romagna nel periodo I trim. 2004 - I trim. 2017 - Valori percentuali**



Fonte: Istat.

N.B. A partire dalle stime del 2010 sono compresi i comuni della Valmarecchia, transitati dalla regione Marche alla regione Emilia-Romagna.



**Tasso di disoccupazione per genere in Emilia-Romagna  
nel periodo I trim. 2004 - I trim. 2017 - Valori percentuali**

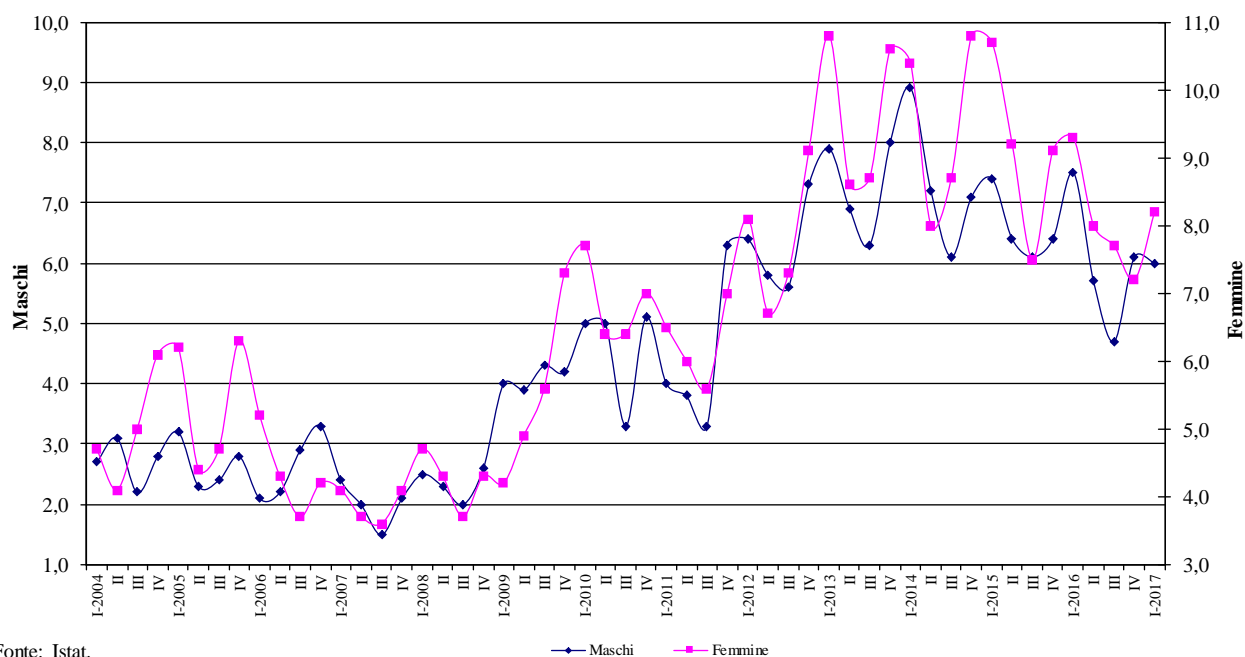

Fonte: Istat.

**Occupati in agricoltura\* in Emilia-Romagna  
nel periodo I trim. 2004 - I trim. 2017**

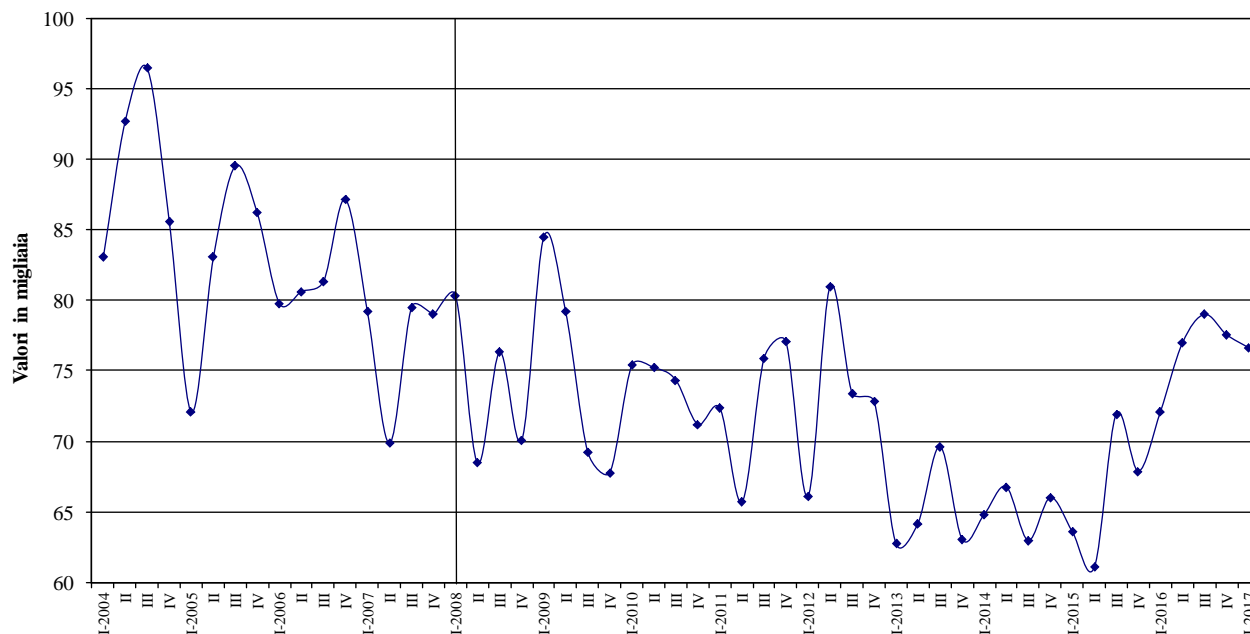

Fonte: Istat.

\* A seguito dell'utilizzazione da parte dell'ISTAT della nuova classificazione ATECO2007 delle attività economiche i dati sono perfettamente comparabili solo a partire dal I° trim. 2008.

N.B. A partire dalle stime del 2010 sono compresi i comuni della Valmarecchia, transitati dalla regione Marche alla regione Emilia-Romagna.

**Occupati nell'industria\* e nel terziario\* in Emilia-Romagna  
nel periodo I trim. 2004 - I trim. 2017 - Valori in migliaia**

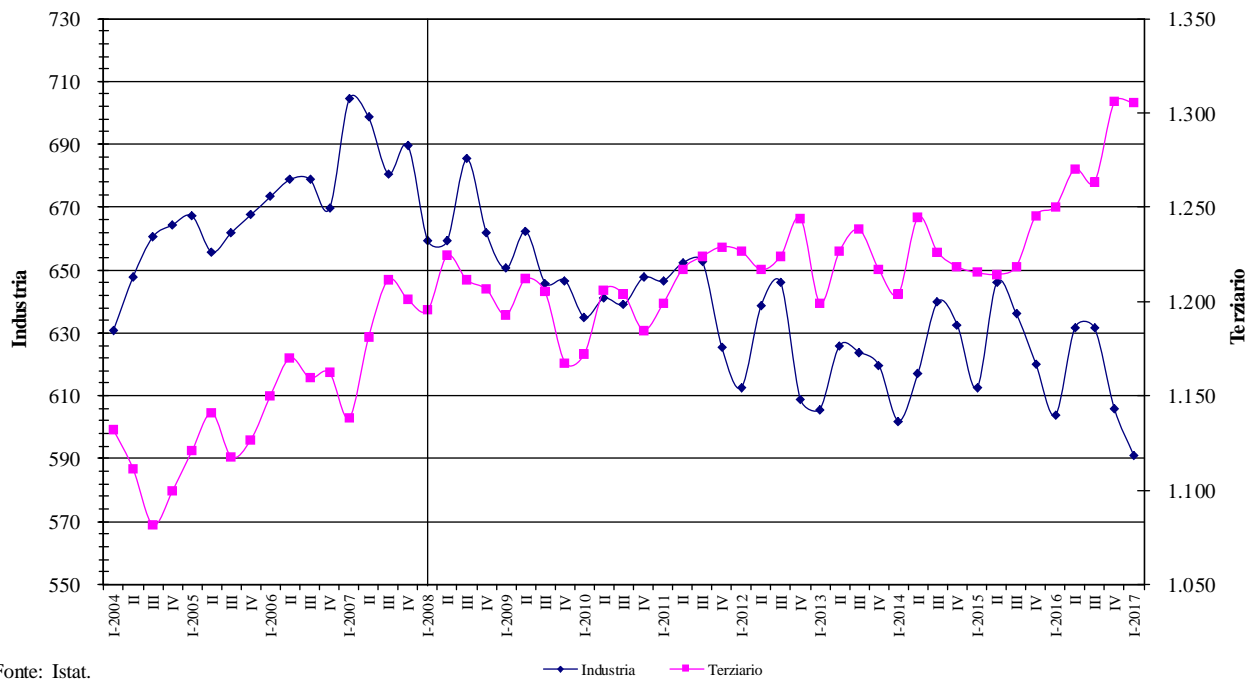

Fonte: Istat.

\* A seguito dell'utilizzazione da parte dell'ISTAT della nuova classificazione ATECO2007 delle attività economiche i dati sono perfettamente comparabili solo a partire dal I° trim. 2008.

**Occupati dipendenti e indipendenti in Emilia-Romagna  
nel periodo I trim. 2004 - I trim. 2017 - Valori in migliaia**

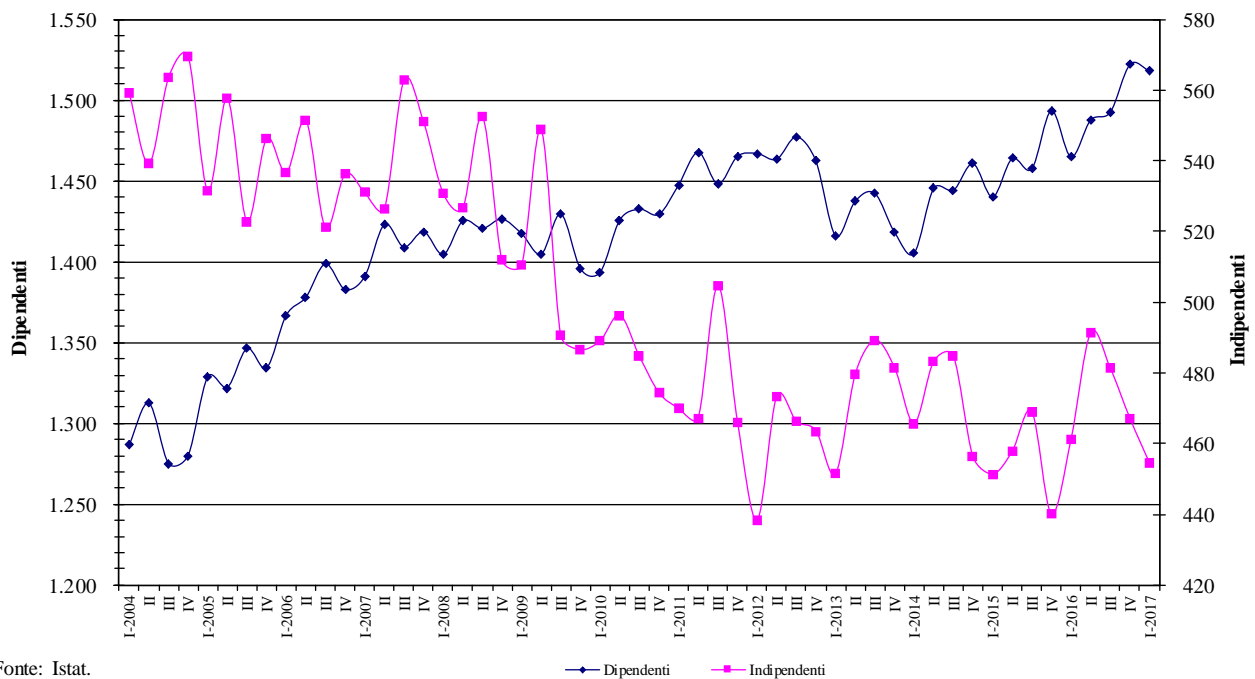

Fonte: Istat.

N.B. A partire dalle stime del 2010 sono compresi i comuni della Valmarecchia, transitati dalla regione Marche alla regione Emilia-Romagna.